ASSOCIAZIONE INTERCOMUNALE AREA BAZZANESE

Comuni di Bazzano, Castello di Serravalle, Crespellano, Monte San Pietro, Monteveglio, Savigno, Zola Predosa

Provincia di Bologna



PIANO STRUTTURALE DEI COMUNI DELL'AREA BAZZANESE

DOCUMENTO PRELIMINARE
ALLEGATO C - SISTEMA INSEDIATIVO

AB.C1.S01
SISTEMA INSEDIATIVO. SCHEDATURA DEGLI EDIFICI DI VALORE STORICO CULTURALE

ASSOCIAZIONE INTERCOMUNALE AREA BAZZANESE

Presidente: ALFREDO PARINI

	Sindaci	Assessori
Bazzano	Elio RIGILLO	Moreno PEDRETTI
Castello di Serravalle	Milena ZANNA	Cesare GIOVANARDI
Crespellano	Alfredo PARINI	Alfredo PARINI
Monte San Pietro	Stefano RIZZOLI	Pierluigi COSTA
Monteveglio	Daniele RUSCIGNO	Daniele RUSCIGNO
Savigno	Augusto CASINI ROPA	Sandro TESTONI
Zola Predosa	Stefano FIORINI	Stefano FIORINI

Responsabile di progetto	***Ufficio di Piano***
Roberto FARINA (OIKOS Ricerche srl)	Maurizio Maria SANI (Coordinamento)

LUGLIO 2011

GRUPPO DI LAVORO

Responsabile di progetto

Roberto FARINA (OIKOS Ricerche)

Ufficio di Piano

Maurizio Maria SANI (Coordinamento)
Fiorella Bartolini
Gianluca Gentilini
Elisa Nocetti

Associazione Temporanea di Imprese

OIKOS Ricerche s.r.l.:
Alessandra Carini , Francesco Manunza, Elena Lolli, Rebecca Pavarini, Monica Regazzi, Diego Pel lattiero
Roberta Benassi, Antonio Conticello (elaborazioni cartografiche - SIT), Concetta Venezia (editing)

StudioTecnico Progettisti Associati::
Piergiorgio Rocchi, Roberto Matulli, Silvia Rossi (coll.)

Studio Samuel Sangiorgi: Aspetti geologici:
Samuel Sangiorgi (coord.), Venusia Ferrari (elaborazioni dati e cartografie), Luca Bianconi (elaborazioni dati), Marco Strazzari (rilevam.)

SISPLAN s.r.l.: - Mobilità e traffico
Luigi Stagni, Stefano Fabbri (elaborazioni modelli)

NOMISMA S.P.A. - Aspetti socio-economici
Michele Molesini, Elena Molignoni

Consulenti dell'ATI

Reti Ecologiche:
Centro Ricerche Ecologiche e Naturalistiche CREN Soc. Coop. A.R.L.
Cristian Morolli, Giovanni Pasini; Riccardo Santolini (consulente); collaboratori:Michele Pegorer, Roberto Tinarelli, Marcello Corazza, Elisa Morri, Sara Masi

Scienze agrarie e forestali:
Alessandra Furlani

Sistemi Informativi Territoriali:
Gian Paolo Pieri

Processi partecipativi:
FOCUS LAB s.r.l.
Walter Sancassiani

Aspetti connessi alla fiscalità locale delle P.A.
GETEC s.a.s.
Bruno Bolognesi, Maurizio Bergami

Commissione Tecnica di Coordinamento

Monica Vezzali (*Bazzano*)
Marco Lenzi (*Castello di Serravalle*)
Andrea Diolaiti (*Crespellano*)
Valeria Casella (*Monte San Pietro*)
Piero Cinti (*Monteveglio*)
Sandro Bedonni (*Savigno)*
Simonetta Bernardi (*Zola Predosa*)

Collaborazione Uffici Tecnici Comunali

Anna Maria Tudisco (*Zola Predosa*)

Elaborato a cura di OIKOS RICERCHE SRL

I N D I C E

1. Beni culturali: banca dati informativa
2. Censimento fotografico campagna di rilevazione dell'Istituto Beni Culturali della Regione Emilia Romagna
3. Tavole censuarie del Catasto Gregoriano (ASB): estratto dei beni culturali rilevati.
4. Schede Tipo

NUMERO DI RIFERIMENTO	Schema Preliminare	comune	toponimo	denominazione	nucleo-centro storico	insediamento difensivo e castellare	insediamento religioso	villa, palazzo	edifici residenziali	insediamento rurale	insediamento industriale e protoindustriale	insediamento archeologico	infrastrutture, manufatti minori	epoca	vincolo	PTCP	Indirizzo	NOTE
1		BAZZANO	BAZZANO	Piazza Garibaldi	borgo									1895				Realizzata per volontà del sindaco Minelli in seguito alla demolizione di numerose case situate di fronte al municipio.
2		BAZZANO	BAZZANO	Cimitero									Cimitero	18?				Realizzato su progetto dell'arch. M. Minell
3		BAZZANO	BAZZANO	Municipio	borgo			Palazzo Comunale						1864-1866				Su progetto dell'arch. M. Minelli ospita l'archivio storico e la biblioteca
4		BAZZANO	BAZZANO	Fornace Minelli														Bronzo e Villanoviano
5	X	BAZZANO	BAZZANO	Chiesa di Santo Stefano			Pieve, via crucis							1782	n.rif.6		via Contessa Matilde, 5	Già esistente nell'XI sec. Pieve nel 1537, nel XVIII venne ricostruita. Attualmente in stile neoromanico in seguito alla ricostruzione postbellica.
6		BAZZANO	BAZZANO		borgo													Frequentato fin da epoca antica, tracce di insediamento terramaricolo d'altura.
7	X	BAZZANO	BAZZANO	Rocca		Rocca o castello								X sec	L364/1909			Struttura militare a partire dal VI sec.. Attualmente ha un aspetto risalente all'epoca rinascimentale grazie agli interventi dei Bentivoglio. Foto Fantini 125-130.
8		BAZZANO	BAZZANO	S. Maria del Suffragio	borgo		oratorio							1673			piazza Garibaldi	Costruito dalla Confraternita del Suffragio è situato in piazza Garibaldi, ha sulla facciata una meridiana.
9		BAZZANO	BAZZANO	Beata Vergine del Carmine			santuario							prima del 1586	n.rif.2084			Detta anche "alla Sabbionara", citata in un documento del 1586; restaurato ed ampliato nel 1632; venerata dai lavoratori della terra, la Madonna viene portata in processione nelle tradizionali "Rogazioni"
10		BAZZANO	BAZZANO	Madonna di Loreto			oratorio											
11		BAZZANO	SIRENA	Madonna della Neve			oratorio											Annesso alla villa Gandolfo
12		BAZZANO	BAZZANO	Natività di S. Giustina			oratorio										Via Ca' Rossa 1	Probabilmente realizzato da A. Venturoli. Pianta rettangolare adiacente a Villa Tanar
13		BAZZANO	BAZZANO	Casa del Fascio	borgo			casa del Fascio										Ora Caserma dei Carabinieri
14		BAZZANO	BAZZANO	Campo dei Fiori	borgo				quartiere								Via Termanini	Iniziato dalle giunte socialiste, insediamento interressate costituito da edifici pubblici e privati
15		BAZZANO	BAZZANO	Villa Diana	borgo			villa										Detta anche villa Giusti. Edificiata dal torinese De Sambuy (anche autore dei Giardini Margherita a Bo) per Diana Spinola nipote di Vittorio Emanuele II, oggi sede del Convento delle Suore Minime dell'Addolorata.
16		BAZZANO	BAZZANO	Villa Gabella				villa						XVIII				Situata sul confine tra lo Stato Pontificio e il Ducato di Modena, in origine era casa dei Gabellieri ed in seguito fu ampliata dalla fam. Minelli.
17	X	BAZZANO	BAZZANO	Villa Giulia				villa							n.rif.1173			Situata nell'odierna via Panzanesa, nel 1637 ospitò il Pittore Guido Reni e S. Cantarini, autore del quadro di Santo Stefano
18		BAZZANO	BAZZANO	Scuola Elementare P. Zanetti	borgo								Scuola Elementare	1912				Progettata dall'arch. Nuvoli, fu bombardata e ricostruita.
19		BAZZANO	BAZZANO	Centro Cassanelli	borgo								Casema vigili del fuoco				Via Fiorini 18	Costruita in mattoni e dipinta di color vinaccia, ora ospita i centro anziani.
20		BAZZANO	BAZZANO	San Gaetano			Oratorio							1853			Via Montebudello	
21		BAZZANO	BELLARIA	Bellaria														Rinvenimenti di età preistorica
22		BAZZANO	BAZZANO				via crucis											lignea
23		BAZZANO	BAZZANO	Vergine Maria			Cappella, via crucis										Via Ripa di Rivellino	Restaurata nel 1919, raffigurazione della vergine del 1839 del pittore Vanni.
24		BAZZANO	BAZZANO			mura									L364/1909			
25		BAZZANO	BAZZANO	Ospedale Umberto I	borgo								ospedale	XV				In origine probabilmente gestito dalla cofraternita di S. Vincenzo in linea di continuità con il Lazzaretto serviva da ricovero per le epidemie. All'inizio del XX sec. l'attuale edificio Umberto I aveva un numero basso di posti letto. Gravemente danneggiato da un bombardamento, fu ricostruito ed ampliato. Nel 1992 fu integralmente demolito e al suo posto è sorto un nuovo quartiere.
26		BAZZANO	BAZZANO	palazzo della Repubblica													Via Carducci	
27		BAZZANO	BAZZANO	Piazza della Pace									foro boario					
28		BAZZANO	BAZZANO	Albergo della Rocca				Albergo						XIX				
29	X	BAZZANO	SIRENA	Villa Gandolfo				villa						fine XVII				Casa padronale importante, con annesso oratorio dedicato alla Madonna della Neve orologio XIX sec
30		BAZZANO	LAVACCHIO	Villa Pedrini				villa						inizio XIX				Situata in via Venturi, in prossimità del Podere Lavacchio , il cui toponimo deriva dal latino Lavacrum, luogo situato all'ingresso del campo trincerato dove si lavavano gli uomini e si abbeveravano i cavalli

NUMERO DI RIFERIMENTO	Schema Preliminare	comune	toponimo	denominazione	nucleo-centro storico	insediamento difensivo e castellare	insediamento religioso	villa, palazzo	edifici residenziali	insediamento rurale	insediamento industriale e protoindustriale	insediamento archeologico	infrastrutture, manufatti minori	epoca	vincolo	PTCP	Indirizzo	NOTE
31	X	BAZZANO	CA' ROSSA	Villa Tanari				villa							n.rif.5402	all.F. n.3	Via Ca' Rossa 1	Possedimento ca' Rossa del Marchese Tanari, non lontano dal torrente Samoggia; l'aspetto attuale risale ad interventi tra il XVIII e il XIX sec per opera di Venturoli. Salone a doppio volume. Viale di Tigli di ingresso. Attuali proprietari Stagni. Nucleo ottocentesco con villa ben conservata e vegetazione di pregio (filari, boschetto, laghetto)
32		BAZZANO	BAZZANO	Torre dell'Orologic	rocca								torre dell'orologic	XIV				L'orologio fu realizzato da Camillo Franchini nel 1840 e montato nel 1843
33	X	BAZZANO		Villa Gessa				villa							n.rif.9786			Anche nota come villa Scagliarini. Vi trascorreva l'estate il commediografo A. Testoni
34		BAZZANO		Ponte sul Ghiaia									Ponte	1853-1863				Bombardato e minato durante la II Guerra M., ricostruito con 5 campate su due piloni.
35		BAZZANO		Ponte della Ferrovia									Ponte	1938				Ferrovia Bologna-Vignola
36		BAZZANO		Ponte "vdagna"									Ponte	1946-				Prima della guerra era una passerella in legno dondolante, ricostruita in cemento
37	X	CASTELLO DI SERRAVALLE	SANT'APOLLINARE	Chiesa di Sant'Apollinare			Pieve							IX	n.Rif.4016			Di origine bizantina, nominata come Santa Apollinare di Stagnano, documentata dal IX sec. (822). Imponente costruzione settecentesca del 1744 ricca di dipinti costruita sulla precedente del IX secolo dipendente da Monteveglio. Nel 1204 Sant'apollinare di Vallata costituiva comunità autonoma con Serla, Parviliano e Monte Alogno. L'antica struttura monastica aveva due Chiostri, pronao e torre campanaria.
38		CASTELLO DI SERRAVALLE	CASTELLETTO	ca' dei Romani														
39		CASTELLO DI SERRAVALLE	CASTELLETTO	San Pellegrino Re di Scozia			oratorio											Si trova ai margini del cortile di Ca' dei Romani
40		CASTELLO DI SERRAVALLE	CASTELLO DI SERRAVALLE	Chiesa di San Pietro Apostolo	nucleo antico		Chiesa											Parrocchia già nel XVI, rifatta nel XVII; la facciata è stata rifatta in stile romanico nel 1923 dall'ing. Ughi.
41	X	CASTELLO DI SERRAVALLE	CASTELLO DI SERRAVALLE	Castello	nucleo antico	Cassero, Castellc								XI				Si conserva l'antica cerchia muraria, una porta ogivale con ponte levatoio e cassero. il borgo è il risultato di secoli di vita del castello sorto forse nei sec XI e XII. Comprende numerose case di sasso con struttura lignea.Foto Fantini p.234-246
42		CASTELLO DI SERRAVALLE	CASTELLO DI SERRAVALLE	Palazzo Boccadiferro	nucleo antico	Rocca		Palazzo						XIV	L364/1909			Poi Ranuzzi, appartenne ai Boccadiferro. Palazzo in cotto non intonacato, con facciata ricca di decorazioni in cotto.
43		CASTELLO DI SERRAVALLE	CASTELLO DI SERRAVALLE	Palazzo Comunale	nucleo antico			Palazzo comunale						1235	L364/1909			Palazzo del Capitano si compone di una loggia e di una torre del '500
44		CASTELLO DI SERRAVALLE	FAGNANO	borgo	borgo									XIV				Il borgo risale al medioevo; citato nel 1064 ha probabilmente dato i natali a Lambero Fagnani (Papa Onorio II)
45		CASTELLO DI SERRAVALLE	FAGNANO	Santa Maria Assunta			Chiesa Parrocchiale, Monastero							1064	L364/1909			Isolata tra i campi, di origine protoromanica, con campanile a pianta quadrata con bifore, il chiostro a doppio loggiato, chiesa a capanna e cimitero. Monastero che accoglie i novizi della struttura di Monteveglio; vari rifacimenti, fabbrica attuale 'cinquecentesca e riedificata nel 1848. Fantini, p.279-281
46		CASTELLO DI SERRAVALLE	FAGNANO	Casa Cantagallo					casa									Fantini, p.281
47	X	CASTELLO DI SERRAVALLE	LA TORRE	casa Vallona					casa-torre									Fantini, p.280
48		CASTELLO DI SERRAVALLE	LA TORRE	chiesa di San Michele			chiesa											Annessa alla torre, Fantini 279-281
49		CASTELLO DI SERRAVALLE	FAGNANO	mulino Botti							mulino							Ora rimane solo il toponimo
50	X	CASTELLO DI SERRAVALLE	FAGNANO	mulino Borzaga							mulino			forse prima del '600				Tuttora esistente ma pericolante, contiene alcune macine
51		CASTELLO DI SERRAVALLE	MAIOLA	Sacro cuore di Gesù			chiesa											Parrocchia nel XIV dedicata a S. Giovanni, ricostruita nel 1904 in stile neoromanico
52	X	CASTELLO DI SERRAVALLE	PONZANO	San Donato			chiesa							1935				Parrocchiale nel XIV sec demolita nel 1754 ricostruita e distrutta nuovamente nella seconda guerra mondiale.
53		CASTELLO DI SERRAVALLE	PONZANO	Ca' dei Ceccoli					casa									Restaurata di recente presenta l'accostamento di 2 edifici di epoca diversa
54		CASTELLO DI SERRAVALLE	PONZANO	Sega							mulino			1603				Costruito al posto del duecentesco Mulino di Tiola; recentemente ristrutturatc
55	X	CASTELLO DI SERRAVALLE	TIOLA	Castello di Tiola		castello								XIII				Di origine romana, (tegula), citato in un rogito del 1278, ricordato per la forma triangolare, e le mura di 250 ml, fu distrutto nel 1300. Resta qualche rudere e la chiesa castellana dedicata a San Michele

NUMERO DI RIFERIMENTO	Schema Preliminare	comune	toponimo	denominazione	nucleo-centro storico	insediamento difensivo e castellare	insediamento religioso	villa, palazzo	edifici residenziali	insediamento rurale	insediamento industriale e protoindustriale	insediamento archeologico	infrastrutture, manufatti minori	epoca	vincolo	PTCP	Indirizzo	NOTE
56	X	CASTELLO DI SERRAVALLE	ZAPPOLINO	Castello	nucleo antico	Castello, casa torre									L364/1909			In origine aveva mura lunghe 950 metri, è stato gravemente danneggiato dal terremoto del 1929 e quindi demolito; rimangono visibili pochi resti:vestigia della struttura muraria, presenza di casa torre
57	X	CASTELLO DI SERRAVALLE	ZAPPOLINO	Ca' Casini		Casa torre			Casa torre					XII				Casa torre compresa nel complesso fortilizio del vecchio Castello di Zappolino oggi non più esistente.
58		CASTELLO DI SERRAVALLE	ZAPPOLINO	Santi Senesio e Teopompo			chiesa parrocchiale							forse '200				Terremotata nel 1929. Santi venerati dai Turchi e dai Longobardi.
59		CASTELLO DI SERRAVALLE	ZAPPOLINO	ca' di Bertù					casa					nota al 1304				Nucleo in sasso, nel medioevo era chiamata Predafitta per la presenza di tu termine lapideo di confine; torre colombaia del 1587, prospetto rifatto nel XIX sec.
60		BAZZANO		Moretto						casa rurale								Casa con edicola
61		CASTELLO DI SERRAVALLE	ZAPPOLINO	Case Rosse					casa torre									In località Bersagliera, casa con loggiato con archi a tutto sesto. In prossimità è localizzata una "Villa" romana i cui resti sono interrati nell'attiguo podere Orto; la parte più antica oggi visibile è una casa a torre del '200.
62	X	CASTELLO DI SERRAVALLE	ZAPPOLINO	mulino di Zappolino							mulino			XIV				la sua architettura conserva tracce di 3 fasi evolutive: una del sec XIV, il corpo centrale del sec XV e il fienlie del sec XVIII XIX
63		CASTELLO DI SERRAVALLE	MAIOLA	Ca' dei Benedetti					casa torre								nei pressi di Cavezzano	tardo medievale con 2 torri mozzate, fantini p.7
64		CASTELLO DI SERRAVALLE		molino Ballotta							mulino							
65		CASTELLO DI SERRAVALLE		molino Iacone							mulino							
66		CASTELLO DI SERRAVALLE		molino Stella							mulino							
67		CASTELLO DI SERRAVALLE	TIOLA	Chiesa di San Michele Arcangelo	nucleo antico		Chiesa Parrocchiale							XIV				parrocchia nel 1378 riedificata nel 1794.
68	X	CASTELLO DI SERRAVALLE	PONZANO	Casa Moretti					casa torre					1507				torre datata 1507
69	X	CASTELLO DI SERRAVALLE	TINTORIA	Tintoria	borgo						borgo industriale			XVIII	n.Rif.50			Borgo industriale dal XVIII. Numerosi edifici in sasso tra cui uno con balchio. Nel '700 era conosciuto come Ca' degli Accarisi, era presente una gualchiera, un mangano (Calindri) ed ancora nell'800 era attivo un mulino.
70	X	CASTELLO DI SERRAVALLE	TINTORIA	ponte sul Samoggia									ponte					ora attraversamento pedonale
71		CASTELLO DI SERRAVALLE	ZAPPOLINO	Ca' Ospizio	nucleo antico													Casa ospizio per trovatelli tra il 1400 ed il 1500 che antecedentemente poteva esssere un ospizio per pellegrini
72		CASTELLO DI SERRAVALLE	SARMEDA	Sarmeda	borgo				complesso rurale									Abitato sorto su un antico accampamento di Sarmiti (abitanti dell'Ucraina)
73		CASTELLO DI SERRAVALLE	CASSOLA	Cassola	nucleo antico													Nucleo citato nel 1204 come Caxola, ricorda il toponimo romano.
74		CASTELLO DI SERRAVALLE	CASSOLANO	Cassolano						complesso rurale								Il toponimo ricorda l'antica via romana
75	X	CASTELLO DI SERRAVALLE	CAVEZZANO	Casa Gavezzano					casa, torre colombaia									Torre colombaia seicentesca, mozzata accorpata alla villa a base rettangolare e rustico in pietra. Fantini,p.7-8
76		BAZZANO		Mulino										presente al Cat. Greg.				
77		CASTELLO DI SERRAVALLE	MAIOLA	Casa Maenzano					casa torre								nei pressi di Cavezzano	Fantini,p.9-10
78	X	CASTELLO DI SERRAVALLE	PONZANO	Cuzzano	borgo			Palazzo						XVII	N.Rif.3484			Appartenuto all'omonima famiglia ghibellina, il castello fu distrutto da un incendio nel 1360. L'attuale aspetto risale al XVII sec. quando divenne residenza di campagna. Palazzo con corte delimitata da rustici
79	X	CASTELLO DI SERRAVALLE	MONTE MAURO			Castello								X				Contrafforti dell'antico castello ora scomparso
80		MONTEVEGLIO	ZIRIBEGA									reperti villanoviani, etruschi e romani						
81		CRESPELLANO	CALCARA	San Nicolò			Chiesa							1919			Via Mazzini 34	Chiesa parrocchiale sorte sulle rovine dell'antico edicio del 1201
82		CRESPELLANO	CALCARA	Santa Maria Assunta			Oratorio							1568				Definto anche oratorio "degli uomini" perché si ritrovavano i membri della confraternita di San Girolamo.
83		CRESPELLANO	CRESPELLANO	San Savino			Chiesa parrocchiale							nota nel 1578			Via Marconi 20	restaurata ed ampliata nel 1756; il campanile è del 1815; di fronte a Palazzo Garagnani. Progettata da Venturoli
84		CRESPELLANO	CRESPELLANO	San Rocco			Oratorio							1468			Via Marconi	chiesa ed oratorio, fino al seicento è affiancato anche l'ospedale ed un cimitero di proprietà della Compagnia di San Rocco e San Sebastiano.
85		CRESPELLANO	CRESPELLANO	B.V. Assunta			Oratorio							1822				edificato dalla famiglia Masetti, restaurato nel 1952.
86		CRESPELLANO	CRESPELLANO	San Savino			Oratorio							752	L364/1909			restauro nel 1600. Davanti alla chiesa si trova un esemplare di olivo di 300 anni e un doppio filare di cipressi neri.

NUMERO DI RIFERIMENTO	Schema Preliminare	comune	toponimo	denominazione	nucleo-centro storico	insediamento difensivo e castellare	insediamento religioso	villa, palazzo	edifici residenziali	insediamento rurale	insediamento industriale e protoindustriale	insediamento archeologico	infrastrutture, manufatti minori	epoca	vincolo	PTCP	Indirizzo	NOTE
87		MONTE SAN PIETRO	GAVIGNANO	La Torre										1400				Fantini p.293
88		CRESPELLANO	PONTE SAMOGGIA	Ponte									ponte sul torrente Samoggia	XVI				Progettato dal Vignola
89		CRESPELLANO	PRAGATTO	Resti Archeologici								riinvenimenti						Rinvenimenti epoca villanoviana
90		CRESPELLANO	PRAGATTO	S. Maria Nascente			Chiesa							nota nel 1148	n.rif.1497		Via Puglie 20	chiesa parrocchiale, restaurato più volte, campanile del 1673. Insieme al borgo ed al cimitero
91		CRESPELLANO	PRAGATTO	SS Trinità			Oratorio							1825				grande arco con loggiati a tre arcate simmetrici. nato come cappella del cimitero di Pragatto
92		BAZZANO		Guccio							Mulino							fienile con mandolato, la parte adibita a mulino non esiste più
93		CRESPELLANO	PRAGATTO	Villa Cavallini				villa						1864			Via Puglie 15	strutture di servizio nelle vicinanze
94	X	CRESPELLANO	MARTIGNONE	S. Francesco			Chiesa							XIII	L364/1909			Chiesa del Confortino, edifico sobrio in laterizio a capanna, con arco ogivale e campanile a pianta quadrata (successivo).
95	X	CRESPELLANO	MARTIGNONE	Confortino						torre colombaia				XVII		all.F. n.32	Via Nazionale 100	torre colombaia del '600 con doppio ordine di logge
96	X	CRESPELLANO	MARTIGNONE	Palazzo Marescotti				palazzo						1458				Fatta costruire da Galeazzo Maresacotti primo senatore bolognese, nell'area si trovano anche una chiesa dedicata a San Francesco della fine XIII sec ed un convento costruito successivamente.
97	X	CRESPELLANO	CRESPELLANO	Palazzo Stella				palazzo						XVI	n.rif.2688			trasformata nel '700 inserita in un podere con parco romantico; all'interno del parco Oratorio di Sant'Anna, la ghiacciaia e la fagianiera
98	X	CRESPELLANO	CRESPELLANO	Villa Aldrovandi Rinaldi Ceroni				villa						1502	n.rif.1348			una delle più aniche del territorio. Chiesetta annessa.
99	X	CRESPELLANO	CALCARA	Villa Bianconi Rusconi Bassi				villa						1780		all.F. n.33		detta anche casino dell'Olmo, SITUATA DI FRONTE ALL'ORATORIO DELLA Madonna dell'Olmo. Autore Carlo Bianconi. Neoclassica.costruita da A. Venturoli
100	X	CRESPELLANO	CALCARA	Villa Melotti Ferri (Spada)				villa						XX				sorge su un fondo detto Ca' Basse, corpo su tre piani con torretta liberty. Viale di tigli
101		CRESPELLANO	CALCARA	Villa Muratori Guerrini Meriggiani				villa						1777		all.F. n.34	Via Mazzini 24, 26	la villa è progettata da Angelo Venturoli, nel fondo Belvedere esistevano già una casa padronale ed alcuni edifici di servizio.
102		CRESPELLANO	CALCARA	Villa Turrini Rossi (Nicolaj)				villa						fine '700		all.F. n.34	Via Mazzini 25	Già villa Masotti. La casa padronale e il serraglio vennero trasformati in villa quando la famiglia divenne senatoria; la facciata svrapposta all'originaria ha molti riferimenti neoclassici. Ha ospitato Ugo Foscolo. Viale di tigli e parco rigoglioso
103	X	CRESPELLANO	CRESPELLANO	Villa Banzi Beccadelli Grimaldi				villa						XVI				si pensa che un membro dei Bibiena abbia realizzato la scalinata scenografica che porta al piano superiore. Parco con annessi agricoli. Annesso oratorio di S. Pancrazio
104	X	CRESPELLANO	CRESPELLANO	Palazzo Garagnani				palazzo						1500?	L364/1909 (torre del castello)		Via Marconi 47	nel cuore dell'abitato è da molti ritenuto in orgine villa di delizie della fam. Bentivoglio. Chiamato anche castello, è stato bombardato, in seguito a restauro è divenuto centro culturale.
105		CRESPELLANO	CRESPELLANO	Villa Pedrazzi				villa						1232				villa con Oratorio di San Francesco. La struttura originaria era un convento, poi trasformato in villa dai Garagnani. Ora di proprietà delle suore minime dell'addolorata.
106	X	CRESPELLANO	PRAGATTO	Torre Cattanei-Villa Stagni				villa						1474	L364/1909		Via Puglie 5	Costruita da Eliseo Cattani in posizione dominante, che nel settecento è descritta anche con fossati (Calindri). Trasformata in residenza neogotica nell'Ottocento
107	X	CRESPELLANO	PONTE SAMOGGIA	Villa Sapori Lazzari				villa						XIX				Seconda metà dell'Ottocento, ha fatto parte come Casino della vasta proprietà napoleonica del Ducato di Galliera. Agli inizi del novecento la fam. Lazzari la trasformò in centro aziendale con al terzo piano un vasto granaio.
108		CRESPELLANO		Palazzo Castellaccio				palazzo									Via del castellaccio 35?	
109	X	CRESPELLANO		Villa Ca' Selvatica				villa										
110	X	CRESPELLANO	PRAGATTO	Villa Cavallini, Garagnani				villa						1864				Costrita dalla famiglia Boni di Modena, edificio nato su preesistente casa colonica.. Nel vasto parco si trovano strutture agricole, vasca circolare e statue allegoriche
111		MONTE SAN PIETRO	BORRA	Ca' dei Fabbri										XVI				
112		CRESPELLANO	PRAGATTO	\\			chiesa							nota nel 1056	n.rif.15102			collegata alla Torre Cattanei, di proprietà della famiglia Stagni, è in stile romanico.

NUMERO DI RIFERIMENTO	Schema Preliminare	comune	toponimo	denominazione	nucleo-centro storico	insediamento difensivo e castellare	insediamento religioso	villa, palazzo	edifici residenziali	insediamento rurale	insediamento industriale e protoindustriale	insediamento archeologico	infrastrutture, manufatti minori	epoca	vincolo	PTCP	Indirizzo	NOTE
113		CRESPELLANO	PRAGATTO	Santuario beata vergine di Passavia			santuario							1815			Via IV Novembre 18	Costruito nel 1814-1837 in sostituzione di un precedente edificio seicentesco a pianta a croce greca su disegno di A. Venturoli.
114		CRESPELLANO	CALCARA	Sant'Anna			oratorio											situato all'interno del parco di Palazzo Stella
115		CRESPELLANO	PRAGATTO	Michele Arcangelo = 112???			oratorio											non lontano da villa Stagni ebbe funzione di parrocchia.
116		CRESPELLANO	PRAGATTO	San Quirico			oratorio							1502				riedificato nel 1502 per volontà degli Aldrovandi, ora rimangono alcune arcate inglobate in una casa colonica
117		ZOLA PREDOSA		SS.Nicolò e Agata										400	vincolo senza numero di riferimento			è il risultato dell'unica dedicazione di due antiche chiese alla fine del '400, abbazia nel 1781.
118		CRESPELLANO	CALCARA	oratorio Madonna dell'Olmo			oratorio											
119		CRESPELLANO		Villa Neri														
120		BAZZANO		C. Morando										presente al Cat. Greg.				
121		CRESPELLANO	CRESPELLANO	Oratorio di San Francesco			oratorio							1232	L364/1909			presenza documentata dal 1232, sobrie linee romaniche con facciata a capanna e portale ogivale, affiancato si trova il convento poi trasformato in villaGaragnani poi pedrazzi (ora di proprietà delle suore minime dell'addolorata)
122		CRESPELLANO	CALCARA	San Lorenzo			oratorio							XVI				vi si celebra la festa del santo, e la messa in occasione delle benedizioni pasquali .
123		MONTE SAN PIETRO	AMOLA	Santa Maria Assunta			chiesa							XIV				Costruita all'inizio del XIV sec. poi ampliata e restaurata nel XVII, poi danneggiata durante la Seconda Guerra Mondiale; il campanile è stato ricostruito nel 1946 . La chiesa ospita varie opere d'arte.
124		MONTE SAN PIETRO	AMOLA	Castello dei conti di Amola														in località "Castelazo" sarebbe ipoteticamente sorto questo castello anche se il luogo non pare ottimale. I conti Cattani vassali di Matilde di Canossa.
125		MONTE SAN PIETRO	AMOLA	Torrazza di Ozzano										periodo bassomedievale				sorgeva su ua strada di crinale detta di malpassso tra Lavino e Samoggia utilizzata anche dai pellegrini e oggi totalmente erosa dai calanchi
126		MONTE SAN PIETRO	AMOLA	Torre colombaia							antica colombaia poi diventata mulino							oggi inglobato in una pizzeria
127		MONTE SAN PIETRO	AMOLA	Ca' dei Ghedini					casa forte					XVI				Parzialmente danneggiata dalla seconda guerra mondiale; conserva elementi ornamentali e un antico mascherone; foto 1940-70 fantini, p. 94-96
128		MONTE SAN PIETRO	BADIA	Badia dei SS. Fabiano e Sebastiano			Badia, monastero							XII				Complesso benedettino afferente a Nonantola, con notizie certe dal XII ma di origine più antica. Attualmente privata e adibita a deposito di attrezzi agricoli. Badia con impianto basilicale a 3 navate e copertura a capriate; chiostro annesso a 2 ordini e una torre trasformata in colombaia. Fantini, p.69-77, porte ogivali, fregi, feritoie, affreschi
129		MONTE SAN PIETRO	BADIA	molino della Badia							molino			XIII XIV				demolito, forse era il più antico esistente nel territorio
130		MONTE SAN PIETRO	BORRA	Ca' dei Beghetti										XVI				
131		MONTE SAN PIETRO	CALDERINO	B.V. del Rosario			chiesa							1957			Via Lavino 47	Borgo di Mezzo Borgo di la, ispirazione bizantina
132		MONTE SAN PIETRO	MONGIORGIO	Il Borgo						fienile								
133	X	MONTE SAN PIETRO	CALDERINO	molino Rivabella, già Piaccini, Pazzini, Di Sotto							molino							demolito, conservate le macine visibili nel piazzale di via Gullini a Ponte Rivabella
134		MONTE SAN PIETRO	CALDERINO	Molino di mezzo, o Bonazzi o Bonacci							molino							demolito, resta il toponimo Case Bonazzi
135		MONTE SAN PIETRO	CAPRAMOZZA			castello												demolito
136		MONTE SAN PIETRO	COLOMBARA	molino della Colombara							molino							demolito
137		MONTE SAN PIETRO	GAVIGNANO	Gavignano	borgo													Complesso di edifici con trasformazioni; sigolare torre campanaria a base quadrata situata tra la chiesa e l'abitazione
138		MONTE SAN PIETRO	GAVIGNANO	S Pietro			chiesa							nota dal 1155				campanile e canonica del '700
139		MONTE SAN PIETRO	GAVIGNANO	Maglaria		Rocca								1400				distrutta 6 secoli fa da una frana
140		MONTE SAN PIETRO	GAVIGNANO	casa Il Monzale	Borgo									XIV				Fantini, p.293

NUMERO DI RIFERIMENTO	Schema Preliminare	comune	toponimo	denominazione	nucleo-centro storico	insediamento difensivo e castellare	insediamento religioso	villa, palazzo	edifici residenziali	insediamento rurale	insediamento industriale e protoindustriale	insediamento archeologico	infrastrutture, manufatti minori	epoca	vincolo	PTCP	Indirizzo	NOTE
141	X	MONTE SAN PIETRO	GAVIGNANO	molino Sforzone							molino			XIX				ristrutturato
142	X	MONTE SAN PIETRO	MONGIORGIO	La Stella	borgo	Casa torre								XV				Imponente edificio che ingloba, casa torre in sasso e stalla fienile separata. Porta murato lo stemma dell'ospedale degli Esposti di bologna, Fantini p.65
143	X	MONTE SAN PIETRO	MONGIORGIO	Casella	borgo	Casa torre								XV				Casa Torre, Fantini p.66-68; copertura a capanna e balchio coperto che conduce all'ingresso al primo piano
144	X	MONTE SAN PIETRO	MONGIORGIO	casa Legnano	borgo	Casa torre								XV				Casa Torre, con fienile, Porta murato lo stemma dell'ospedale degli Esposti di Bologna, Fantini p.62-65
145	X	MONTE SAN PIETRO	MONGIORGIO	Castello di Mongiorgio	borgo	Castello								X			Via Mongiorgio 42	Ruderi del Castello; Calindri "poche e rovinate mura castellane". Fu comune nel XIII sec. E poi feudo di Andrea di Francesco Casali e definitvamente soppresso nel 1532 da Clemente VII. Fantini, p.49-56
146		MONTE SAN PIETRO	MONGIORGIO	il borgo	borgo					casa colonica				XIV				Casa nel Borghetto, Fantini p.59-60
147		MONTE SAN PIETRO	MONGIORGIO	SS Sigismondo e Pietro	borgo		Chiesa Parrocchiale							XIV			Via Mongiorgio 40	Nel trecento a Mongiorgio vi erano due chiese una dentro il castello e l'altra fuori (san Pietro) soggette poi alla giurisdizione della pieve di Monteveglio continuò ad essere officiata solo la prima. Affresco del Santo patrono eseguito da Bartolomeo Ramenghi. Danni bellici .Fantini, p.57-58
148	X	MONTE SAN PIETRO	MONGIORGIO	torre	borgo	castello								XV				Antica torre quadrangolare crollata nel 1976, Fantini, p.61
149		MONTE SAN PIETRO	RONCA	Sarmeda								Sito archeologico						
150		MONTE SAN PIETRO	MONTE AVEZZANO	ritrovamento archeologico								tombe etrusche		VI-IV a.C.				Tombe etrusche ad inumazione con ricca suppellettile funebre depositate al museo archeologico di Bo.
151		MONTE SAN PIETRO	MONTE AVEZZANO			fortilizio												raso al suolo nel 1175, forse dai Bolognesi e Olivetani in guerra contro l'esercito imperiale del Barbarossa lì nascostosi.
152		MONTE SAN PIETRO	MONTE AVEZZANO	ritrovamento archeologico								tombe a cremazione		VII a.C				Ritrovamenti di tombe a cremazione attribuibili alla civiltà villanoviana
153		MONTE SAN PIETRO	MONTE BONZARA	Rocca Bonacciara		Rocca												Ruderi delle antiche mura, nei pressi del monte Bonzara sopra San Chierlo
154		MONTE SAN PIETRO	MONTE SAN GIOVANNI	San Giovanni Battista			Chiesa Parrocchiale							XIII- XIX			Via lavino 317	Chiesa degli anni venti costruita sulla struttura medievale di cui rimane la canonica ora privata, che risale alla fine del XIII sec., contiene un organo 500-600.
155	X	MONTE SAN PIETRO	MONTE SAN GIOVANNI	La villa						complesso rurale, casa torre				XIV				complesso rurale di origine trecentesca con elementi stutturali e decorativi dell'arte comacina.
156	X	MONTE SAN PIETRO	MONTE SAN GIOVANNI	Casella						complesso rurale, casa torre				XV				Elementi stilistici di derivazione urbana, ornamenti in cotto, fregi. Interventi di rinforzo. Grande casa sviuppatasi nel tempo, denota l'apporto di maestranze specializzate
157	X	MONTE SAN PIETRO	MONTE SAN GIOVANNI	Palazzo Paleotti						complesso rurale, casa torre				XIV-XVII				Edificio con torre trecentesca a base quadrata situata su struttura seicentesca.
158	X	MONTE SAN PIETRO	MONTE SAN GIOVANNI	La Guardia						complesso rurale, casa torre				XIV				La torre rappresenta un residuo della struttura fortificata della Rocca dei Rodolfi
159		MONTE SAN PIETRO	MONTE SAN GIOVANNI	Castagneto						complesso rurale, torre colombaia				XIV-XV				Complesso rurale con torre colombaia d'angolo. Decorazioni in gronda in laterizio.
160	X	MONTE SAN PIETRO	MONTE SAN GIOVANNI	Ardonda		torre rotonda												forse abbattuta all'inizio del '900 perchè pericolante, oggi ne rimane soltanto il basamento
161		MONTE SAN PIETRO	MONTE SAN GIOVANNI			castello												non più esistente ma ancora in piedi all'inizio del 1400
162		MONTE SAN PIETRO	MONTE SAN GIOVANNI	oratorio di San Donino		oratorio												non più esistente
163		MONTE SAN PIETRO	MONTE SAN GIOVANNI	Ca' de' Baduzzi.														costruite intorno al '400
164		CASTELLO DI SERRAVALLE		Bissara				palazzo										
165		MONTE SAN PIETRO	MONTE SAN GIOVANNI	Rocca Masenata		Rocca								XIII				Centro del potere dei nobili reggenti del periodo canossiano.
166		MONTE SAN PIETRO	MONTEMAGGIORE	San Cristoforo			Chiesa Parrocchiale							parrocchia nel XIV			Via Montemaggiore	Ricostruita dopo il terremoto del 1929.
167		MONTE SAN PIETRO	MONTEMAGGIORE	Castiglione		Castello												stessa sorte del fortilizio di Monte Avezzano
168		MONTE SAN PIETRO	MONTEMAGGIORE	Palazzo Biancani										1400				
169		MONTE SAN PIETRO	MONTEPASTORE	S. Michele Arcangelo			chiesa							nota al 1366				lavori nel 1775 e campanile del 1825
170		MONTE SAN PIETRO	MONTEPASTORE	Castello		Castello												un pilastrino vicino alla chiesa mostra dove sorgeva l'oratorio del castello
171		MONTE SAN PIETRO	MONTEPASTORE	ca' dei Secchi	borgo	Torre								XVI			Via Virgolino Belletti 23	la torre è stata parzialm distrutta durante la guerra ed abbassata di circa 2 metri, risalirebbe al sec XIV.

NUMERO DI RIFERIMENTO	Schema Preliminare	comune	toponimo	denominazione	nucleo-centro storico	insediamento difensivo e castellare	insediamento religioso	villa, palazzo	edifici residenziali	insediamento rurale	insediamento industriale e protoindustriale	insediamento archeologico	infrastrutture, manufatti minori	epoca	vincolo	PTCP	Indirizzo	NOTE
172		MONTE SAN PIETRO	MONTEPASTORE	molino dei Landini							mulino			1421				si conservano tracce della chiusa
173		MONTE SAN PIETRO	MONTESEVERO	S. Cristoforo			chiesa											parrochiale nel 1366, ricostruita nel 1770
174	X	MONTE SAN PIETRO	MONTESEVERO	molino dell'Agoscello, o Beghelli							mulino			500-'600				ristrutturato
175		MONTE SAN PIETRO	OCA	molino dell'Oca di sotto							mulino			1860-70				vicino a san chierlo, utilizzato fino alla metà del '900, sostituì quello di sopra
176	X	MONTE SAN PIETRO	OCA	molino dell'Oca di Sopra							mulino							demolito, più antico di quello di sotto
177		MONTE SAN PIETRO	PRAMARANO	molino di Pramarano, o di Sopra							mulino							o "Di Sopra". ristrutturato. Struttura molitoria 'animata' dal rio Olivetta, ma con canale di scarico nel Lavino.
178		MONTE SAN PIETRO	RONCA	S. Lorenzo			chiesa							nota dal 1276				Parrocchiale già dal XIV secolo, dipendente dalla Pieve di Panico.
179		MONTE SAN PIETRO	RONCA	Bonsara		Rocca											via S. Chierlo 37/a	di origini forse carolinge venne ricostruita dai Bolognesi nel XIII sec, poi espugnata nel 1363 da Feltrino Gonzaga e conquistata nel 1420 da Braccio di Montone
180	X	MONTE SAN PIETRO	RONCA	molino nuovo							mulino							ristrutturato
181	X	MONTE SAN PIETRO	RONCA	molino dei Succini detto di sotto							mulino							ristrutturato
182	X	MONTE SAN PIETRO	RONCA	molino dei Beghelli detto di sopra							mulino							ristrutturato
183		MONTE SAN PIETRO	SAN CHIERLO	Chiesa di San Chierlo			Chiesa							nota dal 1378				Edificio settecentesco, interessante pala d'altare.
184		MONTE SAN PIETRO	SAN CHIERLO	Villa Rovere, Mas				villa										Torre del Paleotto, Torre della guardia, incorporate nella casa Masi, torri della Rocca di Bonzara
185	X	MONTE SAN PIETRO	SAN LORENZO IN COLLINA	San Lorenzo in Collina			Pieve							XI				Testimoniata dal 1306, nel '300 conta 20 chiese sotto la sua giuridizione. Conserva un loggiato quattesco, con elementi precedenti, rinnovata nel 1461 e 1482 Sede di monaci Lateranensi. Terremoto 1929 e danni bellici.
186		MONTE SAN PIETRO	SAN LORENZO IN COLLINA	San Lorenzo in Collina	borgo	castello								IV				Antico sito dell'insediamento detto "Verabulo"non più esistente
187		MONTE SAN PIETRO	SAN MARTINO IN CASOLA				chiesa											parrocchia nel 1378
188		MONTE SAN PIETRO	SAN MARTINO IN CASOLA	Palazzo Dondini				palazzo								all. F n.48	Via Schiavina	Ora Sassoli de Bianchi
189		MONTE SAN PIETRO	SAN MARTINO IN CASOLA	Palazzo Casali				palazzo						XVI		all. F n.47		Detto anche Montevecchio poi Isolan
190		MONTE SAN PIETRO	SAN MARTINO IN CASOLA	ritrovamento archeologico								età del ferro		2500 a.C				ritrovamenti che documentano la presenza di popolazioni eneolitiche dell'età del ferro o del rame.
191		MONTE SAN PIETRO	VENERANO		nucleo antico													
192	X	MONTE SAN PIETRO	VENERANO	Casa Venerano		Casa torre								XIV				Casa torre all'interno del nucleo di Venerano, modificata ed abbassata e ristrutturata.
193		CRESPELLANO		Chiesaccia			chiesa							1700				canonica aggiunta in seguito
194		MONTE SAN PIETRO	PRADALBINO	S.Maria Assunta di Pradalbino			Chiesa											
195		MONTE SAN PIETRO	PRADALBINO	ritrovamento archeologico								prima età del ferro		V a.C				Manufatti ritrovati della prima età del ferro
196	X	MONTE SAN PIETRO		Viila Sasso				villa										ricostruita nel 1569, oggi rudere
197	X	MONTEVEGLIO	MONTEBUDELLO	Mons Bidelli		castello												Villa Palmesani che ingloba i resti della struttura medievale di Mons Bidelli in posizione strategica di fronte al castello di Monteveglio. Sono rimaste le fondamenta, le cantine e la cappella di S. Ubaldo
198		MONTEVEGLIO	MONTE MORELLO	Tenuta Goccia				villa						1822			Via Sant'Antonio 2	anche nominata Villa Agucchi o Villa Palazzo. Villa neoclassica costruita nell'ottocento sui possedimenti dei Vitali e in seguito Agucchi. stile neoclassico, centro di una vera e propria azienda agricola con tanto di pescheria, ghiacciaia, scuderia, casa del fattore. Si trova anche una cappella in stile ionico e l'oratorio di S. Maria Ausiliatrice
199		MONTEVEGLIO	MONTEBUDELLO	Corneliano	nucleo antico													Si indica la antica Corneliano di cui di conserva la chiesa di sant'andrea e il palazzo residenza estiva dei Conti Isolani.
200		MONTEVEGLIO	MONTEBUDELLO	Sant'Andrea			chiesa parrocchiale							XVII				La piccola chiesa parrocchiale ha origini remote ed è ricordata in un elenco ecclesiastico del 1027. Antica Pieve riedificata nel 1687, nuovi interventi nel 1748, campanile a matita costruito nel 1808.
201	X	MONTEVEGLIO	MONTEBUDELLO	Palazzo di Corneliano				Palazzo										Residenza estiva dei conti isolani.

NUMERO DI RIFERIMENTO	Schema Preliminare	comune	toponimo	denominazione	nucleo-centro storico	insediamento difensivo e castellare	insediamento religioso	villa, palazzo	edifici residenziali	insediamento rurale	insediamento industriale e protoindustriale	insediamento archeologico	infrastrutture, manufatti minori	epoca	vincolo	PTCP	Indirizzo	NOTE
202		MONTEVEGLIO	MONTEBUDELLO	Torre colombaia		torre colombaia								XVI				Edificio con i tipici caratteri cinquecenteschi con copertura a quattro falde. Posizione dominante tra le vallate
203		MONTEVEGLIO	MONTEVEGLIO	Moteveglio	nucleo antico									VI				borgo murato, con case e strutture militari. Monteveglio nel 529 furono respinti i longobardi di Agilulfo, ma nel 728 venne distrutto da Liutiprando. Dopo il periodo di decadenza demarca comunque il limite dello Stato della Chiesa . Nei X sec. Montevegliòè feudo dei Canossa; dalla morte di Matildenon viene assoggettato allo stato della chiesa fino alla fine del XII sec. Quando Bologna lo sottomette.
204		MONTEVEGLIO	MONTEVEGLIO	borgo mercatale	borgo mercatale													
205		MONTEVEGLIO	MONTEVEGLIO	Mura		mura, portale, torre												
206	X	MONTEVEGLIO	MONTEVEGLIO	Santa Maria Assunta	nucleo antico		Abbazia							XII	L364/1909			Complesso monastico agostiniano, documentato a partire dal XII. Chiesa romanica, aula, presbiterio innalzato e cripta sottostante. Definita dal Calindri di "barbara architettura" fu restaurata dal Rivani dal 1925 al 1934. La struttura monastica a due chiostri quattrocenteschi di cui riman un lato visibile.Nominata come pieve nel 973, ha Pieve nel 793, ha una lunga storia di ascese e rovine
207		MONTEVEGLIO	MONTEVEGLIO	Santi Rocco e Sebastiano	nucleo antico		Oratorio							1631				Eretto a scopo devozionale durante la peste.
208		CRESPELLANO		Marescotti						casa padronale				1800				
209		MONTEVEGLIO	MONTEVEGLIO	Santa Maria delle rondini	nucleo antico		Oratorio											Citato nel 1692, è stato distrutto nel 1838 e di esso rimane il campanile quadrato ancora visibile dentro le mura del castello.
210		MONTEVEGLIO	MONTEVEGLIO	Casa di San Benedetto	nucleo antico				casa									
211	X	MONTEVEGLIO	MONTEVEGLIO	mulino Parmeggiani							mulino						Via Mulino 11	ora trattoria dei Mugnai
212		MONTEVEGLIO	OLIVETO	Oliveto	nucleo antico									preistorica				Borgo di antiche origini, abitato da etruschi e romani, era denominato Casale Sociorum. Nel 1131 gli Olivetani si resero indipendenti da Nonantola e costituirono un libero comune.
213		MONTEVEGLIO	STIORE	Sant'Egidio			Oratorio							1929				Ricostruito dopo il terremoto del 1929, Vialetto di tigli, edificio porticato. Distrutto dal terremoto, ora non ha particolari pregi.
214	X	MONTEVEGLIO	OLIVETO	Ca' Grande dell'Ebreo	nucleo antico				casa, banco di prestito					1410	L364/1909			
215		MONTEVEGLIO	OLIVETO	La Bronzina	nucleo antico				locanda, albergo					XI				Antico albergo dell'abitato di Oliveto, in seguito fondreria di bronzo, danneggiata nel 1929 dal terremoto, restaurata nel 1966
216		MONTEVEGLIO	OLIVETO	S. Maria delle Grazie			Oratorio							XV				
217		MONTEVEGLIO	OLIVETO	San Paolo	nucleo antico		Chiesa parrocchiale							nota al 1033	L364/1909			Presente un dipinto di Elisabetta Sirani
218	X	MONTEVEGLIO	OLIVETO			castello									L364/1909			già abitato tra VIII e IX sec.
219	X	MONTEVEGLIO	OLIVETO	La Beretta				villa						XVII				A nord ovest del borgo, in posizione elevata
220		MONTEVEGLIO	OLIVETO	SS Luigi e Stanislao			Oratorio											Situato all'interno della proprietà della villa Puglie.
221		MONTEVEGLIO	SAN TEODORO	Centro visite del parco						complesso rurale								Sede del centro di documentazione del parco regionale dell'Abbazia
222		MONTEVEGLIO		Braglia							Mulino			noto al 1633				oggi trasformato in abitazione ma si possono ancora notare i resti dei vecchi muri in sasso alternato a strisce di laterizio
223		CRESPELLANO		Castellaccio			Cappella											
224		MONTEVEGLIO		edificio detto "il borgo"										XVI				restaurato recentemente
225	X	MONTEVEGLIO		torre di Gazzone		torre								nota al 1203				all'ingresso di MOnteveglio venendo da Bologna, in stato di abbandono ma conserva ancora le sue componenti idrauliche
226	X	MONTEVEGLIO		Villa Il Bonfiglio				villa						XVII				situata in pianura, appartenuta ai Brighetti, Minelli e Vannozzi è una qualificata azienda agricola con annessa casa vinicola. al piano terra della villa si trova l'oratorio di S. Luigi Gonzaga.
227	X	MONTEVEGLIO	OLIVETO	Villa Le Puglie				villa						1475		all.F n.49		Ora Toschi. Ricostruita dalla famiglia Stagni nel 1890 in stile rinascimentale ha una sup. coperta di 400 mq ed è disposta su tre piani. Parco di 10000 mq con piscina.Oratorio dedicato ai santi Luigi e Stanislao.
228		MONTEVEGLIO		casa Abè vecchia					casa					XVI				anche detto Abbè, conteneva un mulino oggi non più esistente

NUMERO DI RIFERIMENTO	Schema Preliminare	comune	toponimo	denominazione	nucleo-centro storico	insediamento difensivo e castellare	insediamento religioso	villa, palazzo	edifici residenziali	insediamento rurale	insediamento industriale e protoindustriale	insediamento archeologico	infrastrutture, manufatti minori	epoca	vincolo	PTCP	Indirizzo	NOTE
229		SAVIGNO	SEGATICCIO	Mulino di cozzo di sotto														
230		MONTEVEGLIO	MONTEVEGLIO	Palazzo comunale	borgo mercatale		palazzo comunale							1894				costruito in pianura
231		MONTEVEGLIO	MONTE MORELLO	S. Maria Ausiliatrice			oratorio							XIX				accanto alla villa Agucchi, costruito alla fine dell'ottocento
232		MONTEVEGLIO	MONTE MORELLO	S. Antonio			oratorio							1696				costruito sulla vetta del monte.
233		MONTEVEGLIO	MONTE MORELLO	Daibo						nucleo rurale								toponimo presente dal XII secolo
234		MONTEVEGLIO	MONTEBUDELLO	Sant'Ubaldo			oratorio							XIV				Sorto intorno al '300 restaurato nel 1846, situato all'interno del complesso ora villa Palmesani, prima castello ora non più esistente.
235		MONTEVEGLIO	MONTEBUDELLO	Oratorio di San Gaetano			oratorio							XIX				In località seminario. Ancora in funzione
236		MONTEVEGLIO	MONTEVEGLIO	Vergine di San Luca			oratorio							1899			Via della Costa	Costruito sulle fondamenta della vecchia chiesa della Madonna della Pioggia, situato sulla vecchia strada per il borgo ora abbandonata, è in decadenza.
237	X	MONTEVEGLIO	STIORE	Stiore							mulino			XIV				A sud di Oliveto sulla riva destra del Samoggia, risalente al XIV sec. ora azionato ad energia elettrima, ma tuttora funzionante
238		SAVIGNO	CA' BORTOLANI	SS. Trinità			Oratorio							XI				Citato nel 1068 in un documento di Prato Baratti e donato all'Abazia di Roffeno da Alberto da Panico, fu rifatto in epoca seicentesca. Oggi Rimessa.
239	X	SAVIGNO	CA' BORTOLANI	Molino del dottore							molino			XVI				Complesso di epoca cinquecentesca ancora in buono stato, situato sul torrente Venola. Conserva 4 macine in pietra che hanno sostituito nella prima metà del '900 quelle di legno; torre con banderuola in ferro raffigurante un rapace; aperto al pubblico svolge attività didattiche e turistiche
240		SAVIGNO	CA' BORTOLANI	Villaggio Pastor Angelicus										1981			Via Bortolani 1642	Primo insediamento in italia privo di barriere architettoniche.
241		SAVIGNO	CA' DELL'OSTE	San Biagio			Chiesa parrocchiale							1919				Tra il 1909 e il 1919 fu costruita la chiesa attuale. Antico impianto in rovina in affiancamento alla chiesa attuale.Chiesa menzionata nel 1366 dedicata a san Martino.
242	X	SAVIGNO	CA' MASELLI			Casa torre												Mostra segni di transizione tra la funzione difensiva eun uso di servizio legato all'agricoltura. Colombaia con elementi in laterizio a sega. Architrave del 1625. Antico toponimo Ca' Ropa di Mezzo.
243	X	SAVIGNO	CASTELLO DI SAMOGGIA	Castello di Samoggia		Castello												Castello descritto dal Calindri come dotato di due porte con ponti levatoi e due torri, e in uso ancora nel seicento. Ora rimangono pochi resti. Nel VII sec. corrispondeva lla provincia annonaria Bizantina Kàstron Samoughia. Non sono note le origini probabilmente del periodo canossiano; nel 1223 contava 57 fumanti. Il Calindri dichiara che il castello aveva un giro di mura di 334 m con una rocca e due porte con ponti levatori e torri. Distrutto definitivamente durante la Seconda Guerra Mondiale.
244		SAVIGNO	CORANO		borgo													Diverse case in sasso con elementi interessanti: finestrelle portali e un balchio.
245		SAVIGNO	CORANO				Oratorio											Nel borgo si trova un piccolo oratorio restaurato.
246	X	SAVIGNO	MERLANO			Castello												Rovine dell'antico castello in prossimità della Chiesa. Toponimo di origine romana; iscrizione romana del I sec.d.C.
247		SAVIGNO	MERLANO	Chiesa di Santa Maria Assunta			Chiesa parrocchiale							già nota nel 1378				Ricostruita sulle preisistenti strutture romaniche, corpo in sasso e facciata intonacata. All'interno antica cassa d'organo del '500. Fantini, p.28-29
248	X	SAVIGNO	MERLANO	Rota di Mezzo					casa, torre colombaia					1625				Casa rurale con torre, due architrave con datazione 1625, Fantini p.29-30.
249		SAVIGNO	MERLANO	Madonna di San Luca			santuario											Piccolo santuario in località Monte Moscosc
250		SAVIGNO	MOLINO DEL NOTARO	Molino del Notaro							molino							Molino per cereali con casa e fienile. Due macine. Ancora ben conservato. Presente al Catasto Grgoriano. Tutt'ora funzionante e abitato
251	X	SAVIGNO	SEGATICCIO	Molino di Cozzo di sopra							molino							Ora casa e fienile. Immagine sacra sopra la porta.
252		SAVIGNO	PAOLONI	Chiesa di Santa Croce			Chiesa parrocchiale											Antico oratorio fu eretta parrocchia nel 1759. Ricosturuita nel 1878, si presenta affinacata da un piccolo oratorio in sasso. Campanile del 1894.
253		SAVIGNO	PIEVE DI SAMOGGIA	Pieve di San Giorgio			Pieve							1115				Fondata nel 1115 ora di forme neoclassiche con meridiana.Nel 1300 aveva alle sue dipendenze sette chiese.

NUMERO DI RIFERIMENTO	Schema Preliminare	comune	toponimo	denominazione	nucleo-centro storico	insediamento difensivo e castellare	insediamento religioso	villa, palazzo	edifici residenziali	insediamento rurale	insediamento industriale e protoindustriale	insediamento archeologico	infrastrutture, manufatti minori	epoca	vincolo	PTCP	Indirizzo	NOTE
254	X	SAVIGNO	RODIANO	Castello		castello								XII				Ruderi dell'antico Castello di Rodiano in località Castellaccio, oltre il cimitero presso una casa detta Villa.
255	X	SAVIGNO	RODIANO	Palazzo				Palazzo						XV				Architettura montana quattrocentesca, restaurato
256		SAVIGNO	RODIANO	Cese						Casa rurale				XVI				Casa rurale con torre databile secondo alcuni al '500.
257		SAVIGNO	RODIANO	Beata Vergine di croce Martina			santuario							1644				nota nel 1568, cappelletta trasformata in santuario nel 1644 dalla famiglia Lanzarini, campanile del 1898, loggiato con pronao del 1912
258		SAVIGNO	RODIANO	San Salvatore			Chiesa parrocchiale											nota nel 1378, nel 1652 subisce danni significativi per una frana, poi ricostruita nel 1657
259		SAVIGNO	RONCASCHIERA	Roncaschiera	borgo													Piccolo borghetto di case con rustici ed annessi
260		SAVIGNO	SAMOGGIA	La Rovina						Casa rurale								
261		MONTEVEGLIO		Scarsella							Mulino			noto al 1518				
262		SAVIGNO	SAMOGGIA	Villa di sopra	borgo													
263		SAVIGNO	SAMOGGIA	Villa di sotto	borgo													
264		SAVIGNO	SAMOGGIA	Beata Vergine della Villa			Santuario							dopo il 1409				all'interno è conservata un'immagine (cammeo) datata 1409. Eretto nel XV sec. E rifatto più volte, secondo la tradizione si formò una immagine in resina della Madonna in seguito all'abbattimento di un pruno. Anche nominata Beata vergine del Pruno o Concezione di Maria.
265		SAVIGNO	SAMOGGIA	Casa Croce						Casa rurale								
266		MONTEVEGLIO		Vandino							Mulino			noto alla metà del sec. XV				
267		MONTE SAN PIETRO		Montevecchio				Palazzo										
268		SAVIGNO	SAMOGGIA			centro fortificatc												la morfologia è descritta ma di questo castello non ruimane più niente.
269	X	SAVIGNO	SAN PROSPERO	Castello di Savigno	borgo	Castello								XI-XVI				Menzionato nel 1068, nel 1244, venne fortificato rinforzando le mura dai bolognesi nel 1307 e poi distrutto nel 1527 dal Principe Borbone; con borgo, modesti i resti
270		SAVIGNO	SAN PROSPERO	Chiesa di San Prospero			Chiesa parrocchiale							1681				Eretta ove sorgeva il castello, è citata a partire dal 1378 insiema alla chiesa di Santo Stefano ora unite in un unico edificio; l'attuale costruzione risale al 1681, danneggiata durante la seconda guerra mondiale
271		SAVIGNO	SAVIGNO	San Matteo Apostolo			Chiesa parrocchiale							1683			Piazza XV agosto	Chiesa settecentesca, sorta sul luogo di un antico oratorio, Costruita dai Signori Roppa di Maiola campanile del 1906
272		SAVIGNO	SAVIGNO	Mercato	borgo mercatale													La località un tempo si chiamava Mercato di Savigno e nel 1780 comprendeva 23 famiglie.
273	X	SAVIGNO	SAVIGNO	Palazzo Comunale				palazzo						1932				Situato in ia Marconi, eretto su disegno di M. Ruffo è sede anche del teatro comunale.
274	X	SAVIGNO	SEGATICCIO	Segaticcio							segheria							Abbandonato, segheria ad acqua.
275		SAVIGNO	VEDEGHETO	Vedegheto	borgo													Borgo rurale costituito da un insieme di nuclei distinti
276		SAVIGNO	VEDEGHETO	Poggio						Casa rurale, torre colombaia								
277		SAVIGNO	VEDEGHETO	Faggeto						Casa rurale								
278		SAVIGNO	VEDEGHETO	Palazzina						Casa rurale								
279		SAVIGNO	VEDEGHETO	Ca' dei Marchi						Casa rurale								
280	X	SAVIGNO	VEDEGHETO	Molino delle Rovine							molino							delle Rovine, funzionante.
281		SAVIGNO	VEDEGHETO	Venola						Casa rurale, torre colombaia				XV				Complesso rurale con torre colombaia.
282		SAVIGNO	VEDEGHETO	Venola						Casa torre				XVI				portale '700esco
283	X	SAVIGNO	VEDEGHETO	Fontanè	borgo				casa torre	Casa rurale				XV-XVI				borghetto
284		SAVIGNO	VEDEGHETO	C. Piani	borgo					Casa rurale				XIV				borghetto
285		SAVIGNO	VEDEGHETO	Ca' d'Anino						Casa rurale, torre colombaia				1576				Torre datata 1576, di forma massiccia, con funzione di colombaia; portale in pietra tamponato.
286		SAVIGNO	VEDEGHETO	San Cristoforo			Chiesa parrocchiale							1573				Chiesa originaria del 1300 fu rifatta nel 1573 e dotata di campanile nel 1618, crollata nel 1762 fu rifatta spostandola di 500 m su progetto di G.G. Dotti e dotata di campanile nel 1790.
287		SAVIGNO	VEDEGHETO	Santa Maria della Neve			Oratorio											
288		SAVIGNO	VEDEGHETO	Casa Dlà di Re					casa									Toponimo: di là dal Rio
289		SAVIGNO	VEDEGHETO	Il portoncino					casa									
290		SAVIGNO	VEDEGHETO	Casa Cavanella					casa									
291		SAVIGNO	VEDEGHETO	Castello		fortificazione								XII				sorgeva un castello, in una prima fase dei Panico e nel 1307 del comune di Bologna.
292		SAVIGNO	VEDEGHETO	Cavarine	borgo					casa rurale				XV-XVI				borghetto
293		SAVIGNO		Fontane						casa torre								

NUMERO DI RIFERIMENTO	Schema Preliminare	comune	toponimo	denominazione	nucleo-centro storico	insediamento difensivo e castellare	insediamento religioso	villa, palazzo	edifici residenziali	insediamento rurale	insediamento industriale e protoindustriale	insediamento archeologico	infrastrutture, manufatti minori	epoca	vincolo	PTCP	Indirizzo	NOTE
294		SAVIGNO	VEDEGHETO	molino di Vedegheto														distrutto durante la guerra e ricostruito
295		SAVIGNO	VILLA		nucleo antico													
296		SAVIGNO		Archettina						complesso rurale								complesso rurale storico con edificio con balchio
297		SAVIGNO		Melodello						casa torre								
298		SAVIGNO	VIGNOLA DEI CONTI	San Martino			chiesa parracchiale											Nominata fin dal 1300 fu sede parrocchiale fino al 1563.
299		ZOLA PREDOSA	LE TOMBE	Cristo Re			chiesa							1357			Via Masini 65	parrocchia nel 1924
300		ZOLA PREDOSA	PONTE RONCA	S. Maria di Ponte Ronca			chiesa							XVI	n.Rif. 950		Via Savonarola 2	risultato di 2 fusioni, una cinquecentesca e una del 1962, nel 1995 diventa parrocchia inglobando un'altra chiesa.
301		SAVIGNO		La Lama						complesso rurale								
302		ZOLA PREDOSA	ZOLA PREDOSA	Portone Rosso				villa								all.F n.63	Via Roma 37	
303		ZOLA PREDOSA	ZOLA PREDOSA	Villa Pepoli, Palazzo Albergati				villa						1659-1694	vincolo senza riferimento per la villa, n.Rif.11293 per il giardino	all.F n.60		Ora Theodoli Braschi
304		ZOLA PREDOSA	ZOLA PREDOSA	Villa Garagnani				villa								all.F n.61		Ex Villa Albergati
305		SAVIGNO		Samoggia		Castello												
306		SAVIGNO		Ca' del Dottore						casa torre								
307		ZOLA PREDOSA		Guidotti				Palazzo						XVII				All'inizio del '600 Enea Magnani iniziò la trasformazione in residenza padronale di un piccolo edificio rustico, esistente sulle antiche proprietà di famiglia,. Soggetto a molte modifiche nel corso dei secoli e recentemente restaurato, l'edificio è caratterizzato da una loggia passante. All'interno si segnalano fregi pittorici al piano nobile e soffitti tassellati. Degno di interesse i disegno del giardino tracciato alla fine delll'Ottocento da Ernesto Sambuy, lo stesso progettista dei Giardini Margherita a Bologna. Grande spazio a ridosso del torrente Lavino purtroppo danneggiato gravemente nel periodo di occupazione tedesca della villa.
308		ZOLA PREDOSA		Pepoli				Palazzo						XVI		all.F n.62		Voluto all'inizio del Cinquecento da Alessandro Bentivoglio, passò in seguito ai Marescotti e quindi ai Pepoli. Pochi anni fa, dopo un lungo abbandono, la villa è stata restaurata completamente nella sua complessità di architettura rinascimentale, leggibile nel doppio loggiato della facciata nord, e di architettura neoclassica secondo l'assetto conferitole da Angelo Venturoli fra il XVIII e il XIX secolo del lato rivolto a sud. Il timpano è decorato con due angeli che sostengono lo scudo di famiglia sormontato dall'aquila. All'interno conserva preziosi soffitti lignei dipinti, decorazioni e fregi. All'esterno il giardino conserva le vasche per i giochi d'acque che lo caratterizzavano in antichità. Spazio condiviso con la scuderia che si erge su due piani, divisa in tre grandi navate con volte a crociera
309		ZOLA PREDOSA		Bini				villa										
310		ZOLA PREDOSA		Negroni				villa										
311		ZOLA PREDOSA		Virginia				villa										
312		ZOLA PREDOSA		villino liberty				villino										
313		ZOLA PREDOSA		Zanchini Garagnani				villa						1679		all. F n. 64		Fu edificata nel 1679 da Edoardo Zanchini. L'originalità di questo edificio consiste nell'articolato percorso coperto che conduce e protegge le rampe che portano alla loggia d'ingresso in un effetto scenografico di moltiplicazione degli spazi. Il giardino è impostato sul gioco prospettico dei due viali di accesso alla villa che si chiudono su un edificio con struttura asimmetrica creando così una illusione ottica che corregge la posizione disassata del giardino stesso rispetto all'entrata principale della villa. Di probabile origine cinquecentesca è la cisterna-ghiacciaia ipogea, di forma sferica, posta nello spazio antistante la villa.
314		MONTE SAN PIETRO		la Borra														
315		MONTE SAN PIETRO		S. Giovanni Battista			chiesa							nota al 1378				rifatta 2 volte alle guerre mondial

NUMERO DI RIFERIMENTO	Schema Preliminare	comune	toponimo	denominazione	nucleo-centro storico	insediamento difensivo e castellare	insediamento religioso	villa, palazzo	edifici residenziali	insediamento rurale	insediamento industriale e protoindustriale	insediamento archeologico	infrastrutture, manufatti minori	epoca	vincolo	PTCP	Indirizzo	NOTE
316		MONTE SAN PIETRO		Salimbeni-Giusti				Palazzo										allo stato attuale è un palazzo del XVI sec, ma mostra i caratteri originari di casa torre con torre ribassata nella testata a formare una corta L
317		MONTE SAN PIETRO		Musico				Palazzo										torretta centrale, casa colombaia, impianto del XVI con elementi stilistici più tardi
318		MONTE SAN PIETRO		Mengolo				Palazzo		edificio con torre colombaia								
319		MONTE SAN PIETRO		Case Bonazzi						complesso rurale								
320		MONTE SAN PIETRO		Ospedale														corpo rettangolare a tre piani con torre del '500 con alta coombaia (loggia)
321		MONTEVEGLIO		Villa Quercia				villa										
322		MONTEVEGLIO		villa Maccaferr				villa										
323		MONTEVEGLIO		Villa Rosa				villa										
324		MONTEVEGLIO		Sasso				villa con torre										
325		MONTEVEGLIO		Castellazzo		castello-palazzo									L364/1909			
326		ZOLA PREDOSA		Stella		Palazzo								XVIII secolo				Palazzo del Settecento appartenuto alla famiglia Stella, dagli inizi del Novecento e per un secolo è stata sede del Municipio. All'esterno un bassorilievo celebra l'orafo e pittore del Rinascimento Francesco Raibolini detto il Francia (1450-1517) la cui famiglia era originaria di Zola Predosa. A destra della facciata il monumento ai caduti della Prima Guerra mondiale.
327		ZOLA PREDOSA		Torre delle tombe										medievale	n.Rif.526			Di origine medioevale, è stata in seguito trasformata in piccionaia. È un raro esempio di architettura difensiva posta a salvaguardia della 'tumba' tipico insediamento medioevale con la casa padronale e gli altri edifici rustici leggermente rialzati sul piano della campagna.
328		ZOLA PREDOSA		Quattro torri				villa						nota nel '600				Sorge lungo la via Risorgimento, di fronte all'antica via dell'Osteriola, alla quale rivolge il principale portone d'ingresso e lo scalone frontale. Documenti risalenti al Seicento illustrano la villa con quattro torri angolari, come da diffusa tipologia di insediamento rurale, due delle quali scomparse però già nel secolo successivo. All'interno la loggia passante con volta a botte, lievemente decorata, si ripete al piano superiore
329		ZOLA PREDOSA		Balzani				Villa						XIX secolo			via Rigosa	Sobria villa ottocentesca derivata dalla trasformazione di una edificio rurale, deve il suo aspetto attuale alla trasformazione voluta da Andrea Balzani nel 1860 e da un accurato recente restauro. La loggia passante si ripete nei tre piani. Nel 1797 fu annesso alla casa un oratorio che si apre ogni tre anni in occasione della festa della Santissima Trinità. Il parco che circonda la villa conserva alcuni alberi centenari tra cui spicca un bell'esemplare di *Taxus baccata* ed un singolare bosco di querce di ogni provenienza. La famiglia Balzani continua con grande impegno a curare il parco, che è stato arricchito negli ultimi decenni con una collezione di rose tra le più ricche in Italia.
330		ZOLA PREDOSA		Maccaferri				Villa						inizio '900				Villa edificata all'inizio del '900 lungo la via Masini, è di proprietà della famiglia che fondò le vicine officine meccaniche, fra le prime e più importanti industrie della zona. Accanto alla villa, in prossimità della linea ferroviaria, un nuovo insediamento residenziale realizzato al posto dello stabilimento di cui resta la testimonianza dell'antica ciminiera in mattoni.
331		ZOLA PREDOSA		Bertoloni Marcovigi				Villa						XIX secolo				Dimora borghese ottocentesca che fu abitata dal famoso botanico nativo di Sarzana Antonio Bertoloni, autore della "Flora Italica". Nel parco collinare, disteso fra i vigneti, svariati esemplari secolari di piante
332		ZOLA PREDOSA		Ricci Signorini				Villa						XVII secolo				Di origini seicentesche, agli inizi dell'Ottocento pervenne alla famiglia Dal Bello che ne fece la propria residenza dotandola della facciata neoclassica, curando il grande parco lungo la via Gesso e mantenendo l'oratorio privato.
333		MONTE SAN PIETRO	MONTE SAN GIOVANNI				chiesa arcipretale											oggi rudere, si ha tuttavia una documentazione che, benchè ridotta, permette di ricostruirne l'aspetto nelle linee essenziali

IMMAGINI FOTOGRAFICHE
BIBLIOTECA IBC

BAZZANO

FASE: 1

SOGGETTI IN ALTERNATIVA F Soggettario BNI Firenze

BAZZANO - Strada
BAZZANO - Torre
BAZZANO - Moretto - Villa
BAZZANO - Ca' Bianca - Edifici rurali
BAZZANO - Chiesa di Santo Stefano
BAZZANO - Muro
BAZZANO - Villa Tanari Muller
BAZZANO - Rocca

ELENCO DELLE NOTIZIE RISULTANTI DALLA RICERCA BIBLIOGRAFICA

*Bazzano : [la Rocca / Vittorio Degli Esposti]. - [Esec. 1968-1972]. - 1 fotografia : gelatina a sviluppo ; 180x240 mm. ((Tit. e A. da indicazione ms. sul verso della fotografia. - Per la data cfr. Territorio e conservazione. Proposta di rilevamento dei beni culturali immobili nell'Appennino bolognese, Bologna, 1972.
Biblioteca IBC
N.Inv.: POS 2643 Arch.Paes. Appen.Bologn 1 100
DOCUMENTO PER SOLA CONSULTAZIONE INTERNA

[*Bazzano / Vittorio Degli Esposti]. - [Esec. 1985]. - 11 fotografie : gelatina a sviluppo ; 180x240 mm. ((Tit. da nota ms. sul verso. - A. e data da del. dell'Istituto per i beni artistici, culturali e naturali della Regione Emilia-Romagna n. 108 del 25 giugno 1985.
Biblioteca IBC
N.Inv.: POS 7797 Arch.Paes. Castelli Bo 1 8-18
DOCUMENTO PER SOLA CONSULTAZIONE INTERNA

*Bazzano : [la Rocca / Marina Foschi ; Vittorio Degli Esposti ; Sergio Venturi]. - [Esec. 1968-1972]. - 1 fotografia : gelatina a sviluppo ; 180x240 mm. ((Tit. da indicazione ms. sul verso della fotografia. - Per gli autori e la data cfr. Territorio e conservazione. Proposta di rilevamento dei beni culturali immobili nell'Appennino bolognese, Bologna, 1972.
Biblioteca IBC
N.Inv.: POS 2620 Arch.Paes. Appen.Bologn 1 74
DOCUMENTO PER SOLA CONSULTAZIONE INTERNA

*Bazzano : [la Rocca / Marina Foschi ; Vittorio Degli Esposti ; Sergio Venturi]. - [Esec. 1968-1972]. - 1 fotografia : gelatina a sviluppo ; 180x240 mm. ((Tit. da indicazione ms. sul verso della fotografia. - Per gli autori e la data cfr. Territorio e conservazione. Proposta di rilevamento dei beni culturali immobili nell'Appennino bolognese, Bologna, 1972.
Biblioteca IBC
N.Inv.: POS 2621 Arch.Paes. Appen.Bologn 1 75
DOCUMENTO PER SOLA CONSULTAZIONE INTERNA

---

*Bazzano : [la Rocca / Marina Foschi ; Vittorio Degli Esposti ; Sergio Venturi]. - [Esec. 1968-1972]. - 1 fotografia : gelatina a sviluppo ; 180x240 mm. ((Tit. da indicazione ms. sul verso della fotografia. - Per gli autori e la data cfr. Territorio e conservazione. Proposta di rilevamento dei beni culturali immobili nell'Appennino bolognese, Bologna, 1972.
Biblioteca IBC
N.Inv.: POS 2622 Arch.Paes. Appen.Bologn 1 76
DOCUMENTO PER SOLA CONSULTAZIONE INTERNA

*Bazzano : [la Rocca / Marina Foschi ; Vittorio Degli Esposti ; Sergio Venturi]. - [Esec. 1968-1972]. - 1 fotografia : gelatina a sviluppo ; 180x240 mm. ((Tit. da indicazione ms. sul verso della fotografia. - Per gli autori e la data cfr. Territorio e conservazione. Proposta di rilevamento dei beni culturali immobili nell'Appennino bolognese, Bologna, 1972.
Biblioteca IBC
N.Inv.: POS 2623 Arch.Paes. Appen.Bologn 1 76
DOCUMENTO PER SOLA CONSULTAZIONE INTERNA

*Bazzano : [la Rocca / Marina Foschi ; Vittorio Degli Esposti ; Sergio Venturi]. - [Esec. 1968-1972]. - 1 fotografia : gelatina a sviluppo ; 180x240 mm. ((Tit. da indicazione ms. sul verso della fotografia. - Per gli autori e la data cfr. Territorio e conservazione. Proposta di rilevamento dei beni culturali immobili nell'Appennino bolognese, Bologna, 1972.
Biblioteca IBC
N.Inv.: POS 2624 Arch.Paes. Appen.Bologn 1 78
DOCUMENTO PER SOLA CONSULTAZIONE INTERNA

*Bazzano : [la Rocca / Marina Foschi ; Vittorio Degli Esposti ; Sergio Venturi]. - [Esec. 1968-1972]. - 1 fotografia : gelatina a sviluppo ; 180x240 mm. ((Tit. da indicazione ms. sul verso della fotografia. - Per gli autori e la data cfr. Territorio e conservazione. Proposta di rilevamento dei beni culturali immobili nell'Appennino bolognese, Bologna, 1972.
Biblioteca IBC
N.Inv.: POS 2625 Arch.Paes. Appen.Bologn 1 79
DOCUMENTO PER SOLA CONSULTAZIONE INTERNA

*Bazzano : [chiesa di Santo Stefano / Marina Foschi ; Vittorio Degli Esposti ; Sergio Venturi]. - [Esec. 1968-1972]. - 1 fotografia : gelatina a sviluppo ; 180x240 mm. ((Tit. da indicazione ms. sul verso della fotografia. - Per gli autori e la data cfr. Territorio e conservazione. Proposta di rilevamento dei beni culturali immobili nell'Appennino bolognese, Bologna, 1972.
Biblioteca IBC
N.Inv.: POS 2626 Arch.Paes. Appen.Bologn 1 80
DOCUMENTO PER SOLA CONSULTAZIONE INTERNA

*Bazzano : [facciata della chiesa di Santo Stefano / Marina Foschi ; Vittorio Degli Esposti ; Sergio Venturi]. - [Esec. 1968-1972]. - 1 fotografia : gelatina a sviluppo ; 180x240 mm. ((Tit. da indicazione ms. sul verso della fotografia. - Per gli autori e la data cfr. Territorio e conservazione. Proposta di rilevamento dei beni culturali immobili nell'Appennino bolognese, Bologna, 1972.
Biblioteca IBC
N.Inv.: POS 2627 Arch.Paes. Appen.Bologn 1 81
DOCUMENTO PER SOLA CONSULTAZIONE INTERNA

---

*Bazzano : [nucleo storico / Marina Foschi ; Vittorio Degli Esposti ; Sergio Venturi]. - [Esec. 1968-1972]. - 1 fotografia : gelatina a sviluppo ; 180x240 mm. ((Tit. da indicazione ms. sul verso della fotografia. - Per gli autori e la data cfr. Territorio e conservazione. Proposta di rilevamento dei beni culturali immobili nell'Appennino bolognese, Bologna, 1972.
Biblioteca IBC
N.Inv.: POS 2628 Arch.Paes. Appen.Bologn 1 82
DOCUMENTO PER SOLA CONSULTAZIONE INTERNA

*Bazzano : [paramento murario con finestrelle / Marina Foschi ; Vittorio Degli Esposti ; Sergio Venturi]. - [Esec. 1968-1972]. - 1 fotografia : gelatina a sviluppo ; 180x240 mm. ((Tit. da indicazione ms. sul verso della fotografia. - Per gli autori e la data cfr. Territorio e conservazione. Proposta di rilevamento dei beni culturali immobili nell'Appennino bolognese, Bologna, 1972.
Biblioteca IBC
N.Inv.: POS 2629 Arch.Paes. Appen.Bologn 1 83
DOCUMENTO PER SOLA CONSULTAZIONE INTERNA

*Bazzano : [paramento murario con finestrelle / Marina Foschi ; Vittorio Degli Esposti ; Sergio Venturi]. - [Esec. 1968-1972]. - 1 fotografia : gelatina a sviluppo ; 180x240 mm. ((Tit. da indicazione ms. sul verso della fotografia. - Per gli autori e la data cfr. Territorio e conservazione. Proposta di rilevamento dei beni culturali immobili nell'Appennino bolognese, Bologna, 1972.
Biblioteca IBC
N.Inv.: POS 2630 Arch.Paes. Appen.Bologn 1 84
DOCUMENTO PER SOLA CONSULTAZIONE INTERNA

*Bazzano : [paramento murario con finestrelle / Marina Foschi ; Vittorio Degli Esposti ; Sergio Venturi]. - [Esec. 1968-1972]. - 1 fotografia : gelatina a sviluppo ; 180x240 mm. ((Tit. da indicazione ms. sul verso della fotografia. - Per gli autori e la data cfr. Territorio e conservazione. Proposta di rilevamento dei beni culturali immobili nell'Appennino bolognese, Bologna, 1972.
Biblioteca IBC
N.Inv.: POS 2631 Arch.Paes. Appen.Bologn 1 85
DOCUMENTO PER SOLA CONSULTAZIONE INTERNA

*Bazzano : [torre dell'orologio / Marina Foschi ; Vittorio Degli Esposti ; Sergio Venturi]. - [Esec. 1968-1972]. - 1 fotografia : gelatina a sviluppo ; 180x240 mm. ((Tit. da indicazione ms. sul verso della fotografia. - Per gli autori e la data cfr. Territorio e conservazione. Proposta di rilevamento dei beni culturali immobili nell'Appennino bolognese, Bologna, 1972.
Biblioteca IBC
N.Inv.: POS 2632 Arch.Paes. Appen.Bologn 1 86
DOCUMENTO PER SOLA CONSULTAZIONE INTERNA

---

*Bazzano : [la Rocca / Marina Foschi ; Vittorio Degli Esposti ; Sergio Venturi]. - [Esec. 1968-1972]. - 1 fotografia : gelatina a sviluppo ; 180x240 mm. ((Tit. da indicazione ms. sul verso della fotografia. - Per gli autori e la data cfr. Territorio e conservazione. Proposta di rilevamento dei beni culturali immobili nell'Appennino bolognese, Bologna, 1972.
Biblioteca IBC
N.Inv.: POS 2633 Arch.Paes. Appen.Bologn 1 88-89
DOCUMENTO PER SOLA CONSULTAZIONE INTERNA

*Bazzano : [la Rocca / Marina Foschi ; Vittorio Degli Esposti ; Sergio Venturi]. - [Esec. 1968-1972]. - 1 fotografia : gelatina a sviluppo ; 180x240 mm. ((Tit. da indicazione ms. sul verso della fotografia. - Per gli autori e la data cfr. Territorio e conservazione. Proposta di rilevamento dei beni culturali immobili nell'Appennino bolognese, Bologna, 1972.
Biblioteca IBC
N.Inv.: POS 2634 Arch.Paes. Appen.Bologn 1 90-91
DOCUMENTO PER SOLA CONSULTAZIONE INTERNA

*Bazzano : [cortile interno della Rocca / Marina Foschi ; Vittorio Degli Esposti ; Sergio Venturi]. - [Esec. 1968-1972]. - 1 fotografia : gelatina a sviluppo ; 180x240 mm. ((Tit. da indicazione ms. sul verso della fotografia. - Per gli autori e la data cfr. Territorio e conservazione. Proposta di rilevamento dei beni culturali immobili nell'Appennino bolognese, Bologna, 1972.
Biblioteca IBC
N.Inv.: POS 2635 Arch.Paes. Appen.Bologn 1 92-93
DOCUMENTO PER SOLA CONSULTAZIONE INTERNA

*Bazzano : [cortile interno della Rocca / Marina Foschi ; Vittorio Degli Esposti ; Sergio Venturi]. - [Esec. 1968-1972]. - 1 fotografia : gelatina a sviluppo ; 180x240 mm. ((Tit. da indicazione ms. sul verso della fotografia. - Per gli autori e la data cfr. Territorio e conservazione. Proposta di rilevamento dei beni culturali immobili nell'Appennino bolognese, Bologna, 1972.
Biblioteca IBC
N.Inv.: POS 2636 Arch.Paes. Appen.Bologn 1 94
DOCUMENTO PER SOLA CONSULTAZIONE INTERNA

*Bazzano : [cortile interno della Rocca / Marina Foschi ; Vittorio Degli Esposti ; Sergio Venturi]. - [Esec. 1968-1972]. - 1 fotografia : gelatina a sviluppo ; 180x240 mm. ((Tit. da indicazione ms. sul verso della fotografia. - Per gli autori e la data cfr. Territorio e conservazione. Proposta di rilevamento dei beni culturali immobili nell'Appennino bolognese, Bologna, 1972.
Biblioteca IBC
N.Inv.: POS 2637 Arch.Paes. Appen.Bologn 1 95
DOCUMENTO PER SOLA CONSULTAZIONE INTERNA

*Bazzano : [casa Rossa o villa Tanari-Muller : casa padronale / Marina Foschi ; Vittorio Degli Esposti ; Sergio Venturi]. - [Esec. 1968-1972]. - 1 fotografia : gelatina a sviluppo ; 180x240 mm. ((Tit. da indicazione ms. sul verso della fotografia. - Per gli autori e la data cfr. Territorio e conservazione. Proposta di rilevamento dei beni culturali immobili nell'Appennino bolognese, Bologna, 1972.
Biblioteca IBC
N.Inv.: POS 2638 Arch.Paes. Appen.Bologn 1 95
DOCUMENTO PER SOLA CONSULTAZIONE INTERNA

*Bazzano : [casa Rossa o villa Tanari-Muller : casa padronale / Marina Foschi ; Vittorio Degli Esposti ; Sergio Venturi]. - [Esec. 1968-1972]. - 1 fotografia : gelatina a sviluppo ; 180x240 mm. ((Tit. da indicazione ms. sul verso della fotografia. - Per gli autori e la data cfr. Territorio e conservazione. Proposta di rilevamento dei beni culturali immobili nell'Appennino bolognese, Bologna, 1972.
Biblioteca IBC
N.Inv.: POS 2639 Arch.Paes. Appen.Bologn 1 96
DOCUMENTO PER SOLA CONSULTAZIONE INTERNA

*Bazzano : [casa Rossa o villa Tanari-Muller : casa padronale / Marina Foschi ; Vittorio Degli Esposti ; Sergio Venturi]. - [Esec. 1968-1972]. - 1 fotografia : gelatina a sviluppo ; 180x240 mm. ((Tit. da indicazione ms. sul verso della fotografia. - Per gli autori e la data cfr. Territorio e conservazione. Proposta di rilevamento dei beni culturali immobili nell'Appennino bolognese, Bologna, 1972.
Biblioteca IBC
N.Inv.: POS 2640 Arch.Paes. Appen.Bologn 1 97
DOCUMENTO PER SOLA CONSULTAZIONE INTERNA

*Bazzano : [Moretto : casa padronale con edicola / Marina Foschi ; Vittorio Degli Esposti ; Sergio Venturi]. - [Esec. 1968-1972]. - 1 fotografia : gelatina a sviluppo ; 180x240 mm. ((Tit. da indicazione ms. sul verso della fotografia. - Per gli autori e la data cfr. Territorio e conservazione. Proposta di rilevamento dei beni culturali immobili nell'Appennino bolognese, Bologna, 1972.
Biblioteca IBC
N.Inv.: POS 2641 Arch.Paes. Appen.Bologn 1 98
DOCUMENTO PER SOLA CONSULTAZIONE INTERNA

*Bazzano : [Ca' Bianca : edificio rurale e fienile / Marina Foschi ; Vittorio Degli Esposti ; Sergio Venturi]. - [Esec. 1968-1972]. - 1 fotografia : gelatina a sviluppo ; 180x240 mm. ((Tit. da indicazione ms. sul verso della fotografia. - Per gli autori e la data cfr. Territorio e conservazione. Proposta di rilevamento dei beni culturali immobili nell'Appennino bolognese, Bologna, 1972.
Biblioteca IBC
N.Inv.: POS 2642 Arch.Paes. Appen.Bologn 1 99
DOCUMENTO PER SOLA CONSULTAZIONE INTERNA

---

*Bazzano : [la Rocca / Marina Foschi ; Vittorio Degli Esposti ; Sergio Venturi]. - [Esec. 1968-1972]. - 1 fotografia : gelatina a sviluppo ; 180x240 mm. ((Tit. da indicazione ms. sul verso della fotografia. - Per gli autori e la data cfr. Territorio e conservazione. Proposta di rilevamento dei beni culturali immobili nell'Appennino bolognese, Bologna, 1972.
Biblioteca IBC
N.Inv.: POS 2644 Arch.Paes. Appen.Bologn 1 101
DOCUMENTO PER SOLA CONSULTAZIONE INTERNA

*Bazzano : [la Rocca / Marina Foschi ; Vittorio Degli Esposti ; Sergio Venturi]. - [Esec. 1968-1972]. - 1 fotografia : gelatina a sviluppo ; 180x240 mm. ((Tit. da indicazione ms. sul verso della fotografia. - Per gli autori e la data cfr. Territorio e conservazione. Proposta di rilevamento dei beni culturali immobili nell'Appennino bolognese, Bologna, 1972.
Biblioteca IBC
N.Inv.: POS 2645 Arch.Paes. Appen.Bologn 1 102
DOCUMENTO PER SOLA CONSULTAZIONE INTERNA

*Bazzano : [la Rocca / Marina Foschi ; Vittorio Degli Esposti ; Sergio Venturi]. - [Esec. 1968-1972]. - 1 fotografia : gelatina a sviluppo ; 180x240 mm. ((Tit. da indicazione ms. sul verso della fotografia. - Per gli autori e la data cfr. Territorio e conservazione. Proposta di rilevamento dei beni culturali immobili nell'Appennino bolognese, Bologna, 1972.
Biblioteca IBC
N.Inv.: POS 2646 Arch.Paes. Appen.Bologn 1 103
DOCUMENTO PER SOLA CONSULTAZIONE INTERNA

*Bazzano : [la Rocca / Marina Foschi ; Vittorio Degli Esposti ; Sergio Venturi]. - [Esec. 1968-1972]. - 1 fotografia : gelatina a sviluppo ; 180x240 mm. ((Tit. da indicazione ms. sul verso della fotografia. - Per gli autori e la data cfr. Territorio e conservazione. Proposta di rilevamento dei beni culturali immobili nell'Appennino bolognese, Bologna, 1972.
Biblioteca IBC
N.Inv.: POS 2647 Arch.Paes. Appen.Bologn 1 104
DOCUMENTO PER SOLA CONSULTAZIONE INTERNA

*Bazzano : [la Rocca / Marina Foschi ; Vittorio Degli Esposti ; Sergio Venturi]. - [Esec. 1968-1972]. - 1 fotografia : gelatina a sviluppo ; 180x240 mm. ((Tit. da indicazione ms. sul verso della fotografia. - Per gli autori e la data cfr. Territorio e conservazione. Proposta di rilevamento dei beni culturali immobili nell'Appennino bolognese, Bologna, 1972.
Biblioteca IBC
N.Inv.: POS 2648 Arch.Paes. Appen.Bologn 1 105
DOCUMENTO PER SOLA CONSULTAZIONE INTERNA

*Bazzano : [la Rocca / Marina Foschi ; Vittorio Degli Esposti ; Sergio Venturi]. - [Esec. 1968-1972]. - 1 fotografia : gelatina a sviluppo ; 180x240 mm. ((Tit. da indicazione ms. sul verso della fotografia. - Per gli autori e la data cfr. Territorio e conservazione. Proposta di rilevamento dei beni culturali immobili nell'Appennino bolognese, Bologna, 1972.
Biblioteca IBC
N.Inv.: POS 2649 Arch.Paes. Appen.Bologn 1 106
DOCUMENTO PER SOLA CONSULTAZIONE INTERNA

---

*Bazzano : [la Rocca / Marina Foschi ; Vittorio Degli Esposti ; Sergio Venturi]. - [Esec. 1968-1972]. - 1 fotografia : gelatina a sviluppo ; 180x240 mm. ((Tit. da indicazione ms. sul verso della fotografia. - Per gli autori e la data cfr. Territorio e conservazione. Proposta di rilevamento dei beni culturali immobili nell'Appennino bolognese, Bologna, 1972.
Biblioteca IBC
N.Inv.: POS 2650 Arch.Paes. Appen.Bologn 1 107
DOCUMENTO PER SOLA CONSULTAZIONE INTERNA

*Bazzano : [la Rocca / Marina Foschi ; Vittorio Degli Esposti ; Sergio Venturi]. - [Esec. 1970-1972]. - 1 fotografia : gelatina a sviluppo ; 180x240 mm. ((Tit. da indicazione ms. sul verso della fotografia. - Per gli autori e la data cfr. Territorio e conservazione. Proposta di rilevamento dei beni culturali immobili nell'Appennino bolognese, Bologna, 1972.
Biblioteca IBC
N.Inv.: POS 2683 Arch.Paes. Appen.Bologn 1 140
DOCUMENTO PER SOLA CONSULTAZIONE INTERNA

*Bazzano : [salita alla Rocca / Marina Foschi ; Vittorio Degli Esposti ; Sergio Venturi]. - [Esec. 1970-1972]. - 1 fotografia : gelatina a sviluppo ; 180x240 mm. ((Tit. da indicazione ms. sul verso della fotografia. - Per gli autori e la data cfr. Territorio e conservazione. Proposta di rilevamento dei beni culturali immobili nell'Appennino bolognese, Bologna, 1972.
Biblioteca IBC
N.Inv.: POS 2684 Arch.Paes. Appen.Bologn 1 141
DOCUMENTO PER SOLA CONSULTAZIONE INTERNA

*Bazzano : [chiesa di Santo Stefano e Rocca / Marina Foschi ; Vittorio Degli Esposti ; Sergio Venturi]. - [Esec. 1970-1972]. - 1 fotografia : gelatina a sviluppo ; 180x240 mm. ((Tit. da indicazione ms. sul verso della fotografia. - Per gli autori e la data cfr. Territorio e conservazione. Proposta di rilevamento dei beni culturali immobili nell'Appennino bolognese, Bologna, 1972.
Biblioteca IBC
N.Inv.: POS 2685 Arch.Paes. Appen.Bologn 1 142
DOCUMENTO PER SOLA CONSULTAZIONE INTERNA

*Bazzano : [salita alla Rocca / Marina Foschi ; Vittorio Degli Esposti ; Sergio Venturi]. - [Esec. 1970-1972]. - 1 fotografia : gelatina a sviluppo ; 180x240 mm. ((Tit. da indicazione ms. sul verso della fotografia. - Per gli autori e la data cfr. Territorio e conservazione. Proposta di rilevamento dei beni culturali immobili nell'Appennino bolognese, Bologna, 1972.
Biblioteca IBC
N.Inv.: POS 2686 Arch.Paes. Appen.Bologn 1 143
DOCUMENTO PER SOLA CONSULTAZIONE INTERNA

---

*Bazzano : [archi a sesto acuto nella Rocca / Marina Foschi ; Vittorio Degli Esposti ; Sergio Venturi]. - [Esec. 1970-1972]. - 1 fotografia : gelatina a sviluppo ; 180x240 mm. ((Tit. da indicazione ms. sul verso della fotografia. - Per gli autori e la data cfr. Territorio e conservazione. Proposta di rilevamento dei beni culturali immobili nell'Appennino bolognese, Bologna, 1972.
Biblioteca IBC
N.Inv.: POS 2687 Arch.Paes. Appen.Bologn 1 144
DOCUMENTO PER SOLA CONSULTAZIONE INTERNA

*Bazzano : [cortile della Rocca / Marina Foschi ; Vittorio Degli Esposti ; Sergio Venturi]. - [Esec. 1970-1972]. - 1 fotografia : gelatina a sviluppo ; 180x240 mm. ((Tit. da indicazione ms. sul verso della fotografia. - Per gli autori e la data cfr. Territorio e conservazione. Proposta di rilevamento dei beni culturali immobili nell'Appennino bolognese, Bologna, 1972.
Biblioteca IBC
N.Inv.: POS 2688 Arch.Paes. Appen.Bologn 1 145
DOCUMENTO PER SOLA CONSULTAZIONE INTERNA

*Bazzano : [salita alla Rocca / Marina Foschi ; Vittorio Degli Esposti ; Sergio Venturi]. - [Esec. 1970-1972]. - 1 fotografia : gelatina a sviluppo ; 180x240 mm. ((Tit. da indicazione ms. sul verso della fotografia. - Per gli autori e la data cfr. Territorio e conservazione. Proposta di rilevamento dei beni culturali immobili nell'Appennino bolognese, Bologna, 1972.
Biblioteca IBC
N.Inv.: POS 2689 Arch.Paes. Appen.Bologn 1 146
DOCUMENTO PER SOLA CONSULTAZIONE INTERNA

*Bazzano : [cortile della Rocca / Marina Foschi ; Vittorio Degli Esposti ; Sergio Venturi]. - [Esec. 1970-1972]. - 1 fotografia : gelatina a sviluppo ; 180x240 mm. ((Tit. da indicazione ms. sul verso della fotografia. - Per gli autori e la data cfr. Territorio e conservazione. Proposta di rilevamento dei beni culturali immobili nell'Appennino bolognese, Bologna, 1972.
Biblioteca IBC
N.Inv.: POS 2690 Arch.Paes. Appen.Bologn 1 147
DOCUMENTO PER SOLA CONSULTAZIONE INTERNA

*Bazzano : [interno della Rocca / Marina Foschi ; Vittorio Degli Esposti ; Sergio Venturi]. - [Esec. 1970-1972]. - 1 fotografia : gelatina a sviluppo ; 180x240 mm. ((Tit. da indicazione ms. sul verso della fotografia. - Per gli autori e la data cfr. Territorio e conservazione. Proposta di rilevamento dei beni culturali immobili nell'Appennino bolognese, Bologna, 1972.
Biblioteca IBC
N.Inv.: POS 2691 Arch.Paes. Appen.Bologn 1 148
DOCUMENTO PER SOLA CONSULTAZIONE INTERNA

*Bazzano : [cortile della Rocca / Marina Foschi ; Vittorio Degli Esposti ; Sergio Venturi]. - [Esec. 1970-1972]. - 1 fotografia : gelatina a sviluppo ; 180x240 mm. ((Tit. da indicazione ms. sul verso della fotografia. - Per gli autori e la data cfr. Territorio e conservazione. Proposta di rilevamento dei beni culturali immobili nell'Appennino bolognese, Bologna, 1972.
Biblioteca IBC
N.Inv.: POS 2692 Arch.Paes. Appen.Bologn 1 149
DOCUMENTO PER SOLA CONSULTAZIONE INTERNA

---

*Bazzano : [cortile della Rocca / Marina Foschi ; Vittorio Degli Esposti ; Sergio Venturi]. - [Esec. 1970-1972]. - 1 fotografia : gelatina a sviluppo ; 180x240 mm. ((Tit. da indicazione ms. sul verso della fotografia. - Per gli autori e la data cfr. Territorio e conservazione. Proposta di rilevamento dei beni culturali immobili nell'Appennino bolognese, Bologna, 1972.
Biblioteca IBC
N.Inv.: POS 2693 Arch.Paes. Appen.Bologn 1 150
DOCUMENTO PER SOLA CONSULTAZIONE INTERNA

*Bazzano : [interno della Rocca / Marina Foschi ; Vittorio Degli Esposti ; Sergio Venturi]. - [Esec. 1970-1972]. - 1 fotografia : gelatina a sviluppo ; 180x240 mm. ((Tit. da indicazione ms. sul verso della fotografia. - Per gli autori e la data cfr. Territorio e conservazione. Proposta di rilevamento dei beni culturali immobili nell'Appennino bolognese, Bologna, 1972.
Biblioteca IBC
N.Inv.: POS 2694 Arch.Paes. Appen.Bologn 1 151
DOCUMENTO PER SOLA CONSULTAZIONE INTERNA

*Bazzano : [torre dell'orologio della Rocca / Marina Foschi ; Vittorio Degli Esposti ; Sergio Venturi]. - [Esec. 1970-1972]. - 1 fotografia : gelatina a sviluppo ; 180x240 mm. ((Tit. da indicazione ms. sul verso della fotografia. - Per gli autori e la data cfr. Territorio e conservazione. Proposta di rilevamento dei beni culturali immobili nell'Appennino bolognese, Bologna, 1972.
Biblioteca IBC
N.Inv.: POS 2695 Arch.Paes. Appen.Bologn 1 152
DOCUMENTO PER SOLA CONSULTAZIONE INTERNA

*Bazzano : [salita alla Rocca / Marina Foschi ; Vittorio Degli Esposti ; Sergio Venturi]. - [Esec. 1970-1972]. - 1 fotografia : gelatina a sviluppo ; 180x240 mm. ((Tit. da indicazione ms. sul verso della fotografia. - Per gli autori e la data cfr. Territorio e conservazione. Proposta di rilevamento dei beni culturali immobili nell'Appennino bolognese, Bologna, 1972.
Biblioteca IBC
N.Inv.: POS 2696 Arch.Paes. Appen.Bologn 1 153
DOCUMENTO PER SOLA CONSULTAZIONE INTERNA

*Bazzano : [ingresso della Rocca / Marina Foschi ; Vittorio Degli Esposti ; Sergio Venturi]. - [Esec. 1970-1972]. - 1 fotografia : gelatina a sviluppo ; 180x240 mm. ((Tit. da indicazione ms. sul verso della fotografia. - Per gli autori e la data cfr. Territorio e conservazione. Proposta di rilevamento dei beni culturali immobili nell'Appennino bolognese, Bologna, 1972.
Biblioteca IBC
N.Inv.: POS 2697 Arch.Paes. Appen.Bologn 1 154
DOCUMENTO PER SOLA CONSULTAZIONE INTERNA

*Bazzano : [ingresso della Rocca / Marina Foschi ; Vittorio Degli Esposti ; Sergio Venturi]. - [Esec. 1970-1972]. - 1 fotografia : gelatina a sviluppo ; 180x240 mm. ((Tit. da indicazione ms. sul verso della fotografia. - Per gli autori e la data cfr. Territorio e conservazione. Proposta di rilevamento dei beni culturali immobili nell'Appennino bolognese, Bologna, 1972.
Biblioteca IBC
N.Inv.: POS 2698 Arch.Paes. Appen.Bologn 1 155
DOCUMENTO PER SOLA CONSULTAZIONE INTERNA

---

*Bazzano : [ingresso della Rocca / Marina Foschi ; Vittorio Degli Esposti ; Sergio Venturi]. - [Esec. 1970-1972]. - 1 fotografia : gelatina a sviluppo ; 180x240 mm. ((Tit. da indicazione ms. sul verso della fotografia. - Per gli autori e la data cfr. Territorio e conservazione. Proposta di rilevamento dei beni culturali immobili nell'Appennino bolognese, Bologna, 1972.

Biblioteca IBC
N.Inv.: POS 2699 Arch.Paes. Appen.Bologn 1 156
DOCUMENTO PER SOLA CONSULTAZIONE INTERNA



2620

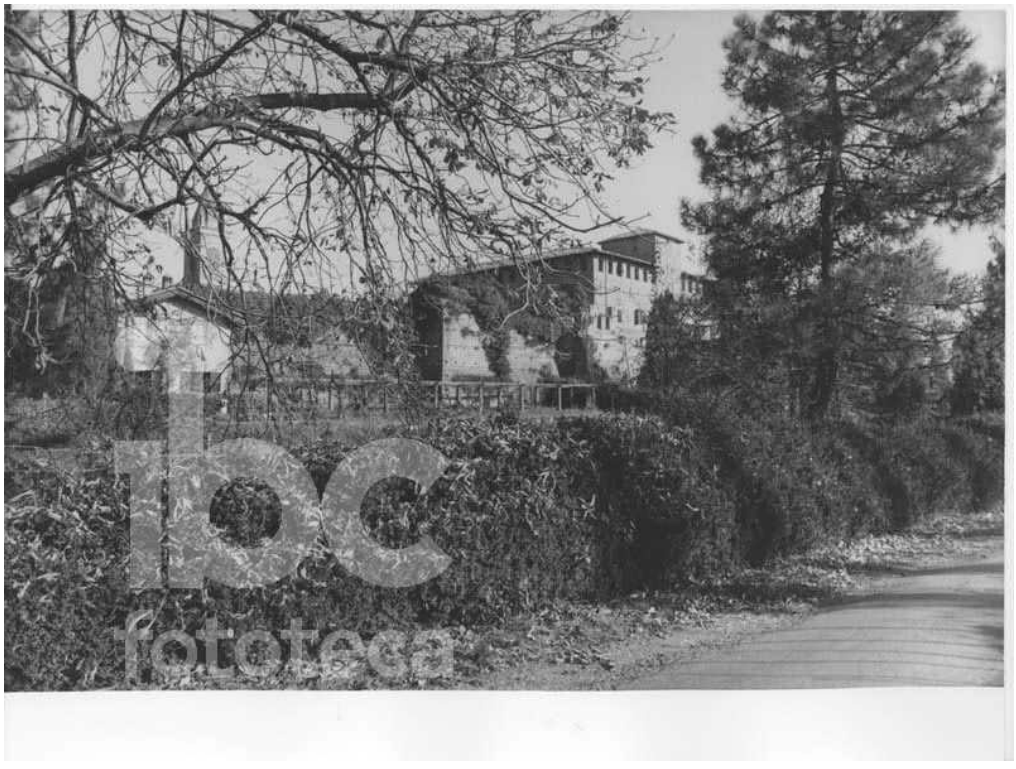

2621



2622



2623



2624



2625



2626

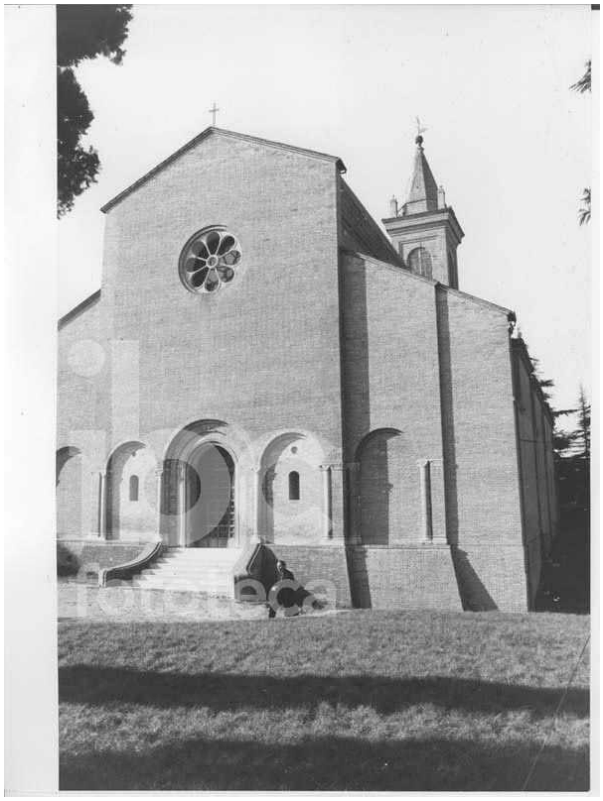

2627



2628



2629

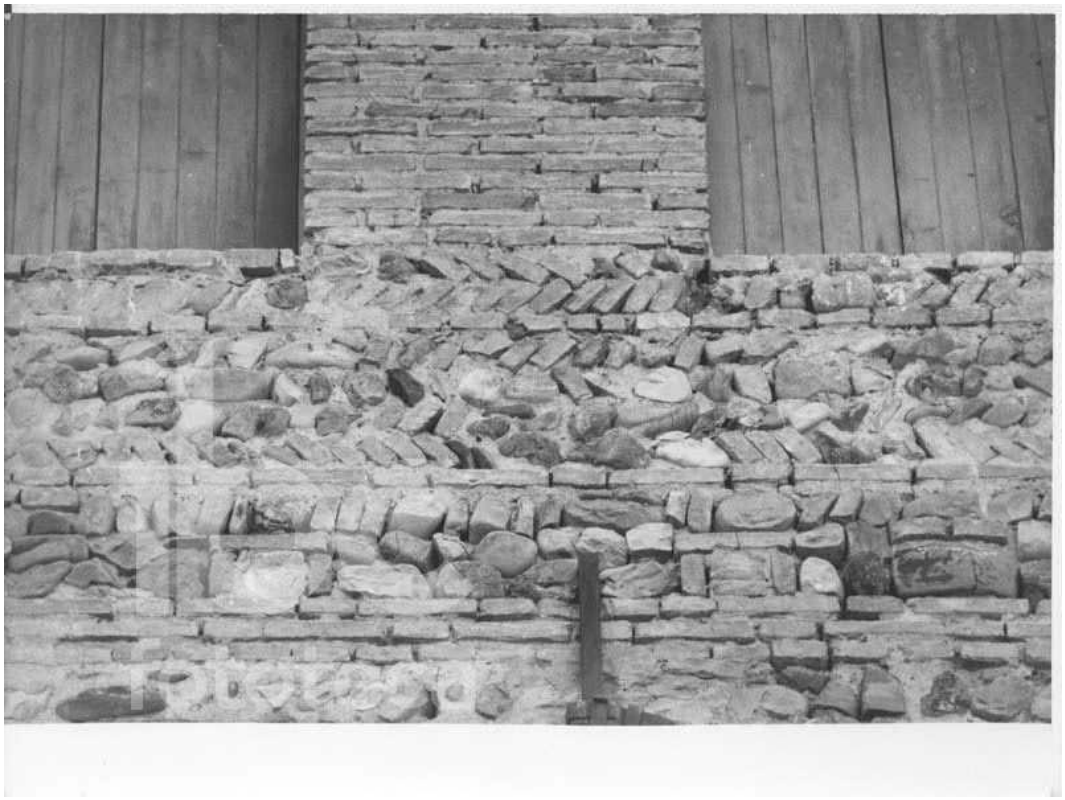

2630

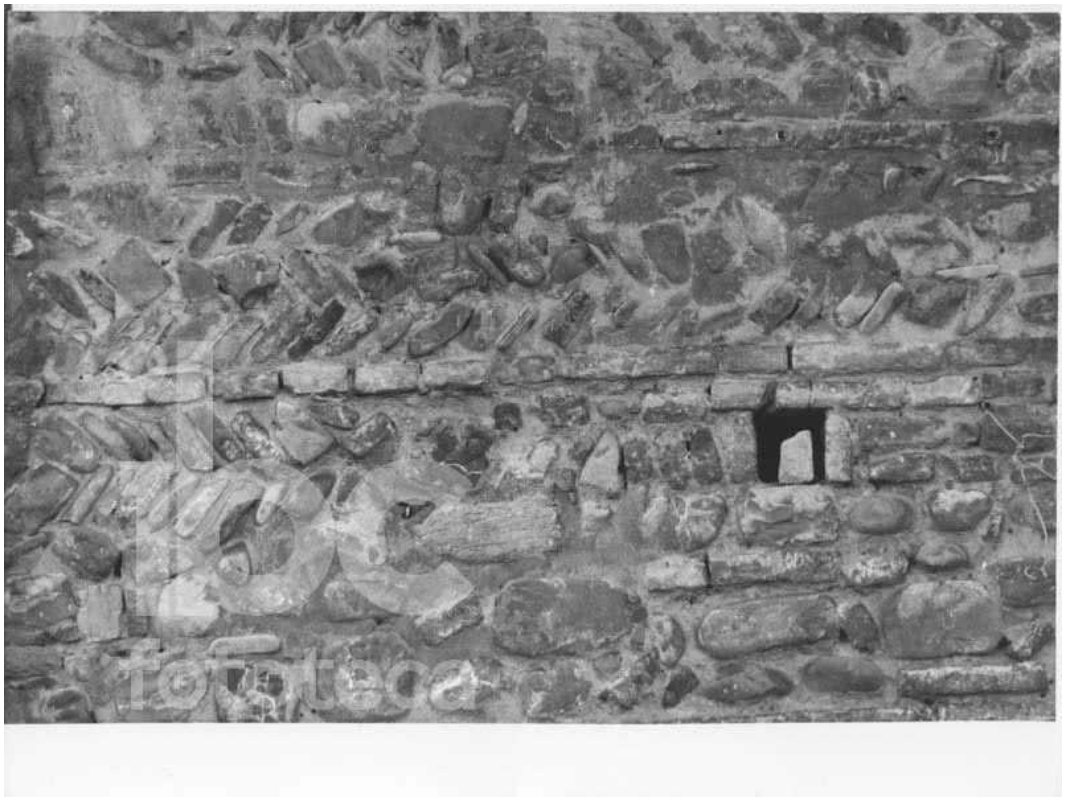

2631



2632



2633



2634



2635



2636



2637

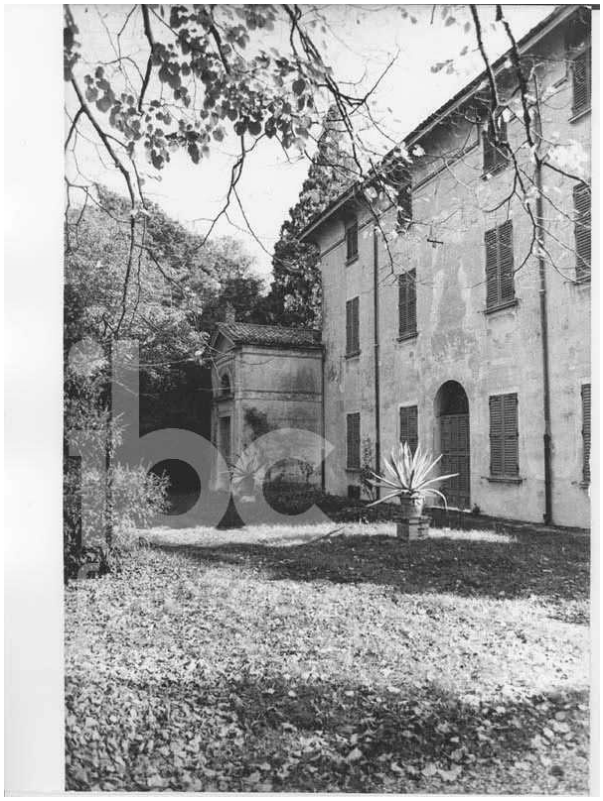

2639



2640



2641



2642



2644

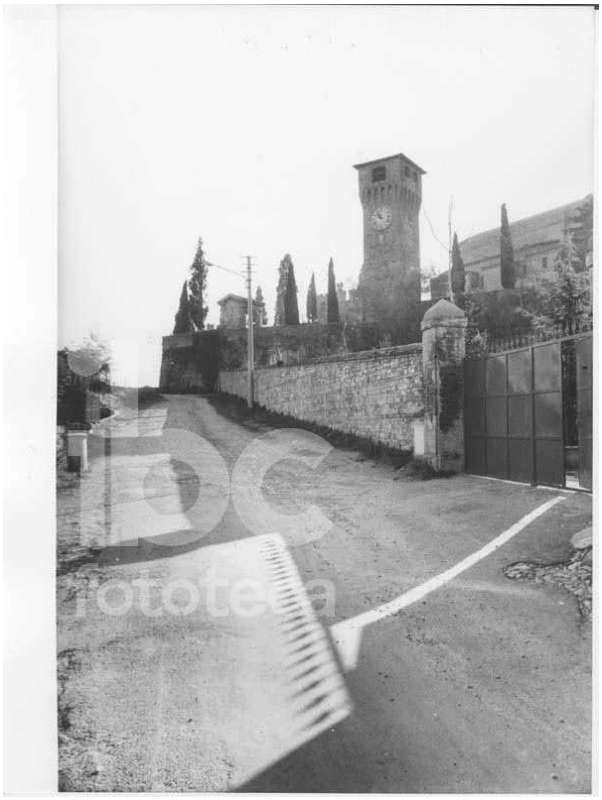

2645



2646



2647



2648



2649

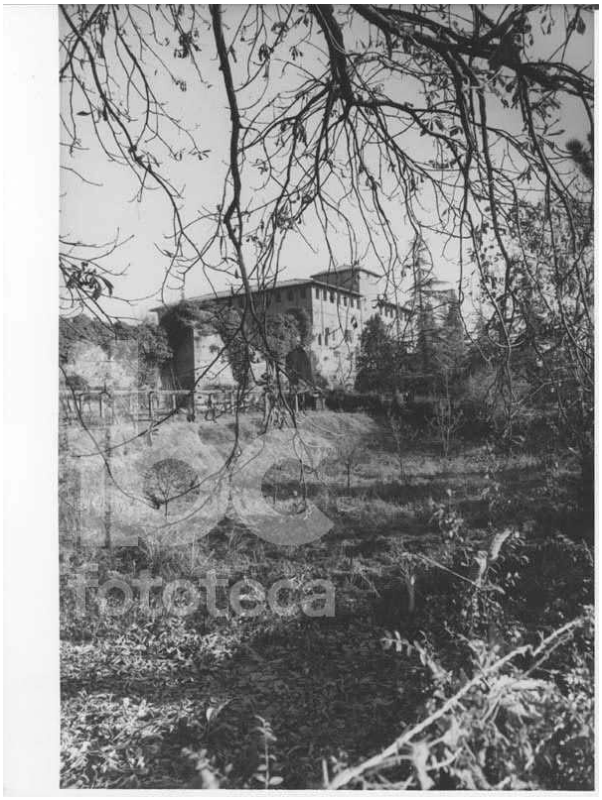

2650



2683



2684



2685

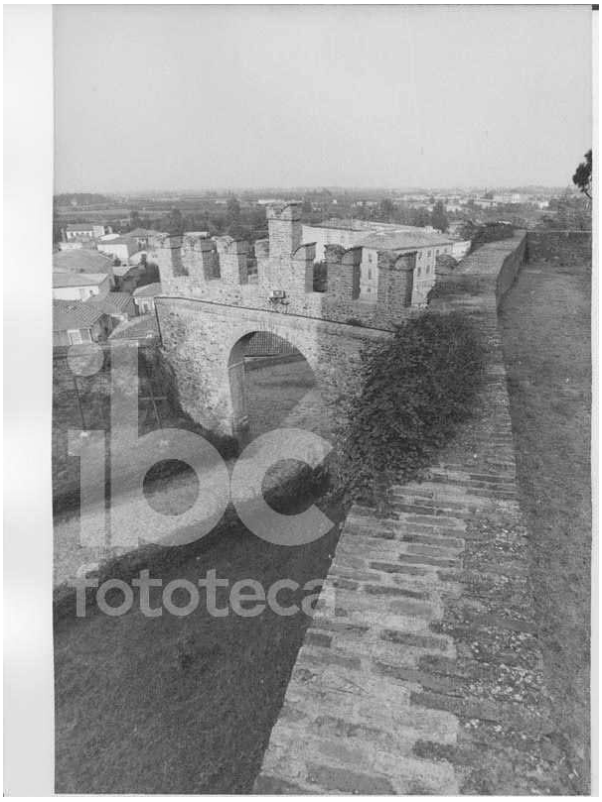

2686



2687



2688



2689



2690

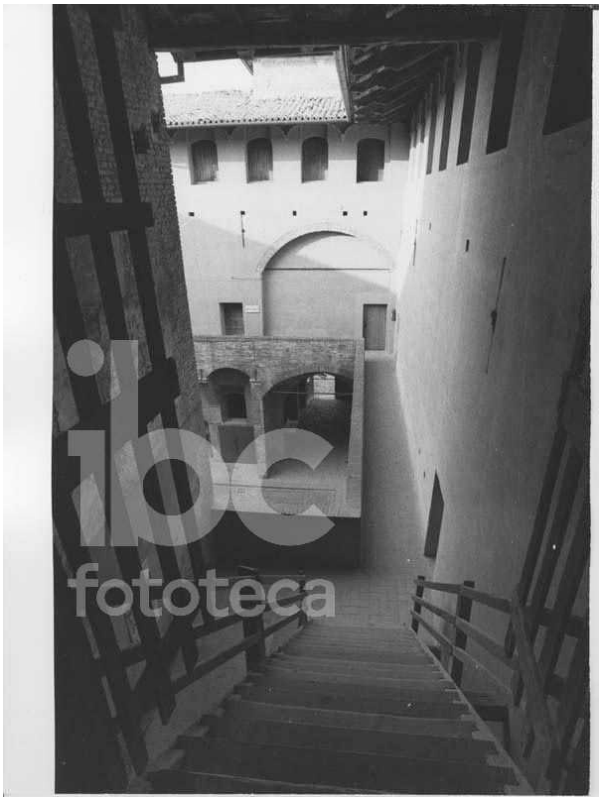

2691

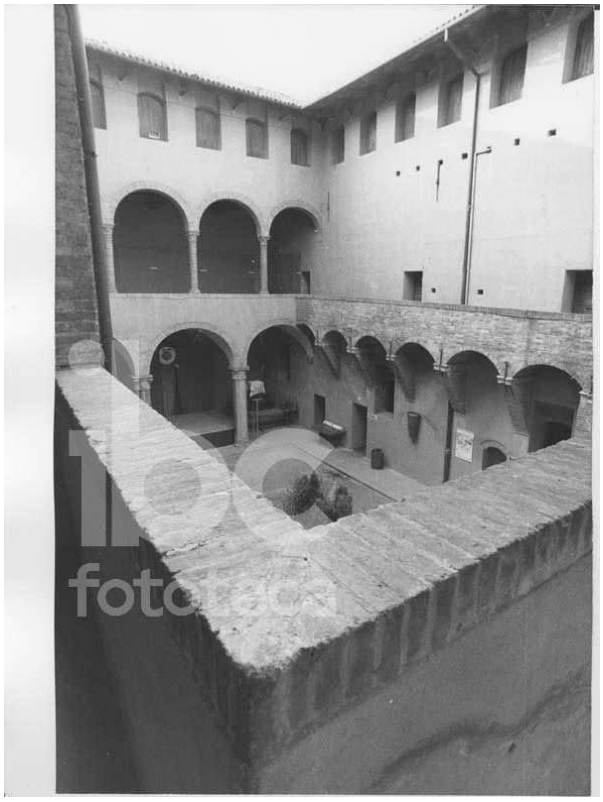

2692



2693



2694



2695



2696



2697



2698

Label1



2699

CASTELLO DI SERRAVALLE

---

*Castello di Serravalle : [la rocca / Marina Foschi ; Vittorio Degli Esposti ; Sergio Venturi]. - [Esec. 1970-1972]. - 1 fotografia : gelatina a sviluppo ; 180x240 mm. ((Tit. da indicazione ms. sul verso della fotografia. - Per gli autori e la data cfr. Territorio e conservazione. Proposta di rilevamento dei beni culturali immobili nell'Appennino bolognese, Bologna, 1972.
Biblioteca IBC
N.Inv.: POS 3305 Arch.Paes. Appen.Bologn 3 206,209
DOCUMENTO PER SOLA CONSULTAZIONE INTERNA

*Castello di Serravalle : [la rocca / Marina Foschi ; Vittorio Degli Esposti ; Sergio Venturi]. - [Esec. 1970-1972]. - 1 fotografia : gelatina a sviluppo ; 180x240 mm. ((Tit. da indicazione ms. sul verso della fotografia. - Per gli autori e la data cfr. Territorio e conservazione. Proposta di rilevamento dei beni culturali immobili nell'Appennino bolognese, Bologna, 1972.
Biblioteca IBC
N.Inv.: POS 3306 Arch.Paes. Appen.Bologn 3 207-208
DOCUMENTO PER SOLA CONSULTAZIONE INTERNA

*Castello di Serravalle : [nucleo / Marina Foschi ; Vittorio Degli Esposti ; Sergio Venturi]. - [Esec. 1970-1972]. - 1 fotografia : gelatina a sviluppo ; 180x240 mm. ((Tit. da indicazione ms. sul verso della fotografia. - Per gli autori e la data cfr. Territorio e conservazione. Proposta di rilevamento dei beni culturali immobili nell'Appennino bolognese, Bologna, 1972.
Biblioteca IBC
N.Inv.: POS 3307 Arch.Paes. Appen.Bologn 3 210
DOCUMENTO PER SOLA CONSULTAZIONE INTERNA

*Castello di Serravalle : [nucleo : via della Rocca / Marina Foschi ; Vittorio Degli Esposti ; Sergio Venturi]. - [Esec. 1970-1972]. - 1 fotografia : gelatina a sviluppo ; 180x240 mm. ((Tit. da indicazione ms. sul verso della fotografia. - Per gli autori e la data cfr. Territorio e conservazione. Proposta di rilevamento dei beni culturali immobili nell'Appennino bolognese, Bologna, 1972.
Biblioteca IBC
N.Inv.: POS 3308 Arch.Paes. Appen.Bologn 3 211
DOCUMENTO PER SOLA CONSULTAZIONE INTERNA

*Castello di Serravalle : [torre dell'orologio / Marina Foschi ; Vittorio Degli Esposti ; Sergio Venturi]. - [Esec. 1970-1972]. - 1 fotografia : gelatina a sviluppo ; 180x240 mm. ((Tit. da indicazione ms. sul verso della fotografia. - Per gli autori e la data cfr. Territorio e conservazione. Proposta di rilevamento dei beni culturali immobili nell'Appennino bolognese, Bologna, 1972.
Biblioteca IBC
N.Inv.: POS 3309 Arch.Paes. Appen.Bologn 3 212-213
DOCUMENTO PER SOLA CONSULTAZIONE INTERNA

---

*Castello di Serravalle : [nucleo : via Bocca di Ferro / Marina Foschi ; Vittorio Degli Esposti ; Sergio Venturi]. - [Esec. 1970-1972]. - 1 fotografia : gelatina a sviluppo ; 180x240 mm. ((Tit. da indicazione ms. sul verso della fotografia. - Per gli autori e la data cfr. Territorio e conservazione. Proposta di rilevamento dei beni culturali immobili nell'Appennino bolognese, Bologna, 1972.
Biblioteca IBC
N.Inv.: POS 3310 Arch.Paes. Appen.Bologn 3 214
DOCUMENTO PER SOLA CONSULTAZIONE INTERNA

*Castello di Serravalle : [la rocca e l'antica porta merlata / Marina Foschi ; Vittorio Degli Esposti ; Sergio Venturi]. - [Esec. 1970-1972]. - 1 fotografia : gelatina a sviluppo ; 180x240 mm. ((Tit. da indicazione ms. sul verso della fotografia. - Per gli autori e la data cfr. Territorio e conservazione. Proposta di rilevamento dei beni culturali immobili nell'Appennino bolognese, Bologna, 1972.
Biblioteca IBC
N.Inv.: POS 3311 Arch.Paes. Appen.Bologn 3 215
DOCUMENTO PER SOLA CONSULTAZIONE INTERNA

*Castello di Serravalle : [nucleo / Marina Foschi ; Vittorio Degli Esposti ; Sergio Venturi]. - [Esec. 1970-1972]. - 1 fotografia : gelatina a sviluppo ; 180x240 mm. ((Tit. da indicazione ms. sul verso della fotografia. - Per gli autori e la data cfr. Territorio e conservazione. Proposta di rilevamento dei beni culturali immobili nell'Appennino bolognese, Bologna, 1972.
Biblioteca IBC
N.Inv.: POS 3312 Arch.Paes. Appen.Bologn 3 216
DOCUMENTO PER SOLA CONSULTAZIONE INTERNA

*Castello di Serravalle : [la rocca / Marina Foschi ; Vittorio Degli Esposti ; Sergio Venturi]. - [Esec. 1970-1972]. - 1 fotografia : gelatina a sviluppo ; 180x240 mm. ((Tit. da indicazione ms. sul verso della fotografia. - Per gli autori e la data cfr. Territorio e conservazione. Proposta di rilevamento dei beni culturali immobili nell'Appennino bolognese, Bologna, 1972.
Biblioteca IBC
N.Inv.: POS 3313 Arch.Paes. Appen.Bologn 3 217-219
DOCUMENTO PER SOLA CONSULTAZIONE INTERNA

*Castello di Serravalle : [la rocca / Sergio Venturi]. - [Esec. 1982]. - 1 fotografia : gelatina a sviluppo ; 180x240 mm. ((Tit. da indicazione ms. sul verso della fotografia. - Per l'A. e la data cfr. nota ms. allegata.
Biblioteca IBC
N.Inv.: POS 3314 Arch.Paes. Appen.Bologn 3 220
DOCUMENTO PER SOLA CONSULTAZIONE INTERNA

*Castello di Serravalle : [la rocca / Sergio Venturi]. - [Esec. 1982]. - 1 fotografia : gelatina a sviluppo ; 180x240 mm. ((Tit. da indicazione ms. sul verso della fotografia. - Per l'A. e la data cfr. nota ms. allegata.
Biblioteca IBC
N.Inv.: POS 3315 Arch.Paes. Appen.Bologn 3 221
DOCUMENTO PER SOLA CONSULTAZIONE INTERNA

---

*Castello di Serravalle : [paesaggio / Sergio Venturi]. - [Esec. 1982]. - 1 fotografia : gelatina a sviluppo ; 180x240 mm. ((Tit. da indicazione ms. sul verso della fotografia. - Per l'A. e la data cfr. nota ms. allegata.
Biblioteca IBC
N.Inv.: POS 3316 Arch.Paes. Appen.Bologn 3 222
DOCUMENTO PER SOLA CONSULTAZIONE INTERNA

*Castello di Serravalle : [la rocca con torre merlata / Sergio Venturi]. - [Esec. 1982]. - 1 fotografia : gelatina a sviluppo ; 180x240 mm. ((Tit. da indicazione ms. sul verso della fotografia. - Per l'A. e la data cfr. nota ms. allegata.
Biblioteca IBC
N.Inv.: POS 3317 Arch.Paes. Appen.Bologn 3 223
DOCUMENTO PER SOLA CONSULTAZIONE INTERNA

*Castello di Serravalle : [la rocca con torre merlata / Sergio Venturi]. - [Esec. 1982]. - 1 fotografia : gelatina a sviluppo ; 180x240 mm. ((Tit. da indicazione ms. sul verso della fotografia. - Per l'A. e la data cfr. nota ms. allegata.
Biblioteca IBC
N.Inv.: POS 3318 Arch.Paes. Appen.Bologn 3 224
DOCUMENTO PER SOLA CONSULTAZIONE INTERNA

*Castello di Serravalle : [via della Rocca / Sergio Venturi]. - [Esec. 1982]. - 1 fotografia : gelatina a sviluppo ; 180x240 mm. ((Tit. da indicazione ms. sul verso della fotografia. - Per l'A. e la data cfr. nota ms. allegata.
Biblioteca IBC
N.Inv.: POS 3319 Arch.Paes. Appen.Bologn 3 225
DOCUMENTO PER SOLA CONSULTAZIONE INTERNA

*Castello di Serravalle : [la rocca con torre merlata / Sergio Venturi]. - [Esec. 1982]. - 1 fotografia : gelatina a sviluppo ; 180x240 mm. ((Tit. da indicazione ms. sul verso della fotografia. - Per l'A. e la data cfr. nota ms. allegata.
Biblioteca IBC
N.Inv.: POS 3320 Arch.Paes. Appen.Bologn 3 226
DOCUMENTO PER SOLA CONSULTAZIONE INTERNA

*Castello di Serravalle : [porta d'accesso alla rocca / Sergio Venturi]. - [Esec. 1982]. - 1 fotografia : gelatina a sviluppo ; 180x240 mm. ((Tit. da indicazione ms. sul verso della fotografia. - Per l'A. e la data cfr. nota ms. allegata.
Biblioteca IBC
N.Inv.: POS 3321 Arch.Paes. Appen.Bologn 3 227
DOCUMENTO PER SOLA CONSULTAZIONE INTERNA

*Castello di Serravalle : [porta ogivale merlata con ponte levatoio per l'accesso alla rocca / Sergio Venturi]. - [Esec. 1982]. - 1 fotografia : gelatina a sviluppo ; 180x240 mm. ((Tit. da indicazione ms. sul verso della fotografia. - Per l'A. e la data cfr. nota ms. allegata.
Biblioteca IBC
N.Inv.: POS 3322 Arch.Paes. Appen.Bologn 3 228
DOCUMENTO PER SOLA CONSULTAZIONE INTERNA

---

*Castello di Serravalle : [porta ogivale merlata per l'accesso alla rocca / Sergio Venturi]. - [Esec. 1982]. - 1 fotografia : gelatina a sviluppo ; 180x240 mm. ((Tit. da indicazione ms. sul verso della fotografia. - Per l'A. e la data cfr. nota ms. allegata.
Biblioteca IBC
N.Inv.: POS 3323 Arch.Paes. Appen.Bologn 3 229
DOCUMENTO PER SOLA CONSULTAZIONE INTERNA

*Castello di Serravalle : [porta ogivale merlata per l'accesso alla rocca / Sergio Venturi]. - [Esec. 1982]. - 1 fotografia : gelatina a sviluppo ; 180x240 mm. ((Tit. da indicazione ms. sul verso della fotografia. - Per l'A. e la data cfr. nota ms. allegata.
Biblioteca IBC
N.Inv.: POS 3324 Arch.Paes. Appen.Bologn 3 230
DOCUMENTO PER SOLA CONSULTAZIONE INTERNA

*Castello di Serravalle : [torre dell'orologio / Sergio Venturi]. - [Esec. 1982]. - 1 fotografia : gelatina a sviluppo ; 180x240 mm. ((Tit. da indicazione ms. sul verso della fotografia. - Per l'A. e la data cfr. nota ms. allegata.
Biblioteca IBC
N.Inv.: POS 3325 Arch.Paes. Appen.Bologn 3 231
DOCUMENTO PER SOLA CONSULTAZIONE INTERNA

*Castello di Serravalle : [torre dell'orologio / Sergio Venturi]. - [Esec. 1982]. - 1 fotografia : gelatina a sviluppo ; 180x240 mm. ((Tit. da indicazione ms. sul verso della fotografia. - Per l'A. e la data cfr. nota ms. allegata.
Biblioteca IBC
N.Inv.: POS 3326 Arch.Paes. Appen.Bologn 3 232
DOCUMENTO PER SOLA CONSULTAZIONE INTERNA

*Castello di Serravalle : [chiesa di Sant'Apollinare / Sergio Venturi]. - [Esec. 1982]. - 1 fotografia : gelatina a sviluppo ; 180x240 mm. ((Tit. da indicazione ms. sul verso della fotografia. - Per l'A. e la data cfr. nota ms. allegata.
Biblioteca IBC
N.Inv.: POS 3327 Arch.Paes. Appen.Bologn 3 233
DOCUMENTO PER SOLA CONSULTAZIONE INTERNA

*Castello di Serravalle : Tintoria : [edifici rurali / Marina Foschi ; Vittorio Degli Esposti ; Sergio Venturi]. - [Esec. 1970-1972]. - 1 fotografia : gelatina a sviluppo ; 180x240 mm. ((Tit. da indicazione ms. sul verso della fotografia. - Per gli autori e la data cfr. Territorio e conservazione. Proposta di rilevamento dei beni culturali immobili nell'Appennino bolognese, Bologna, 1972.
Biblioteca IBC
N.Inv.: POS 3328 Arch.Paes. Appen.Bologn 3 234
DOCUMENTO PER SOLA CONSULTAZIONE INTERNA

---

*Castello di Serravalle : Maiola : Gavezzano : [villa con torre colombaia con decorazioni in cotto / Marina Foschi ; Vittorio Degli Esposti ; Sergio Venturi]. - [Esec. 1970-1972]. - 1 fotografia : gelatina a sviluppo ; 180x240 mm. ((Tit. da indicazione ms. sul verso della fotografia. - Per gli autori e la data cfr. Territorio e conservazione. Proposta di rilevamento dei beni culturali immobili nell'Appennino bolognese, Bologna, 1972.
Biblioteca IBC
N.Inv.: POS 3329 Arch.Paes. Appen.Bologn 3 235
DOCUMENTO PER SOLA CONSULTAZIONE INTERNA

*Castello di Serravalle : Maiola : Gavezzano : [villa con torre colombaia con decorazioni in cotto / Marina Foschi ; Vittorio Degli Esposti ; Sergio Venturi]. - [Esec. 1970-1972]. - 1 fotografia : gelatina a sviluppo ; 180x240 mm. ((Tit. da indicazione ms. sul verso della fotografia. - Per gli autori e la data cfr. Territorio e conservazione. Proposta di rilevamento dei beni culturali immobili nell'Appennino bolognese, Bologna, 1972.
Biblioteca IBC
N.Inv.: POS 3330 Arch.Paes. Appen.Bologn 3 236
DOCUMENTO PER SOLA CONSULTAZIONE INTERNA

*Castello di Serravalle : Maiola : Gavezzano : [torre colombaia con decorazioni in cotto / Marina Foschi ; Vittorio Degli Esposti ; Sergio Venturi]. - [Esec. 1970-1972]. - 1 fotografia : gelatina a sviluppo ; 180x240 mm. ((Tit. da indicazione ms. sul verso della fotografia. - Per gli autori e la data cfr. Territorio e conservazione. Proposta di rilevamento dei beni culturali immobili nell'Appennino bolognese, Bologna, 1972.
Biblioteca IBC
N.Inv.: POS 3331 Arch.Paes. Appen.Bologn 3 237
DOCUMENTO PER SOLA CONSULTAZIONE INTERNA

*Castello di Serravalle : Maiola : Gavezzano : [villa con torre / Marina Foschi ; Vittorio Degli Esposti ; Sergio Venturi]. - [Esec. 1970-1972]. - 1 fotografia : gelatina a sviluppo ; 180x240 mm. ((Tit. da indicazione ms. sul verso della fotografia. - Per gli autori e la data cfr. Territorio e conservazione. Proposta di rilevamento dei beni culturali immobili nell'Appennino bolognese, Bologna, 1972.
Biblioteca IBC
N.Inv.: POS 3332 Arch.Paes. Appen.Bologn 3 238-239
DOCUMENTO PER SOLA CONSULTAZIONE INTERNA

*Castello di Serravalle : Maiola : Ca' Benedetti : [edificio rurale con torre / Marina Foschi ; Vittorio Degli Esposti ; Sergio Venturi]. - [Esec. 1970-1972]. - 1 fotografia : gelatina a sviluppo ; 180x240 mm. ((Tit. da indicazione ms. sul verso della fotografia. - Per gli autori e la data cfr. Territorio e conservazione. Proposta di rilevamento dei beni culturali immobili nell'Appennino bolognese, Bologna, 1972.
Biblioteca IBC
N.Inv.: POS 3333 Arch.Paes. Appen.Bologn 3 240-241
DOCUMENTO PER SOLA CONSULTAZIONE INTERNA

---

*Castello di Serravalle : Zappolino : Casa Orologio :[edificio rurale con torretta / Marina Foschi ; Vittorio Degli Esposti ; Sergio Venturi]. - [Esec. 1970-1972]. - 1 fotografia : gelatina a sviluppo ; 180x240 mm. ((Tit. da indicazione ms. sul verso della fotografia. - Per gli autori e la data cfr. Territorio e conservazione. Proposta di rilevamento dei beni culturali immobili nell'Appennino bolognese, Bologna, 1972.
Biblioteca IBC
N.Inv.: POS 3334 Arch.Paes. Appen.Bologn 3 242-243
DOCUMENTO PER SOLA CONSULTAZIONE INTERNA

*Castello di Serravalle : Zappolino : Casa Orologio : [finestra / Marina Foschi ; Vittorio Degli Esposti ; Sergio Venturi]. - [Esec. 1970-1972]. - 1 fotografia : gelatina a sviluppo ; 180x240 mm. ((Tit. da indicazione ms. sul verso della fotografia. - Per gli autori e la data cfr. Territorio e conservazione. Proposta di rilevamento dei beni culturali immobili nell'Appennino bolognese, Bologna, 1972.
Biblioteca IBC
N.Inv.: POS 3335 Arch.Paes. Appen.Bologn 3 244
DOCUMENTO PER SOLA CONSULTAZIONE INTERNA

*Castello di Serravalle : Tiola : [chiesa di San Salvatore / Marina Foschi ; Vittorio Degli Esposti ; Sergio Venturi]. - [Esec. 1970-1972]. - 1 fotografia : gelatina a sviluppo ; 180x240 mm. ((Tit. da indicazione ms. sul verso della fotografia. - Per gli autori e la data cfr. Territorio e conservazione. Proposta di rilevamento dei beni culturali immobili nell'Appennino bolognese, Bologna, 1972.
Biblioteca IBC
N.Inv.: POS 3336 Arch.Paes. Appen.Bologn 3 245
DOCUMENTO PER SOLA CONSULTAZIONE INTERNA

*Castello di Serravalle : Casa Bert : [edificio rurale con torre / Marina Foschi ; Vittorio Degli Esposti ; Sergio Venturi]. - [Esec. 1970-1972]. - 1 fotografia : gelatina a sviluppo ; 180x240 mm. ((Tit. da indicazione ms. sul verso della fotografia. - Per gli autori e la data cfr. Territorio e conservazione. Proposta di rilevamento dei beni culturali immobili nell'Appennino bolognese, Bologna, 1972.
Biblioteca IBC
N.Inv.: POS 3337 Arch.Paes. Appen.Bologn 3 246
DOCUMENTO PER SOLA CONSULTAZIONE INTERNA

*Castello di Serravalle : Zappolino : Casa Bert : [mattone inserito nella facciata con data 1587 / Marina Foschi ; Vittorio Degli Esposti ; Sergio Venturi]. - [Esec. 1970-1972]. - 1 fotografia : gelatina a sviluppo ; 180x240 mm. ((Tit. da indicazione ms. sul verso della fotografia. - Per gli autori e la data cfr. Territorio e conservazione. Proposta di rilevamento dei beni culturali immobili nell'Appennino bolognese, Bologna, 1972.
Biblioteca IBC
N.Inv.: POS 3338 Arch.Paes. Appen.Bologn 3 247
DOCUMENTO PER SOLA CONSULTAZIONE INTERNA

---

*Castello di Serravalle : Zappolino : Casa Bert : [mattone inserito nella facciata con data 1587 / Marina Foschi ; Vittorio Degli Esposti ; Sergio Venturi]. - [Esec. 1970-1972]. - 1 fotografia : gelatina a sviluppo ; 130x180 mm. ((Tit. da indicazione ms. sul verso della fotografia. - Per gli autori e la data cfr. Territorio e conservazione. Proposta di rilevamento dei beni culturali immobili nell'Appennino bolognese, Bologna, 1972.
Biblioteca IBC
N.Inv.: POS 3339 Arch.Paes. Appen.Bologn 3 248
DOCUMENTO PER SOLA CONSULTAZIONE INTERNA

*Castello di Serravalle : Zappolino : Casa Bert : [edificio rurale con torre / Marina Foschi ; Vittorio Degli Esposti ; Sergio Venturi]. - [Esec. 1970-1972]. - 1 fotografia : gelatina a sviluppo ; 180x240 mm. ((Tit. da indicazione ms. sul verso della fotografia. - Per gli autori e la data cfr. Territorio e conservazione. Proposta di rilevamento dei beni culturali immobili nell'Appennino bolognese, Bologna, 1972.
Biblioteca IBC
N.Inv.: POS 3340 Arch.Paes. Appen.Bologn 3 249
DOCUMENTO PER SOLA CONSULTAZIONE INTERNA

*Castello di Serravalle : Zappolino : Casa Bert : [edificio rurale con torre / Marina Foschi ; Vittorio Degli Esposti ; Sergio Venturi]. - [Esec. 1970-1972]. - 1 fotografia : gelatina a sviluppo ; 180x240 mm. ((Tit. da indicazione ms. sul verso della fotografia. - Per gli autori e la data cfr. Territorio e conservazione. Proposta di rilevamento dei beni culturali immobili nell'Appennino bolognese, Bologna, 1972.
Biblioteca IBC
N.Inv.: POS 3341 Arch.Paes. Appen.Bologn 3 250
DOCUMENTO PER SOLA CONSULTAZIONE INTERNA

*Castello di Serravalle : Casa Moretti : [villa con torre con finestrelle e cornice sottogronda / Marina Foschi ; Vittorio Degli Esposti ; Sergio Venturi]. - [Esec. 1970-1972]. - 1 fotografia : gelatina a sviluppo ; 180x240 mm. ((Tit. da indicazione ms. sul verso della fotografia. - Per gli autori e la data cfr. Territorio e conservazione. Proposta di rilevamento dei beni culturali immobili nell'Appennino bolognese, Bologna, 1972.
Biblioteca IBC
N.Inv.: POS 3342 Arch.Paes. Appen.Bologn 3 251-252
DOCUMENTO PER SOLA CONSULTAZIONE INTERNA

*Castello di Serravalle : [La Torre : edificio rurale / Marina Foschi ; Vittorio Degli Esposti ; Sergio Venturi]. - [Esec. 1970-1972]. - 1 fotografia : gelatina a sviluppo ; 180x240 mm. ((Tit. da indicazione ms. sul verso della fotografia. - Per gli autori e la data cfr. Territorio e conservazione. Proposta di rilevamento dei beni culturali immobili nell'Appennino bolognese, Bologna, 1972.
Biblioteca IBC
N.Inv.: POS 3343 Arch.Paes. Appen.Bologn 3 253
DOCUMENTO PER SOLA CONSULTAZIONE INTERNA

---

*Castello di Serravalle : [La Torre : edificio rurale / Marina Foschi ; Vittorio Degli Esposti ; Sergio Venturi]. - [Esec. 1970-1972]. - 1 fotografia : gelatina a sviluppo ; 180x240 mm. ((Tit. da indicazione ms. sul verso della fotografia. - Per gli autori e la data cfr. Territorio e conservazione. Proposta di rilevamento dei beni culturali immobili nell'Appennino bolognese, Bologna, 1972.
Biblioteca IBC
N.Inv.: POS 3344 Arch.Paes. Appen.Bologn 3 254
DOCUMENTO PER SOLA CONSULTAZIONE INTERNA

*Castello di Serravalle : Case Ceccoli : [edifici rurali / Marina Foschi ; Vittorio Degli Esposti ; Sergio Venturi]. - [Esec. 1970-1972]. - 1 fotografia : gelatina a sviluppo ; 180x240 mm. ((Tit. da indicazione ms. sul verso della fotografia. - Per gli autori e la data cfr. Territorio e conservazione. Proposta di rilevamento dei beni culturali immobili nell'Appennino bolognese, Bologna, 1972.
Biblioteca IBC
N.Inv.: POS 3345 Arch.Paes. Appen.Bologn 3 255-256
DOCUMENTO PER SOLA CONSULTAZIONE INTERNA

*Castello di Serravalle : Case Ceccoli di Sotto : [finestra a mensole decorate / Marina Foschi ; Vittorio Degli Esposti ; Sergio Venturi]. - [Esec. 1970-1972]. - 1 fotografia : gelatina a sviluppo ; 180x240 mm. ((Tit. da indicazione ms. sul verso della fotografia. - Per gli autori e la data cfr. Territorio e conservazione. Proposta di rilevamento dei beni culturali immobili nell'Appennino bolognese, Bologna, 1972.
Biblioteca IBC
N.Inv.: POS 3346 Arch.Paes. Appen.Bologn 3 257,259
DOCUMENTO PER SOLA CONSULTAZIONE INTERNA

*Castello di Serravalle : Case Ceccoli : [cisterna / Marina Foschi ; Vittorio Degli Esposti ; Sergio Venturi]. - [Esec. 1970-1972]. - 1 fotografia : gelatina a sviluppo ; 180x240 mm. ((Tit. da indicazione ms. sul verso della fotografia. - Per gli autori e la data cfr. Territorio e conservazione. Proposta di rilevamento dei beni culturali immobili nell'Appennino bolognese, Bologna, 1972.
Biblioteca IBC
N.Inv.: POS 3347 Arch.Paes. Appen.Bologn 3 258
DOCUMENTO PER SOLA CONSULTAZIONE INTERNA

*Castello di Serravalle : Case Ceccoli di Sotto : [finestra a mensole decorate / Marina Foschi ; Vittorio Degli Esposti ; Sergio Venturi]. - [Esec. 1970-1972]. - 1 fotografia : gelatina a sviluppo ; 180x240 mm. ((Tit. da indicazione ms. sul verso della fotografia. - Per gli autori e la data cfr. Territorio e conservazione. Proposta di rilevamento dei beni culturali immobili nell'Appennino bolognese, Bologna, 1972.
Biblioteca IBC
N.Inv.: POS 3348 Arch.Paes. Appen.Bologn 3 260,266
DOCUMENTO PER SOLA CONSULTAZIONE INTERNA

---

*Castello di Serravalle : Case Ceccoli di Sotto : [finestra a mensole decorate / Marina Foschi ; Vittorio Degli Esposti ; Sergio Venturi]. - [Esec. 1970-1972]. - 1 fotografia : gelatina a sviluppo ; 180x240 mm. ((Tit. da indicazione ms. sul verso della fotografia. - Per gli autori e la data cfr. Territorio e conservazione. Proposta di rilevamento dei beni culturali immobili nell'Appennino bolognese, Bologna, 1972.
Biblioteca IBC
N.Inv.: POS 3349 Arch.Paes. Appen.Bologn 3 261
DOCUMENTO PER SOLA CONSULTAZIONE INTERNA

*Castello di Serravalle : Case Ceccoli di Sotto : [finestra a mensole decorate / Marina Foschi ; Vittorio Degli Esposti ; Sergio Venturi]. - [Esec. 1970-1972]. - 1 fotografia : gelatina a sviluppo ; 180x240 mm. ((Tit. da indicazione ms. sul verso della fotografia. - Per gli autori e la data cfr. Territorio e conservazione. Proposta di rilevamento dei beni culturali immobili nell'Appennino bolognese, Bologna, 1972.
Biblioteca IBC
N.Inv.: POS 3350 Arch.Paes. Appen.Bologn 3 262
DOCUMENTO PER SOLA CONSULTAZIONE INTERNA

*Castello di Serravalle : Case Ceccoli di Sotto : [finestra a mensole decorate / Marina Foschi ; Vittorio Degli Esposti ; Sergio Venturi]. - [Esec. 1970-1972]. - 1 fotografia : gelatina a sviluppo ; 180x240 mm. ((Tit. da indicazione ms. sul verso della fotografia. - Per gli autori e la data cfr. Territorio e conservazione. Proposta di rilevamento dei beni culturali immobili nell'Appennino bolognese, Bologna, 1972.
Biblioteca IBC
N.Inv.: POS 3351 Arch.Paes. Appen.Bologn 3 263,265
DOCUMENTO PER SOLA CONSULTAZIONE INTERNA

*Castello di Serravalle : Case Ceccoli di Sotto : [finestra a mensole decorate / Marina Foschi ; Vittorio Degli Esposti ; Sergio Venturi]. - [Esec. 1970-1972]. - 1 fotografia : gelatina a sviluppo ; 180x240 mm. ((Tit. da indicazione ms. sul verso della fotografia. - Per gli autori e la data cfr. Territorio e conservazione. Proposta di rilevamento dei beni culturali immobili nell'Appennino bolognese, Bologna, 1972.
Biblioteca IBC
N.Inv.: POS 3352 Arch.Paes. Appen.Bologn 3 264
DOCUMENTO PER SOLA CONSULTAZIONE INTERNA

*Castello di Serravalle : Case Ceccoli di Sotto : [stemma sul portale / Marina Foschi ; Vittorio Degli Esposti ; Sergio Venturi]. - [Esec. 1970-1972]. - 1 fotografia : gelatina a sviluppo ; 180x240 mm. ((Tit. da indicazione ms. sul verso della fotografia. - Per gli autori e la data cfr. Territorio e conservazione. Proposta di rilevamento dei beni culturali immobili nell'Appennino bolognese, Bologna, 1972.
Biblioteca IBC
N.Inv.: POS 3353 Arch.Paes. Appen.Bologn 3 267
DOCUMENTO PER SOLA CONSULTAZIONE INTERNA

---

*Castello di Serravalle : Case Ceccoli di Sotto : [stemma sul portale / Marina Foschi ; Vittorio Degli Esposti ; Sergio Venturi]. - [Esec. 1970-1972]. - 1 fotografia : gelatina a sviluppo ; 180x240 mm. ((Tit. da indicazione ms. sul verso della fotografia. - Per gli autori e la data cfr. Territorio e conservazione. Proposta di rilevamento dei beni culturali immobili nell'Appennino bolognese, Bologna, 1972.
Biblioteca IBC
N.Inv.: POS 3354 Arch.Paes. Appen.Bologn 3 268
DOCUMENTO PER SOLA CONSULTAZIONE INTERNA

*Castello di Serravalle : Case Ghirardini : [decorazioni del pozzo / Marina Foschi ; Vittorio Degli Esposti ; Sergio Venturi]. - [Esec. 1970-1972]. - 1 fotografia : gelatina a sviluppo ; 180x240 mm. ((Tit. da indicazione ms. sul verso della fotografia. - Per gli autori e la data cfr. Territorio e conservazione. Proposta di rilevamento dei beni culturali immobili nell'Appennino bolognese, Bologna, 1972.
Biblioteca IBC
N.Inv.: POS 3355 Arch.Paes. Appen.Bologn 3 269
DOCUMENTO PER SOLA CONSULTAZIONE INTERNA

*Castello di Serravalle : Zappolino : [data 1488 iscritta sul muro / Marina Foschi ; Vittorio Degli Esposti ; Sergio Venturi]. - [Esec. 1970-1972]. - 1 fotografia : gelatina a sviluppo ; 180x240 mm. ((Tit. da indicazione ms. sul verso della fotografia. - Per gli autori e la data cfr. Territorio e conservazione. Proposta di rilevamento dei beni culturali immobili nell'Appennino bolognese, Bologna, 1972.
Biblioteca IBC
N.Inv.: POS 3356 Arch.Paes. Appen.Bologn 3 270
DOCUMENTO PER SOLA CONSULTAZIONE INTERNA

*Castello di Serravalle : Casa Bert : [edificio rurale con torre / Marina Foschi ; Vittorio Degli Esposti ; Sergio Venturi]. - [Esec. 1970-1972]. - 1 fotografia : gelatina a sviluppo ; 180x240 mm. ((Tit. da indicazione ms. sul verso della fotografia. - Per gli autori e la data cfr. Territorio e conservazione. Proposta di rilevamento dei beni culturali immobili nell'Appennino bolognese, Bologna, 1972.
Biblioteca IBC
N.Inv.: POS 3357 Arch.Paes. Appen.Bologn 3 271
DOCUMENTO PER SOLA CONSULTAZIONE INTERNA

*Castello di Serravalle : La Torraccia : [casa-torre / Marina Foschi ; Vittorio Degli Esposti ; Sergio Venturi]. - [Esec. 1970-1972]. - 1 fotografia : gelatina a sviluppo ; 180x240 mm. ((Tit. da indicazione ms. sul verso della fotografia. - Per gli autori e la data cfr. Territorio e conservazione. Proposta di rilevamento dei beni culturali immobili nell'Appennino bolognese, Bologna, 1972.
Biblioteca IBC
N.Inv.: POS 3358 Arch.Paes. Appen.Bologn 3 272-273
DOCUMENTO PER SOLA CONSULTAZIONE INTERNA

---

*Castello di Serravalle : La Torraccia : [casa-torre / Marina Foschi ; Vittorio Degli Esposti ; Sergio Venturi]. - [Esec. 1970-1972]. - 1 fotografia : gelatina a sviluppo ; 180x240 mm. ((Tit. da indicazione ms. sul verso della fotografia. - Per gli autori e la data cfr. Territorio e conservazione. Proposta di rilevamento dei beni culturali immobili nell'Appennino bolognese, Bologna, 1972.
Biblioteca IBC
N.Inv.: POS 3359 Arch.Paes. Appen.Bologn 3 274
DOCUMENTO PER SOLA CONSULTAZIONE INTERNA

*Castello di Serravalle : La Torraccia : [casa-torre / Marina Foschi ; Vittorio Degli Esposti ; Sergio Venturi]. - [Esec. 1970-1972]. - 1 fotografia : gelatina a sviluppo ; 180x240 mm. ((Tit. da indicazione ms. sul verso della fotografia. - Per gli autori e la data cfr. Territorio e conservazione. Proposta di rilevamento dei beni culturali immobili nell'Appennino bolognese, Bologna, 1972.
Biblioteca IBC
N.Inv.: POS 3360 Arch.Paes. Appen.Bologn 3 275-276
DOCUMENTO PER SOLA CONSULTAZIONE INTERNA

*Castello di Serravalle : Zappolino : Case Rosse : [palazzo con facciata a finestre tamponate / Marina Foschi ; Vittorio Degli Esposti ; Sergio Venturi]. - [Esec. 1970-1972]. - 1 fotografia : gelatina a sviluppo ; 180x240 mm. ((Tit. da indicazione ms. sul verso della fotografia. - Per gli autori e la data cfr. Territorio e conservazione. Proposta di rilevamento dei beni culturali immobili nell'Appennino bolognese, Bologna, 1972.
Biblioteca IBC
N.Inv.: POS 3361 Arch.Paes. Appen.Bologn 3 277
DOCUMENTO PER SOLA CONSULTAZIONE INTERNA

*Castello di Serravalle : Zappolino : Case Rosse : [palazzo con facciata a finestre tamponate / Marina Foschi ; Vittorio Degli Esposti ; Sergio Venturi]. - [Esec. 1970-1972]. - 1 fotografia : gelatina a sviluppo ; 180x240 mm. ((Tit. da indicazione ms. sul verso della fotografia. - Per gli autori e la data cfr. Territorio e conservazione. Proposta di rilevamento dei beni culturali immobili nell'Appennino bolognese, Bologna, 1972.
Biblioteca IBC
N.Inv.: POS 3362 Arch.Paes. Appen.Bologn 3 278
DOCUMENTO PER SOLA CONSULTAZIONE INTERNA

*Castello di Serravalle : Zappolino : Case Rosse : [palazzo con loggiato / Marina Foschi ; Vittorio Degli Esposti ; Sergio Venturi]. - [Esec. 1970-1972]. - 1 fotografia : gelatina a sviluppo ; 180x240 mm. ((Tit. da indicazione ms. sul verso della fotografia. - Per gli autori e la data cfr. Territorio e conservazione. Proposta di rilevamento dei beni culturali immobili nell'Appennino bolognese, Bologna, 1972.
Biblioteca IBC
N.Inv.: POS 3363 Arch.Paes. Appen.Bologn 3 279
DOCUMENTO PER SOLA CONSULTAZIONE INTERNA

---

*Castello di Serravalle : Zappolino : Case Rosse : [palazzo con loggiato / Marina Foschi ; Vittorio Degli Esposti ; Sergio Venturi]. - [Esec. 1970-1972]. - 1 fotografia : gelatina a sviluppo ; 180x240 mm. ((Tit. da indicazione ms. sul verso della fotografia. - Per gli autori e la data cfr. Territorio e conservazione. Proposta di rilevamento dei beni culturali immobili nell'Appennino bolognese, Bologna, 1972.
Biblioteca IBC
N.Inv.: POS 3364 Arch.Paes. Appen.Bologn 3 280
DOCUMENTO PER SOLA CONSULTAZIONE INTERNA

*Castello di Serravalle : Tiola : La Valle : [edificio rurale / Marina Foschi ; Vittorio Degli Esposti ; Sergio Venturi]. - [Esec. 1970-1972]. - 1 fotografia : gelatina a sviluppo ; 180x240 mm. ((Tit. da indicazione ms. sul verso della fotografia. - Per gli autori e la data cfr. Territorio e conservazione. Proposta di rilevamento dei beni culturali immobili nell'Appennino bolognese, Bologna, 1972.
Biblioteca IBC
N.Inv.: POS 3365 Arch.Paes. Appen.Bologn 3 281
DOCUMENTO PER SOLA CONSULTAZIONE INTERNA

*Castello di Serravalle : Tiola : La Valle : [edificio rurale : rovine della torre / Marina Foschi ; Vittorio Degli Esposti ; Sergio Venturi]. - [Esec. 1970-1972]. - 1 fotografia : gelatina a sviluppo ; 180x240 mm. ((Tit. da indicazione ms. sul verso della fotografia. - Per gli autori e la data cfr. Territorio e conservazione. Proposta di rilevamento dei beni culturali immobili nell'Appennino bolognese, Bologna, 1972.
Biblioteca IBC
N.Inv.: POS 3366 Arch.Paes. Appen.Bologn 3 282-283
DOCUMENTO PER SOLA CONSULTAZIONE INTERNA

*Castello di Serravalle : Zappolino : Cuzzano : [nucleo con torre e e oratorio / Marina Foschi ; Vittorio Degli Esposti ; Sergio Venturi]. - [Esec. 1970-1972]. - 1 fotografia : gelatina a sviluppo ; 180x240 mm. ((Tit. da indicazione ms. sul verso della fotografia. - Per gli autori e la data cfr. Territorio e conservazione. Proposta di rilevamento dei beni culturali immobili nell'Appennino bolognese, Bologna, 1972.
Biblioteca IBC
N.Inv.: POS 3367 Arch.Paes. Appen.Bologn 3 284-285
DOCUMENTO PER SOLA CONSULTAZIONE INTERNA

*Castello di Serravalle : Zappolino : Cuzzano : [torre / Marina Foschi ; Vittorio Degli Esposti ; Sergio Venturi]. - [Esec. 1970-1972]. - 1 fotografia : gelatina a sviluppo ; 180x240 mm. ((Tit. da indicazione ms. sul verso della fotografia. - Per gli autori e la data cfr. Territorio e conservazione. Proposta di rilevamento dei beni culturali immobili nell'Appennino bolognese, Bologna, 1972.
Biblioteca IBC
N.Inv.: POS 3368 Arch.Paes. Appen.Bologn 3 286
DOCUMENTO PER SOLA CONSULTAZIONE INTERNA

---

*Castello di Serravalle : Pontano : Casa Moretti : [torre / Marina Foschi ; Vittorio Degli Esposti ; Sergio Venturi]. - [Esec. 1970-1972]. - 1 fotografia : gelatina a sviluppo ; 180x240 mm. ((Tit. da indicazione ms. sul verso della fotografia. - Per gli autori e la data cfr. Territorio e conservazione. Proposta di rilevamento dei beni culturali immobili nell'Appennino bolognese, Bologna, 1972.
Biblioteca IBC
N.Inv.: POS 3369 Arch.Paes. Appen.Bologn 3 287
DOCUMENTO PER SOLA CONSULTAZIONE INTERNA

*Castello di Serravalle : Pontano : Casa Moretti : [torre / Marina Foschi ; Vittorio Degli Esposti ; Sergio Venturi]. - [Esec. 1970-1972]. - 1 fotografia : gelatina a sviluppo ; 180x240 mm. ((Tit. da indicazione ms. sul verso della fotografia. - Per gli autori e la data cfr. Territorio e conservazione. Proposta di rilevamento dei beni culturali immobili nell'Appennino bolognese, Bologna, 1972.
Biblioteca IBC
N.Inv.: POS 3370 Arch.Paes. Appen.Bologn 3 288
DOCUMENTO PER SOLA CONSULTAZIONE INTERNA

*Castello di Serravalle : chiesa di Santa Maria di Fagnano : [torre campanaria protoromanica / Marina Foschi ; Vittorio Degli Esposti ; Sergio Venturi]. - [Esec. 1970-1972]. - 1 fotografia : gelatina a sviluppo ; 180x240 mm. ((Tit. da indicazione ms. sul verso della fotografia. - Per gli autori e la data cfr. Territorio e conservazione. Proposta di rilevamento dei beni culturali immobili nell'Appennino bolognese, Bologna, 1972.
Biblioteca IBC
N.Inv.: POS 3371 Arch.Paes. Appen.Bologn 3 289,293
DOCUMENTO PER SOLA CONSULTAZIONE INTERNA

*Castello di Serravalle : chiesa di Santa Maria di Fagnano : [portico / Marina Foschi ; Vittorio Degli Esposti ; Sergio Venturi]. - [Esec. 1970-1972]. - 1 fotografia : gelatina a sviluppo ; 180x240 mm. ((Tit. da indicazione ms. sul verso della fotografia. - Per gli autori e la data cfr. Territorio e conservazione. Proposta di rilevamento dei beni culturali immobili nell'Appennino bolognese, Bologna, 1972.
Biblioteca IBC
N.Inv.: POS 3372 Arch.Paes. Appen.Bologn 3 290
DOCUMENTO PER SOLA CONSULTAZIONE INTERNA

*Castello di Serravalle : chiesa di Santa Maria di Fagnano : [chiostro / Marina Foschi ; Vittorio Degli Esposti ; Sergio Venturi]. - [Esec. 1970-1972]. - 1 fotografia : gelatina a sviluppo ; 180x240 mm. ((Tit. da indicazione ms. sul verso della fotografia. - Per gli autori e la data cfr. Territorio e conservazione. Proposta di rilevamento dei beni culturali immobili nell'Appennino bolognese, Bologna, 1972.
Biblioteca IBC
N.Inv.: POS 3373 Arch.Paes. Appen.Bologn 3 291
DOCUMENTO PER SOLA CONSULTAZIONE INTERNA

---

*Castello di Serravalle : chiesa di Santa Maria di Fagnano : [chiostro / Marina Foschi ; Vittorio Degli Esposti ; Sergio Venturi]. - [Esec. 1970-1972]. - 1 fotografia : gelatina a sviluppo ; 180x240 mm. ((Tit. da indicazione ms. sul verso della fotografia. - Per gli autori e la data cfr. Territorio e conservazione. Proposta di rilevamento dei beni culturali immobili nell'Appennino bolognese, Bologna, 1972.
Biblioteca IBC
N.Inv.: POS 3374 Arch.Paes. Appen.Bologn 3 292
DOCUMENTO PER SOLA CONSULTAZIONE INTERNA

*Castello di Serravalle : chiesa di Santa Maria di Fagnano : [chiostro / Marina Foschi ; Vittorio Degli Esposti ; Sergio Venturi]. - [Esec. 1970-1972]. - 1 fotografia : gelatina a sviluppo ; 180x240 mm. ((Tit. da indicazione ms. sul verso della fotografia. - Per gli autori e la data cfr. Territorio e conservazione. Proposta di rilevamento dei beni culturali immobili nell'Appennino bolognese, Bologna, 1972.
Biblioteca IBC
N.Inv.: POS 3375 Arch.Paes. Appen.Bologn 3 294-295
DOCUMENTO PER SOLA CONSULTAZIONE INTERNA

*Castello di Serravalle : chiesa di Santa Maria di Fagnano : [torre campanaria protoromanica / Marina Foschi ; Vittorio Degli Esposti ; Sergio Venturi]. - [Esec. 1970-1972]. - 1 fotografia : gelatina a sviluppo ; 180x240 mm. ((Tit. da indicazione ms. sul verso della fotografia. - Per gli autori e la data cfr. Territorio e conservazione. Proposta di rilevamento dei beni culturali immobili nell'Appennino bolognese, Bologna, 1972.
Biblioteca IBC
N.Inv.: POS 3376 Arch.Paes. Appen.Bologn 3 296
DOCUMENTO PER SOLA CONSULTAZIONE INTERNA

*Castello di Serravalle : chiesa di Santa Maria di Fagnano : [chiostro / Marina Foschi ; Vittorio Degli Esposti ; Sergio Venturi]. - [Esec. 1970-1972]. - 1 fotografia : gelatina a sviluppo ; 180x240 mm. ((Tit. da indicazione ms. sul verso della fotografia. - Per gli autori e la data cfr. Territorio e conservazione. Proposta di rilevamento dei beni culturali immobili nell'Appennino bolognese, Bologna, 1972.
Biblioteca IBC
N.Inv.: POS 3377 Arch.Paes. Appen.Bologn 3 297
DOCUMENTO PER SOLA CONSULTAZIONE INTERNA

*Castello di Serravalle : chiesa di Santa Maria di Fagnano : [decorazioni di un arco tamponato / Marina Foschi ; Vittorio Degli Esposti ; Sergio Venturi]. - [Esec. 1970-1972]. - 1 fotografia : gelatina a sviluppo ; 180x240 mm. ((Tit. da indicazione ms. sul verso della fotografia. - Per gli autori e la data cfr. Territorio e conservazione. Proposta di rilevamento dei beni culturali immobili nell'Appennino bolognese, Bologna, 1972.
Biblioteca IBC
N.Inv.: POS 3378 Arch.Paes. Appen.Bologn 3 298
DOCUMENTO PER SOLA CONSULTAZIONE INTERNA

---

*Castello di Serravalle : Fagnano : La Torre : [villa con doppia scalinata d'ingresso / Marina Foschi ; Vittorio Degli Esposti ; Sergio Venturi]. - [Esec. 1970-1972]. - 1 fotografia : gelatina a sviluppo ; 180x240 mm. ((Tit. da indicazione ms. sul verso della fotografia. - Per gli autori e la data cfr. Territorio e conservazione. Proposta di rilevamento dei beni culturali immobili nell'Appennino bolognese, Bologna, 1972.
Biblioteca IBC
N.Inv.: POS 3379 Arch.Paes. Appen.Bologn 3 299
DOCUMENTO PER SOLA CONSULTAZIONE INTERNA

[*Serravalle - Serravalle a sud-est di San Marino : parti dell'attuale castello di Serravalle] / Gian Franco Fontana. - [Esec. ca. 1970]. - 2 fotografia : gelatina a sviluppo ; 180x240 mm. ((Per il tit. e la data cfr. Rocche e castelli di Romagna, di Domenico Berardi et al., Bologna, Alfa, 1970-1972. - A. da timbro copyright in inchiostro nero sul verso.
Biblioteca IBC
N.Inv.: POS 7679 Arch.Paes. FondoFontana Serravalle
DOCUMENTO PER SOLA CONSULTAZIONE INTERNA

[*Zappolino ; Castello di Serravalle / Vittorio Degli Esposti]. - [Esec. 1985]. - 12 fotografie : gelatina a sviluppo ; 180x240 mm. ((Tit. da nota ms. sul verso. - A. e data da del. n. 108 dell'Istituto per i beni artistici, culturali e naturali della Regione Emilia-Romagna del 25 giugno 1985.
Biblioteca IBC
N.Inv.: POS 7800 Arch.Paes. Castelli Bo 1 31-42
DOCUMENTO PER SOLA CONSULTAZIONE INTERNA



3305



3306

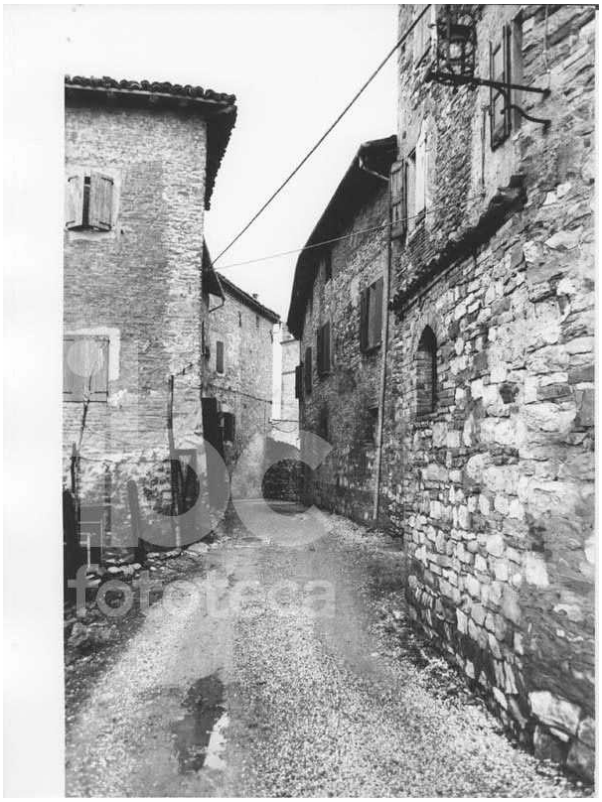

3307



3308



3309



3310



3311



3312



3313



3314



3315



3316



3317



3318



3319



3320



3321



3322



3323



3324

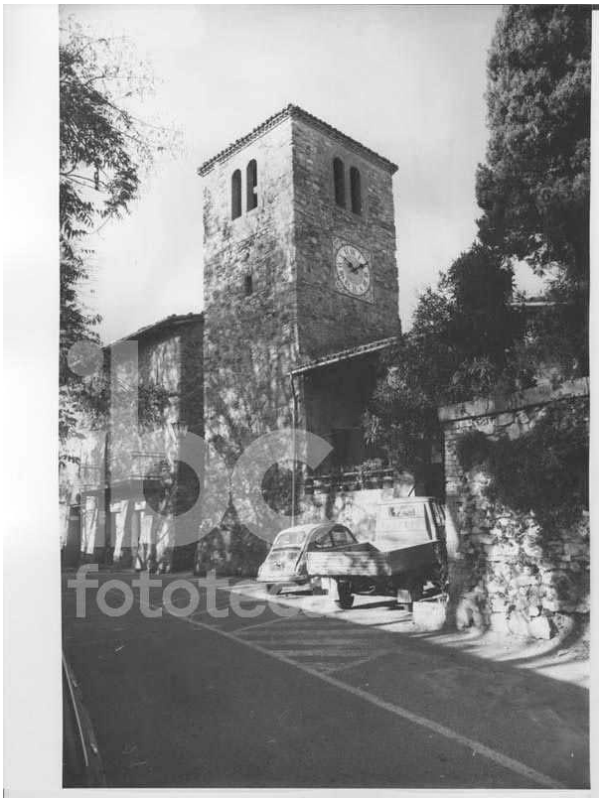

3325



3326



3327



3328



3329



3330



3331

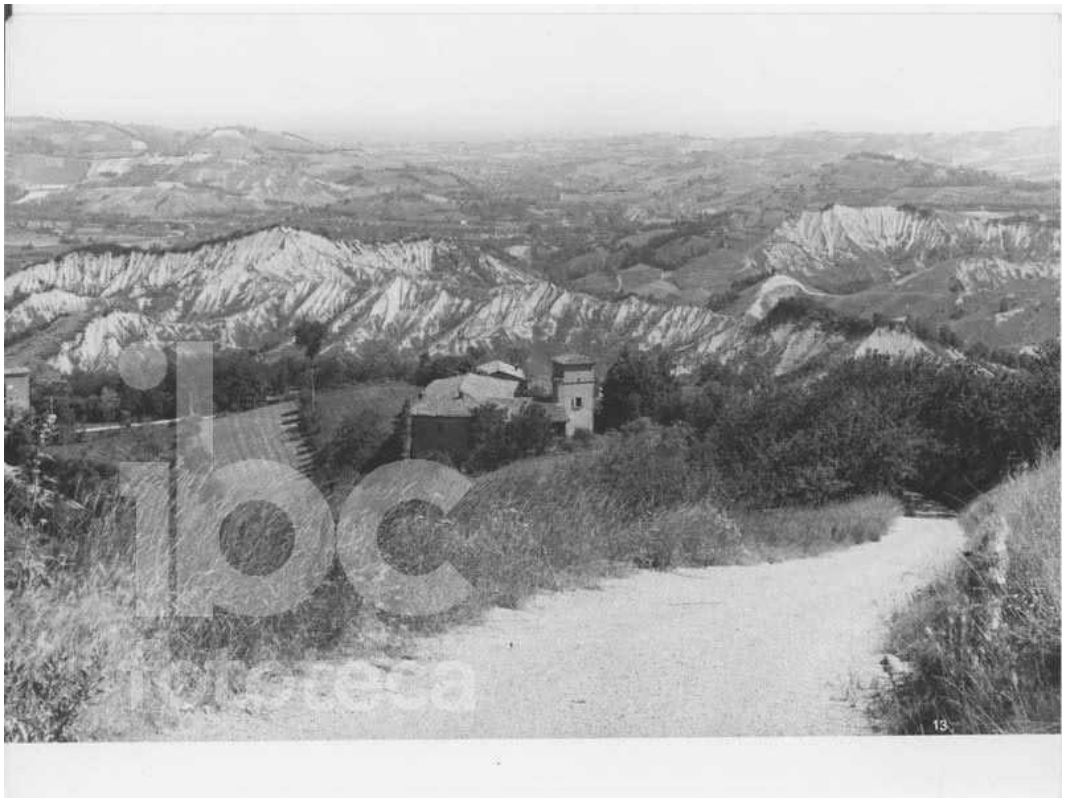

3332



3333



3334



3335



3336



3337

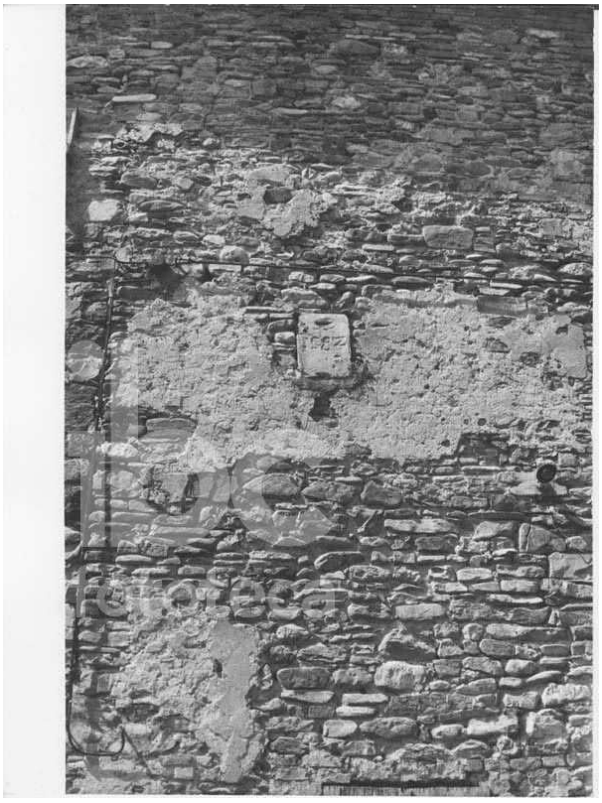

3338



3339



3340



3341



3342



3343



3344



3345

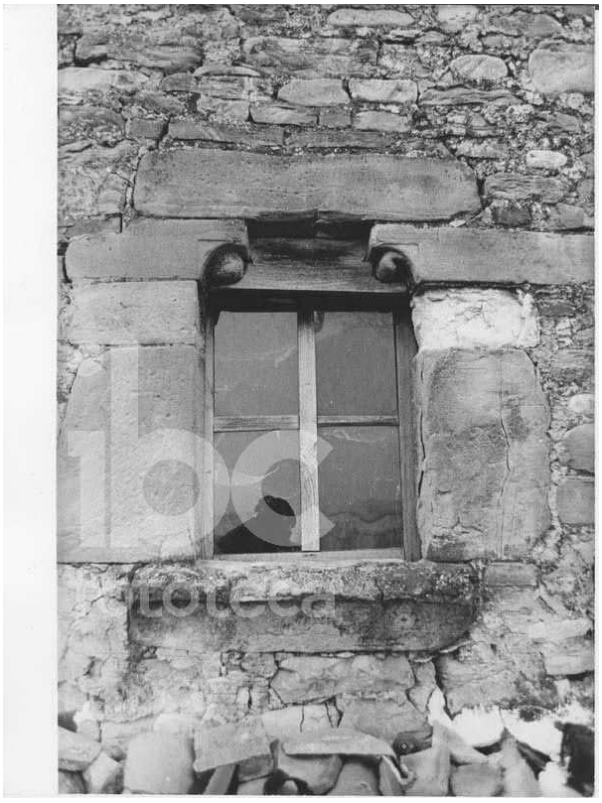

3346



3347

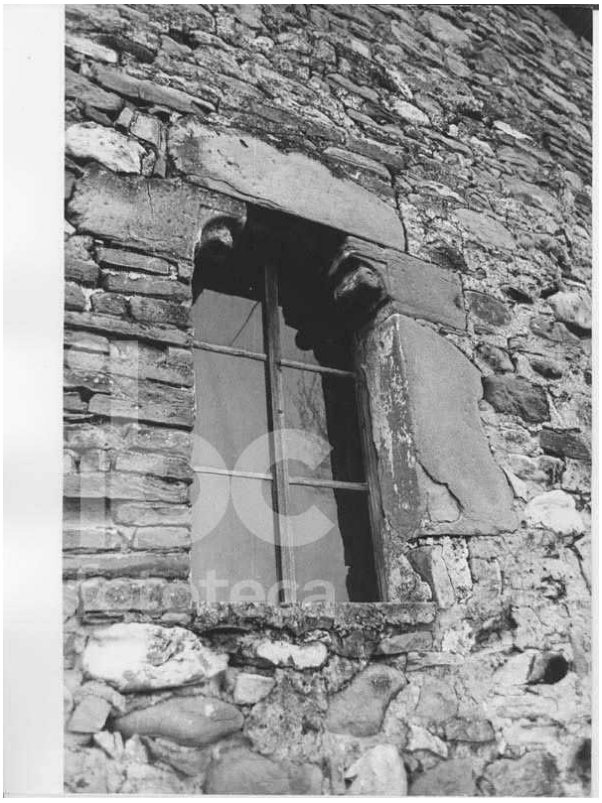

3348

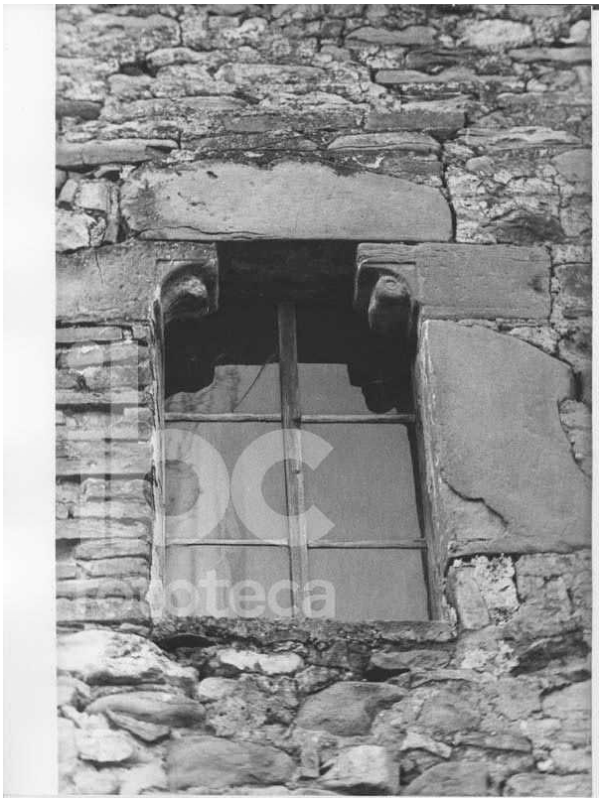

3349



3350

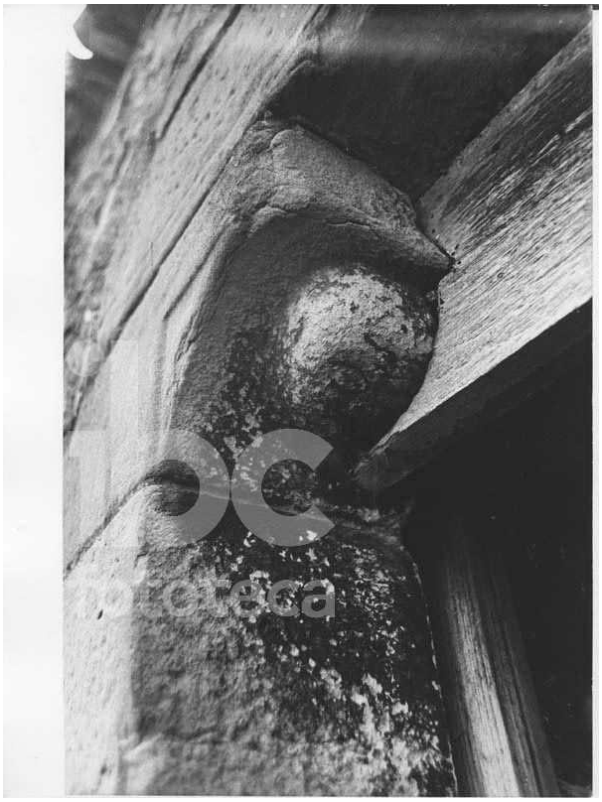

3351



3353



3354



3355



3356



3357



3358



3359



3360



3361



3362



3363



3364



3365



3366



3367



3368



3369

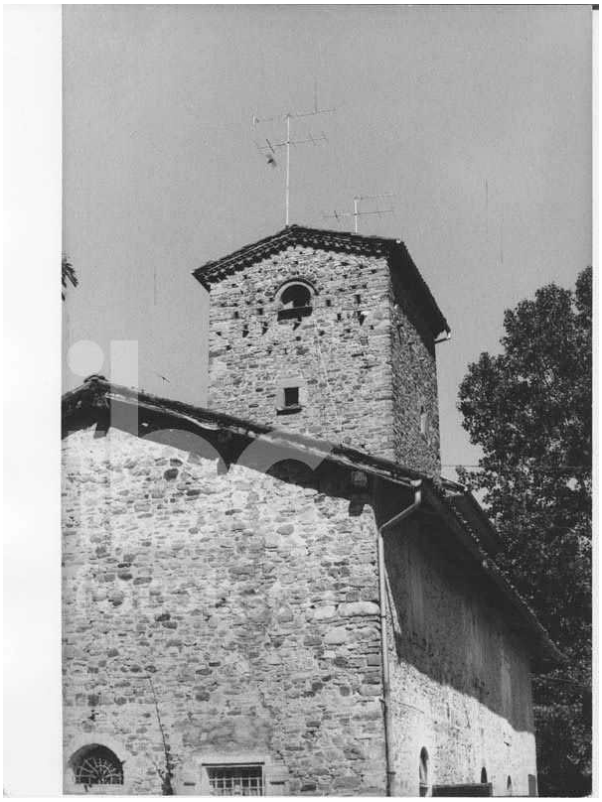

3370

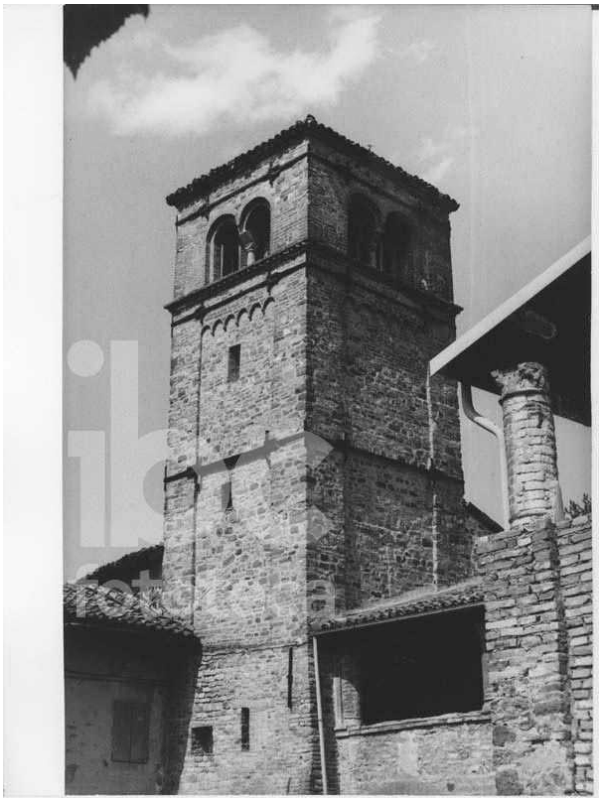

3371

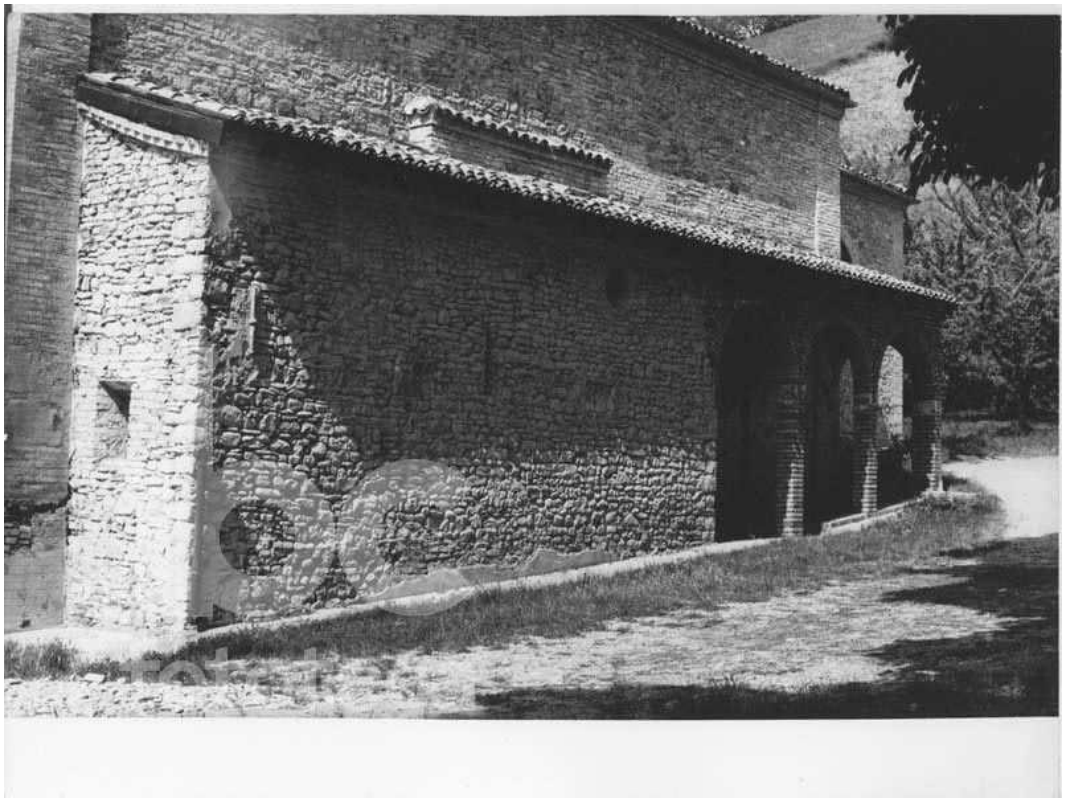

3372



3373



3374



3375

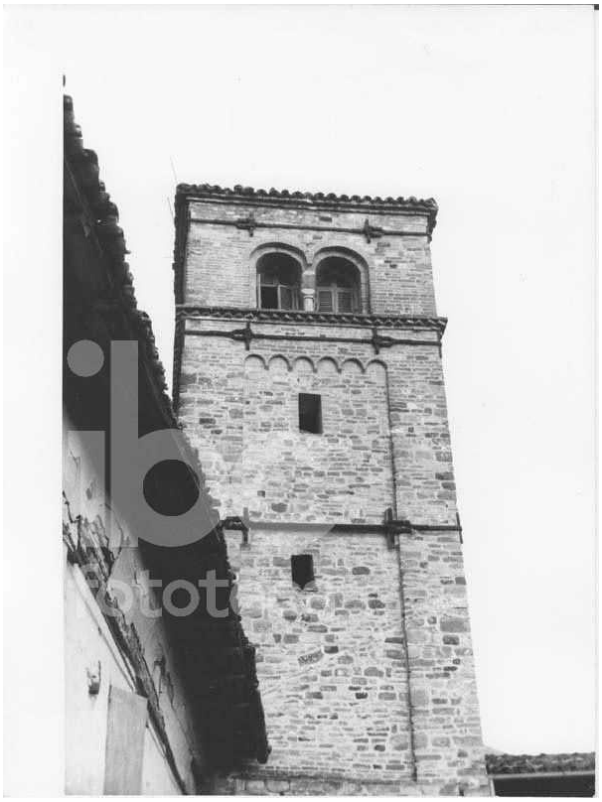

3376

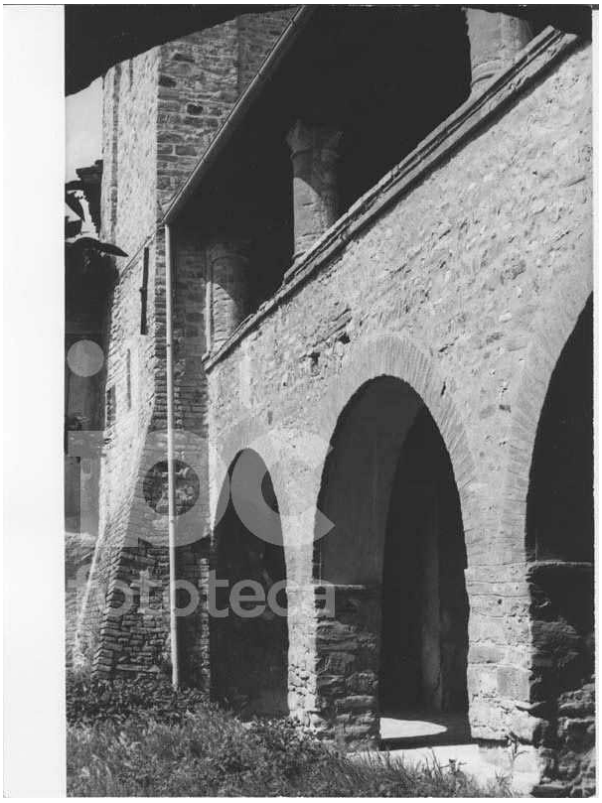

3377

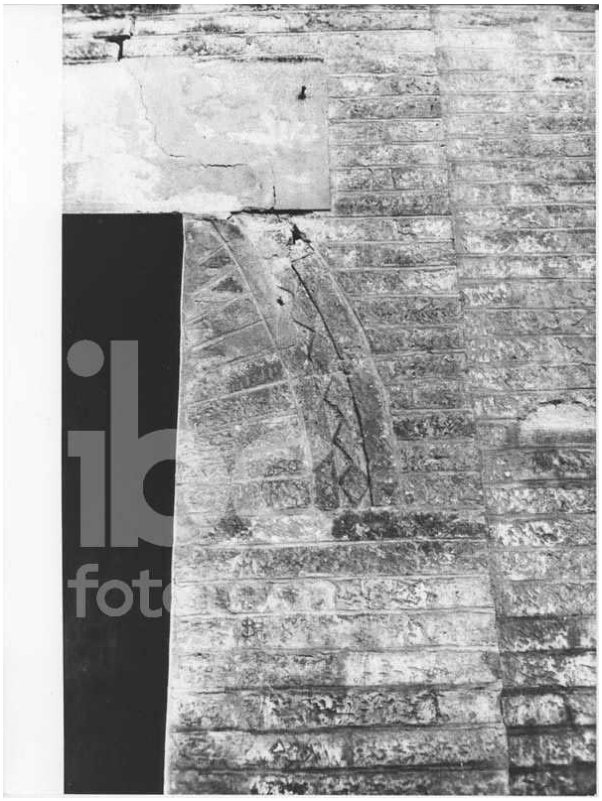

3378



3379

CRESPELLANO

FASE: 1

SOGGETTI IN ALTERNATIVA F Soggettario BNI Firenze

CRESPELLANO - Chiesa di San Francesco - Portale
CRESPELLANO - Sorbetolo - Chiesa di San Michele
CRESPELLANO - Villa Beccadelli Grimaldi - Edificio rurale
CRESPELLANO - Villa Banzi - Oratorio
CRESPELLANO - Castellaccio - Oratorio
CRESPELLANO - Casa Meraviglia - Edificio rurale
CRESPELLANO - Chiesa della Madonna dell'Olmo
CRESPELLANO - Villa Aldovrandi
CRESPELLANO - Pragatto - Paesaggio
CRESPELLANO - Pragatto - Arco
CRESPELLANO - Pragatto - Edificio rurale
CRESPELLANO - Pragatto - Chiesa di Santa Maria
CRESPELLANO - Pragatto - Edifici rurali
CRESPELLANO - Calcara - Villa
CRESPELLANO - Ponte Samoggia - Edificio rurale
CRESPELLANO - Ponte Samoggia - Portico
CRESPELLANO - Oratorio di San Lorenzo
CRESPELLANO - Chiesa Nuova - Edificio rurale
CRESPELLANO - Chiesaccia
CRESPELLANO - Chiesaccia - Chiesa
CRESPELLANO - Torre dei Cattani - Portico
CRESPELLANO - Torre dei Cattani - Archi
CRESPELLANO - La Muffa - Edificio rurale
CRESPELLANO - Villa Stella
CRESPELLANO - Centro storico
CRESPELLANO - Sabetolo - Chiesa di San Michele
CRESPELLANO - Torre Garagnana
CRESPELLANO - Pragatto - Chiesa
CRESPELLANO - Calcara - Chiesa di San Nicol
CRESPELLANO - Torre dei Cattani
CRESPELLANO - Confortino - Torre
CRESPELLANO - Villa
CRESPELLANO - Confortino - Villa
CRESPELLANO - Chiesa di San Francesco

ELENCO DELLE NOTIZIE RISULTANTI DALLA RICERCA BIBLIOGRAFICA

[*Anzola dell'Emilia ; Crespellano : Torre dei Cattani / Vittorio Degli Esposti]. - [Esec. 1985]. - 6 fotografie : gelatina a sviluppo ; 180x240 mm. ((Tit. da nota ms. sul verso. - A. e data da del. dell'Istituto per i beni artistici, culturali e naturali della Regione Emilia-Romagna n. 108 del 25 giugno 1985.

Biblioteca IBC
N.Inv.: POS 7799 Arch.Paes. Castelli Bo 1 25-30
DOCUMENTO PER SOLA CONSULTAZIONE INTERNA

---

*Crespellano : [chiesa di San Francesco / Marina Foschi ; Vittorio Degli Esposti ; Sergio Venturi]. - [Esec. 1970-1972]. - 1 fotografia : gelatina a sviluppo ; 180x240 mm. ((Tit. da indicazione ms. sul verso della fotografia. - Per gli autori e la data cfr. Territorio e conservazione. Proposta di rilevamento dei beni culturali immobili nell'Appennino bolognese, Bologna, 1972.
Biblioteca IBC
N.Inv.: POS 3449 Arch.Paes. Appen.Bologn 4 76
DOCUMENTO PER SOLA CONSULTAZIONE INTERNA

*Crespellano : [chiesa di San Francesco / Marina Foschi ; Vittorio Degli Esposti ; Sergio Venturi]. - [Esec. 1970-1972]. - 1 fotografia : gelatina a sviluppo ; 180x240 mm. ((Tit. da indicazione ms. sul verso della fotografia. - Per gli autori e la data cfr. Territorio e conservazione. Proposta di rilevamento dei beni culturali immobili nell'Appennino bolognese, Bologna, 1972.
Biblioteca IBC
N.Inv.: POS 3450 Arch.Paes. Appen.Bologn 4 77
DOCUMENTO PER SOLA CONSULTAZIONE INTERNA

*Crespellano : [chiesa e canonica di San Francesco / Marina Foschi ; Vittorio Degli Esposti ; Sergio Venturi]. - [Esec. 1970-1972]. - 1 fotografia : gelatina a sviluppo ; 180x240 mm. ((Tit. da indicazione ms. sul verso della fotografia. - Per gli autori e la data cfr. Territorio e conservazione. Proposta di rilevamento dei beni culturali immobili nell'Appennino bolognese, Bologna, 1972.
Biblioteca IBC
N.Inv.: POS 3451 Arch.Paes. Appen.Bologn 4 78
DOCUMENTO PER SOLA CONSULTAZIONE INTERNA

*Crespellano : [chiesa di San Francesco : portale / Marina Foschi ; Vittorio Degli Esposti ; Sergio Venturi]. - [Esec. 1970-1972]. - 1 fotografia : gelatina a sviluppo ; 180x240 mm. ((Tit. da indicazione ms. sul verso della fotografia. - Per gli autori e la data cfr. Territorio e conservazione. Proposta di rilevamento dei beni culturali immobili nell'Appennino bolognese, Bologna, 1972.
Biblioteca IBC
N.Inv.: POS 3452 Arch.Paes. Appen.Bologn 4 79
DOCUMENTO PER SOLA CONSULTAZIONE INTERNA

*Crespellano : Sorbetolo : [chiesa di San Michele / Marina Foschi ; Vittorio Degli Esposti ; Sergio Venturi]. - [Esec. 1970-1972]. - 1 fotografia : gelatina a sviluppo ; 180x240 mm. ((Tit. da indicazione ms. sul verso della fotografia. - Per gli autori e la data cfr. Territorio e conservazione. Proposta di rilevamento dei beni culturali immobili nell'Appennino bolognese, Bologna, 1972.
Biblioteca IBC
N.Inv.: POS 3453 Arch.Paes. Appen.Bologn 4 80
DOCUMENTO PER SOLA CONSULTAZIONE INTERNA

---

*Crespellano : Confortino : [palazzo / Marina Foschi ; Vittorio Degli Esposti ; Sergio Venturi]. - [Esec. 1970-1972]. - 1 fotografia : gelatina a sviluppo ; 180x240 mm. ((Tit. da indicazione ms. sul verso della fotografia. - Per gli autori e la data cfr. Territorio e conservazione. Proposta di rilevamento dei beni culturali immobili nell'Appennino bolognese, Bologna, 1972.
Biblioteca IBC
N.Inv.: POS 3454 Arch.Paes. Appen.Bologn 4 81
DOCUMENTO PER SOLA CONSULTAZIONE INTERNA

*Crespellano : Confortino : [palazzo : loggiato interno / Marina Foschi ; Vittorio Degli Esposti ; Sergio Venturi]. - [Esec. 1970-1972]. - 1 fotografia : gelatina a sviluppo ; 180x240 mm. ((Tit. da indicazione ms. sul verso della fotografia. - Per gli autori e la data cfr. Territorio e conservazione. Proposta di rilevamento dei beni culturali immobili nell'Appennino bolognese, Bologna, 1972.
Biblioteca IBC
N.Inv.: POS 3455 Arch.Paes. Appen.Bologn 4 82
DOCUMENTO PER SOLA CONSULTAZIONE INTERNA

*Crespellano : Confortino : [palazzo : ruderi e loggiato interno / Marina Foschi ; Vittorio Degli Esposti ; Sergio Venturi]. - [Esec. 1970-1972]. - 1 fotografia : gelatina a sviluppo ; 180x240 mm. ((Tit. da indicazione ms. sul verso della fotografia. - Per gli autori e la data cfr. Territorio e conservazione. Proposta di rilevamento dei beni culturali immobili nell'Appennino bolognese, Bologna, 1972.
Biblioteca IBC
N.Inv.: POS 3456 Arch.Paes. Appen.Bologn 4 83
DOCUMENTO PER SOLA CONSULTAZIONE INTERNA

*Crespellano : Confortino : [palazzo : loggiato interno / Marina Foschi ; Vittorio Degli Esposti ; Sergio Venturi]. - [Esec. 1970-1972]. - 1 fotografia : gelatina a sviluppo ; 180x240 mm. ((Tit. da indicazione ms. sul verso della fotografia. - Per gli autori e la data cfr. Territorio e conservazione. Proposta di rilevamento dei beni culturali immobili nell'Appennino bolognese, Bologna, 1972.
Biblioteca IBC
N.Inv.: POS 3457 Arch.Paes. Appen.Bologn 4 84
DOCUMENTO PER SOLA CONSULTAZIONE INTERNA

*Crespellano : Confortino : [palazzo : loggiato interno / Marina Foschi ; Vittorio Degli Esposti ; Sergio Venturi]. - [Esec. 1970-1972]. - 1 fotografia : gelatina a sviluppo ; 180x240 mm. ((Tit. da indicazione ms. sul verso della fotografia. - Per gli autori e la data cfr. Territorio e conservazione. Proposta di rilevamento dei beni culturali immobili nell'Appennino bolognese, Bologna, 1972.
Biblioteca IBC
N.Inv.: POS 3458 Arch.Paes. Appen.Bologn 4 85
DOCUMENTO PER SOLA CONSULTAZIONE INTERNA

---

*Crespellano : Villa Banzi [ora Beccadelli Grimaldi : edificio rurale / Marina Foschi ; Vittorio Degli Esposti ; Sergio Venturi]. - [Esec. 1970-1972]. - 1 fotografia : gelatina a sviluppo ; 180x240 mm. ((Tit. da indicazione ms. sul verso della fotografia. - Per gli autori e la data cfr. Territorio e conservazione. Proposta di rilevamento dei beni culturali immobili nell'Appennino bolognese, Bologna, 1972.
Biblioteca IBC
N.Inv.: POS 3459 Arch.Paes. Appen.Bologn 4 86
DOCUMENTO PER SOLA CONSULTAZIONE INTERNA

*Crespellano : Villa Banzi [ora Beccadelli Grimaldi : oratorio / Marina Foschi ; Vittorio Degli Esposti ; Sergio Venturi]. - [Esec. 1970-1972]. - 1 fotografia : gelatina a sviluppo ; 180x240 mm. ((Tit. da indicazione ms. sul verso della fotografia. - Per gli autori e la data cfr. Territorio e conservazione. Proposta di rilevamento dei beni culturali immobili nell'Appennino bolognese, Bologna, 1972.
Biblioteca IBC
N.Inv.: POS 3460 Arch.Paes. Appen.Bologn 4 87
DOCUMENTO PER SOLA CONSULTAZIONE INTERNA

*Crespellano : Castellaccio : [oratorio / Marina Foschi ; Vittorio Degli Esposti ; Sergio Venturi]. - [Esec. 1970-1972]. - 1 fotografia : gelatina a sviluppo ; 180x240 mm. ((Tit. da indicazione ms. sul verso della fotografia. - Per gli autori e la data cfr. Territorio e conservazione. Proposta di rilevamento dei beni culturali immobili nell'Appennino bolognese, Bologna, 1972.
Biblioteca IBC
N.Inv.: POS 3461 Arch.Paes. Appen.Bologn 4 88
DOCUMENTO PER SOLA CONSULTAZIONE INTERNA

*Crespellano : La Muffa : [edificio rurale con portico anteriore / Marina Foschi ; Vittorio Degli Esposti ; Sergio Venturi]. - [Esec. 1970-1972]. - 1 fotografia : gelatina a sviluppo ; 180x240 mm. ((Tit. da indicazione ms. sul verso della fotografia. - Per gli autori e la data cfr. Territorio e conservazione. Proposta di rilevamento dei beni culturali immobili nell'Appennino bolognese, Bologna, 1972.
Biblioteca IBC
N.Inv.: POS 3462 Arch.Paes. Appen.Bologn 4 89
DOCUMENTO PER SOLA CONSULTAZIONE INTERNA

*Crespellano : La Muffa : [edificio rurale con portico anteriore e stalla di fianco / Marina Foschi ; Vittorio Degli Esposti ; Sergio Venturi]. - [Esec. 1970-1972]. - 1 fotografia : gelatina a sviluppo ; 180x240 mm. ((Tit. da indicazione ms. sul verso della fotografia. - Per gli autori e la data cfr. Territorio e conservazione. Proposta di rilevamento dei beni culturali immobili nell'Appennino bolognese, Bologna, 1972.
Biblioteca IBC
N.Inv.: POS 3463 Arch.Paes. Appen.Bologn 4 90
DOCUMENTO PER SOLA CONSULTAZIONE INTERNA

---

*Crespellano : Villa Stella [ora Masetti : facciata con portico / Marina Foschi ; Vittorio Degli Esposti ; Sergio Venturi]. - [Esec. 1970-1972]. - 1 fotografia : gelatina a sviluppo ; 180x240 mm. ((Tit. da indicazione ms. sul verso della fotografia. - Per gli autori e la data cfr. Territorio e conservazione. Proposta di rilevamento dei beni culturali immobili nell'Appennino bolognese, Bologna, 1972.
Biblioteca IBC
N.Inv.: POS 3464 Arch.Paes. Appen.Bologn 4 91
DOCUMENTO PER SOLA CONSULTAZIONE INTERNA

*Crespellano : Casa Meraviglia : [edificio rurale / Marina Foschi ; Vittorio Degli Esposti ; Sergio Venturi]. - [Esec. 1970-1972]. - 1 fotografia : gelatina a sviluppo ; 180x240 mm. ((Tit. da indicazione ms. sul verso della fotografia. - Per gli autori e la data cfr. Territorio e conservazione. Proposta di rilevamento dei beni culturali immobili nell'Appennino bolognese, Bologna, 1972.
Biblioteca IBC
N.Inv.: POS 3465 Arch.Paes. Appen.Bologn 4 92
DOCUMENTO PER SOLA CONSULTAZIONE INTERNA

*Crespellano : [chiesa della Madonna dell'Olmo / Marina Foschi ; Vittorio Degli Esposti ; Sergio Venturi]. - [Esec. 1970-1972]. - 1 fotografia : gelatina a sviluppo ; 180x240 mm. ((Tit. da indicazione ms. sul verso della fotografia. - Per gli autori e la data cfr. Territorio e conservazione. Proposta di rilevamento dei beni culturali immobili nell'Appennino bolognese, Bologna, 1972.
Biblioteca IBC
N.Inv.: POS 3466 Arch.Paes. Appen.Bologn 4 93
DOCUMENTO PER SOLA CONSULTAZIONE INTERNA

*Crespellano : villa Aldovrandi / [Marina Foschi ; Vittorio Degli Esposti ; Sergio Venturi]. - [Esec. 1970-1972]. - 1 fotografia : gelatina a sviluppo ; 180x240 mm. ((Tit. da indicazione ms. sul verso della fotografia. - Per gli autori e la data cfr. Territorio e conservazione. Proposta di rilevamento dei beni culturali immobili nell'Appennino bolognese, Bologna, 1972.
Biblioteca IBC
N.Inv.: POS 3467 Arch.Paes. Appen.Bologn 4 94
DOCUMENTO PER SOLA CONSULTAZIONE INTERNA

*Crespellano : villa Stella [ora Masetti / Marina Foschi ; Vittorio Degli Esposti ; Sergio Venturi]. - [Esec. 1970-1972]. - 1 fotografia : gelatina a sviluppo ; 180x240 mm. ((Tit. da indicazione ms. sul verso della fotografia. - Per gli autori e la data cfr. Territorio e conservazione. Proposta di rilevamento dei beni culturali immobili nell'Appennino bolognese, Bologna, 1972.
Biblioteca IBC
N.Inv.: POS 3468 Arch.Paes. Appen.Bologn 4 95
DOCUMENTO PER SOLA CONSULTAZIONE INTERNA

---

*Crespellano : [torre Garagnana / Marina Foschi ; Vittorio Degli Esposti ; Sergio Venturi]. - [Esec. 1970-1972]. - 1 fotografia : gelatina a sviluppo ; 180x240 mm. ((Tit. da indicazione ms. sul verso della fotografia. - Per gli autori e la data cfr. Territorio e conservazione. Proposta di rilevamento dei beni culturali immobili nell'Appennino bolognese, Bologna, 1972.
Biblioteca IBC
N.Inv.: POS 3469 Arch.Paes. Appen.Bologn 4 96
DOCUMENTO PER SOLA CONSULTAZIONE INTERNA

*Crespellano : [veduta del nucleo e della torre / Marina Foschi ; Vittorio Degli Esposti ; Sergio Venturi]. - [Esec. 1970-1972]. - 1 fotografia : gelatina a sviluppo ; 180x240 mm. ((Tit. da indicazione ms. sul verso della fotografia. - Per gli autori e la data cfr. Territorio e conservazione. Proposta di rilevamento dei beni culturali immobili nell'Appennino bolognese, Bologna, 1972.
Biblioteca IBC
N.Inv.: POS 3470 Arch.Paes. Appen.Bologn 4 97
DOCUMENTO PER SOLA CONSULTAZIONE INTERNA

*Crespellano : [veduta della torre / Marina Foschi ; Vittorio Degli Esposti ; Sergio Venturi]. - [Esec. 1970-1972]. - 1 fotografia : gelatina a sviluppo ; 180x240 mm. ((Tit. da indicazione ms. sul verso della fotografia. - Per gli autori e la data cfr. Territorio e conservazione. Proposta di rilevamento dei beni culturali immobili nell'Appennino bolognese, Bologna, 1972.
Biblioteca IBC
N.Inv.: POS 3471 Arch.Paes. Appen.Bologn 4 98
DOCUMENTO PER SOLA CONSULTAZIONE INTERNA

*Crespellano : [veduta del nucleo / Marina Foschi ; Vittorio Degli Esposti ; Sergio Venturi]. - [Esec. 1970-1972]. - 1 fotografia : gelatina a sviluppo ; 180x240 mm. ((Tit. da indicazione ms. sul verso della fotografia. - Per gli autori e la data cfr. Territorio e conservazione. Proposta di rilevamento dei beni culturali immobili nell'Appennino bolognese, Bologna, 1972.
Biblioteca IBC
N.Inv.: POS 3472 Arch.Paes. Appen.Bologn 4 99
DOCUMENTO PER SOLA CONSULTAZIONE INTERNA

*Crespellano : [veduta del nucleo / Marina Foschi ; Vittorio Degli Esposti ; Sergio Venturi]. - [Esec. 1970-1972]. - 1 fotografia : gelatina a sviluppo ; 180x240 mm. ((Tit. da indicazione ms. sul verso della fotografia. - Per gli autori e la data cfr. Territorio e conservazione. Proposta di rilevamento dei beni culturali immobili nell'Appennino bolognese, Bologna, 1972.
Biblioteca IBC
N.Inv.: POS 3473 Arch.Paes. Appen.Bologn 4 100
DOCUMENTO PER SOLA CONSULTAZIONE INTERNA

---

*Crespellano : Pragatto : [veduta del borgo / Marina Foschi ; Vittorio Degli Esposti ; Sergio Venturi]. - [Esec. 1970-1972]. - 1 fotografia : gelatina a sviluppo ; 180x240 mm. ((Tit. da indicazione ms. sul verso della fotografia. - Per gli autori e la data cfr. Territorio e conservazione. Proposta di rilevamento dei beni culturali immobili nell'Appennino bolognese, Bologna, 1972.
Biblioteca IBC
N.Inv.: POS 3474 Arch.Paes. Appen.Bologn 4 101
DOCUMENTO PER SOLA CONSULTAZIONE INTERNA

*Crespellano : Pragatto : [arco / Marina Foschi ; Vittorio Degli Esposti ; Sergio Venturi]. - [Esec. 1970-1972]. - 1 fotografia : gelatina a sviluppo ; 180x240 mm. ((Tit. da indicazione ms. sul verso della fotografia. - Per gli autori e la data cfr. Territorio e conservazione. Proposta di rilevamento dei beni culturali immobili nell'Appennino bolognese, Bologna, 1972.
Biblioteca IBC
N.Inv.: POS 3475 Arch.Paes. Appen.Bologn 4 102
DOCUMENTO PER SOLA CONSULTAZIONE INTERNA

*Crespellano : Pragatto : [chiesa / Marina Foschi ; Vittorio Degli Esposti ; Sergio Venturi]. - [Esec. 1970-1972]. - 1 fotografia : gelatina a sviluppo ; 180x240 mm. ((Tit. da indicazione ms. sul verso della fotografia. - Per gli autori e la data cfr. Territorio e conservazione. Proposta di rilevamento dei beni culturali immobili nell'Appennino bolognese, Bologna, 1972.
Biblioteca IBC
N.Inv.: POS 3476 Arch.Paes. Appen.Bologn 4 103
DOCUMENTO PER SOLA CONSULTAZIONE INTERNA

*Crespellano : Pragatto : [chiesa / Marina Foschi ; Vittorio Degli Esposti ; Sergio Venturi]. - [Esec. 1970-1972]. - 1 fotografia : gelatina a sviluppo ; 180x240 mm. ((Tit. da indicazione ms. sul verso della fotografia. - Per gli autori e la data cfr. Territorio e conservazione. Proposta di rilevamento dei beni culturali immobili nell'Appennino bolognese, Bologna, 1972.
Biblioteca IBC
N.Inv.: POS 3477 Arch.Paes. Appen.Bologn 4 104
DOCUMENTO PER SOLA CONSULTAZIONE INTERNA

*Crespellano : Pragatto : [chiesa / Marina Foschi ; Vittorio Degli Esposti ; Sergio Venturi]. - [Esec. 1970-1972]. - 1 fotografia : gelatina a sviluppo ; 180x240 mm. ((Tit. da indicazione ms. sul verso della fotografia. - Per gli autori e la data cfr. Territorio e conservazione. Proposta di rilevamento dei beni culturali immobili nell'Appennino bolognese, Bologna, 1972.
Biblioteca IBC
N.Inv.: POS 3478 Arch.Paes. Appen.Bologn 4 105
DOCUMENTO PER SOLA CONSULTAZIONE INTERNA

*Crespellano : [villa / Marina Foschi ; Vittorio Degli Esposti ; Sergio Venturi]. - [Esec. 1970-1972]. - 1 fotografia : gelatina a sviluppo ; 180x240 mm. ((Tit. da indicazione ms. sul verso della fotografia. - Per gli autori e la data cfr. Territorio e conservazione. Proposta di rilevamento dei beni culturali immobili nell'Appennino bolognese, Bologna, 1972.
Biblioteca IBC
N.Inv.: POS 3479 Arch.Paes. Appen.Bologn 4 106
DOCUMENTO PER SOLA CONSULTAZIONE INTERNA

---

*Crespellano : [villa / Marina Foschi ; Vittorio Degli Esposti ; Sergio Venturi]. - [Esec. 1970-1972]. - 1 fotografia : gelatina a sviluppo ; 180x240 mm. ((Tit. da indicazione ms. sul verso della fotografia. - Per gli autori e la data cfr. Territorio e conservazione. Proposta di rilevamento dei beni culturali immobili nell'Appennino bolognese, Bologna, 1972.
Biblioteca IBC
N.Inv.: POS 3480 Arch.Paes. Appen.Bologn 4 107
DOCUMENTO PER SOLA CONSULTAZIONE INTERNA

*Crespellano : Pragatto : [edificio rurale / Marina Foschi ; Vittorio Degli Esposti ; Sergio Venturi]. - [Esec. 1970-1972]. - 1 fotografia : gelatina a sviluppo ; 180x240 mm. ((Tit. da indicazione ms. sul verso della fotografia. - Per gli autori e la data cfr. Territorio e conservazione. Proposta di rilevamento dei beni culturali immobili nell'Appennino bolognese, Bologna, 1972.
Biblioteca IBC
N.Inv.: POS 3481 Arch.Paes. Appen.Bologn 4 108
DOCUMENTO PER SOLA CONSULTAZIONE INTERNA

*Crespellano : Pragatto : [chiesa di Santa Maria / Marina Foschi ; Vittorio Degli Esposti ; Sergio Venturi]. - [Esec. 1970-1972]. - 1 fotografia : gelatina a sviluppo ; 180x240 mm. ((Tit. da indicazione ms. sul verso della fotografia. - Per gli autori e la data cfr. Territorio e conservazione. Proposta di rilevamento dei beni culturali immobili nell'Appennino bolognese, Bologna, 1972.
Biblioteca IBC
N.Inv.: POS 3482 Arch.Paes. Appen.Bologn 4 109
DOCUMENTO PER SOLA CONSULTAZIONE INTERNA

*Crespellano : Pragatto : [edifici rurali / Marina Foschi ; Vittorio Degli Esposti ; Sergio Venturi]. - [Esec. 1970-1972]. - 1 fotografia : gelatina a sviluppo ; 180x240 mm. ((Tit. da indicazione ms. sul verso della fotografia. - Per gli autori e la data cfr. Territorio e conservazione. Proposta di rilevamento dei beni culturali immobili nell'Appennino bolognese, Bologna, 1972.
Biblioteca IBC
N.Inv.: POS 3483 Arch.Paes. Appen.Bologn 4 110
DOCUMENTO PER SOLA CONSULTAZIONE INTERNA

*Crespellano : Calcara : [chiesa di San Nicol / Marina Foschi ; Vittorio Degli Esposti ; Sergio Venturi]. - [Esec. 1970-1972]. - 1 fotografia : gelatina a sviluppo ; 180x240 mm. ((Tit. da indicazione ms. sul verso della fotografia. - Per gli autori e la data cfr. Territorio e conservazione. Proposta di rilevamento dei beni culturali immobili nell'Appennino bolognese, Bologna, 1972.
Biblioteca IBC
N.Inv.: POS 3484 Arch.Paes. Appen.Bologn 4 111
DOCUMENTO PER SOLA CONSULTAZIONE INTERNA

---

*Crespellano : Calcara : [chiesa di San Nicol / Marina Foschi ; Vittorio Degli Esposti ; Sergio Venturi]. - [Esec. 1970-1972]. - 1 fotografia : gelatina a sviluppo ; 180x240 mm. ((Tit. da indicazione ms. sul verso della fotografia. - Per gli autori e la data cfr. Territorio e conservazione. Proposta di rilevamento dei beni culturali immobili nell'Appennino bolognese, Bologna, 1972.
Biblioteca IBC
N.Inv.: POS 3485 Arch.Paes. Appen.Bologn 4 112
DOCUMENTO PER SOLA CONSULTAZIONE INTERNA

*Crespellano : Calcara : [mura e chiesa di San Nicol / Marina Foschi ; Vittorio Degli Esposti ; Sergio Venturi]. - [Esec. 1970-1972]. - 1 fotografia : gelatina a sviluppo ; 180x240 mm. ((Tit. da indicazione ms. sul verso della fotografia. - Per gli autori e la data cfr. Territorio e conservazione. Proposta di rilevamento dei beni culturali immobili nell'Appennino bolognese, Bologna, 1972.
Biblioteca IBC
N.Inv.: POS 3486 Arch.Paes. Appen.Bologn 4 113
DOCUMENTO PER SOLA CONSULTAZIONE INTERNA

*Crespellano : Calcara : [villa e parco / Marina Foschi ; Vittorio Degli Esposti ; Sergio Venturi]. - [Esec. 1970-1972]. - 1 fotografia : gelatina a sviluppo ; 180x240 mm. ((Tit. da indicazione ms. sul verso della fotografia. - Per gli autori e la data cfr. Territorio e conservazione. Proposta di rilevamento dei beni culturali immobili nell'Appennino bolognese, Bologna, 1972.
Biblioteca IBC
N.Inv.: POS 3487 Arch.Paes. Appen.Bologn 4 114
DOCUMENTO PER SOLA CONSULTAZIONE INTERNA

*Crespellano : Ponte Samoggia : [edificio affacciato sulla via Emilia con porticato ad archi ribassati / Marina Foschi ; Vittorio Degli Esposti ; Sergio Venturi]. - [Esec. 1970-1972]. - 1 fotografia : gelatina a sviluppo ; 180x240 mm. ((Tit. da indicazione ms. sul verso della fotografia. - Per gli autori e la data cfr. Territorio e conservazione. Proposta di rilevamento dei beni culturali immobili nell'Appennino bolognese, Bologna, 1972.
Biblioteca IBC
N.Inv.: POS 3488 Arch.Paes. Appen.Bologn 4 115
DOCUMENTO PER SOLA CONSULTAZIONE INTERNA

*Crespellano : Ponte Samoggia : [edificio affacciato sulla via Emilia con porticato ad archi ribassati / Marina Foschi ; Vittorio Degli Esposti ; Sergio Venturi]. - [Esec. 1970-1972]. - 1 fotografia : gelatina a sviluppo ; 180x240 mm. ((Tit. da indicazione ms. sul verso della fotografia. - Per gli autori e la data cfr. Territorio e conservazione. Proposta di rilevamento dei beni culturali immobili nell'Appennino bolognese, Bologna, 1972.
Biblioteca IBC
N.Inv.: POS 3489 Arch.Paes. Appen.Bologn 4 116
DOCUMENTO PER SOLA CONSULTAZIONE INTERNA

---

*Crespellano : [oratorio di San Lorenzo / Marina Foschi ; Vittorio Degli Esposti ; Sergio Venturi]. - [Esec. 1970-1972]. - 1 fotografia : gelatina a sviluppo ; 180x240 mm. ((Tit. da indicazione ms. sul verso della fotografia. - Per gli autori e la data cfr. Territorio e conservazione. Proposta di rilevamento dei beni culturali immobili nell'Appennino bolognese, Bologna, 1972.
Biblioteca IBC
N.Inv.: POS 3490 Arch.Paes. Appen.Bologn 4 117
DOCUMENTO PER SOLA CONSULTAZIONE INTERNA

*Crespellano : [Chiesa Nuova : edificio rurale / Marina Foschi ; Vittorio Degli Esposti ; Sergio Venturi]. - [Esec. 1970-1972]. - 1 fotografia : gelatina a sviluppo ; 180x240 mm. ((Tit. da indicazione ms. sul verso della fotografia. - Per gli autori e la data cfr. Territorio e conservazione. Proposta di rilevamento dei beni culturali immobili nell'Appennino bolognese, Bologna, 1972.
Biblioteca IBC
N.Inv.: POS 3491 Arch.Paes. Appen.Bologn 4 118
DOCUMENTO PER SOLA CONSULTAZIONE INTERNA

*Crespellano : [Chiesaccia : chiesa e canonica settecentesche / Marina Foschi ; Vittorio Degli Esposti ; Sergio Venturi]. - [Esec. 1970-1972]. - 1 fotografia : gelatina a sviluppo ; 180x240 mm. ((Tit. da indicazione ms. sul verso della fotografia. - Per gli autori e la data cfr. Territorio e conservazione. Proposta di rilevamento dei beni culturali immobili nell'Appennino bolognese, Bologna, 1972.
Biblioteca IBC
N.Inv.: POS 3492 Arch.Paes. Appen.Bologn 4 119
DOCUMENTO PER SOLA CONSULTAZIONE INTERNA

*Crespellano : [Chiesaccia : chiesa e canonica settecentesche / Marina Foschi ; Vittorio Degli Esposti ; Sergio Venturi]. - [Esec. 1970-1972]. - 1 fotografia : gelatina a sviluppo ; 180x240 mm. ((Tit. da indicazione ms. sul verso della fotografia. - Per gli autori e la data cfr. Territorio e conservazione. Proposta di rilevamento dei beni culturali immobili nell'Appennino bolognese, Bologna, 1972.
Biblioteca IBC
N.Inv.: POS 3493 Arch.Paes. Appen.Bologn 4 120
DOCUMENTO PER SOLA CONSULTAZIONE INTERNA

*Crespellano : Torre dei Cattani : [palazzo con corte interna / Marina Foschi ; Vittorio Degli Esposti ; Sergio Venturi]. - [Esec. 1970-1972]. - 1 fotografia : gelatina a sviluppo ; 180x240 mm. ((Tit. da indicazione ms. sul verso della fotografia. - Per gli autori e la data cfr. Territorio e conservazione. Proposta di rilevamento dei beni culturali immobili nell'Appennino bolognese, Bologna, 1972.
Biblioteca IBC
N.Inv.: POS 3494 Arch.Paes. Appen.Bologn 4 121
DOCUMENTO PER SOLA CONSULTAZIONE INTERNA

---

*Crespellano : Torre dei Cattani : [palazzo con corte interna e portico / Marina Foschi ; Vittorio Degli Esposti ; Sergio Venturi]. - [Esec. 1970-1972]. - 1 fotografia : gelatina a sviluppo ; 180x240 mm. ((Tit. da indicazione ms. sul verso della fotografia. - Per gli autori e la data cfr. Territorio e conservazione. Proposta di rilevamento dei beni culturali immobili nell'Appennino bolognese, Bologna, 1972.
Biblioteca IBC
N.Inv.: POS 3495 Arch.Paes. Appen.Bologn 4 122,125
DOCUMENTO PER SOLA CONSULTAZIONE INTERNA

*Crespellano : Torre dei Cattani : [palazzo con corte interna / Marina Foschi ; Vittorio Degli Esposti ; Sergio Venturi]. - [Esec. 1970-1972]. - 1 fotografia : gelatina a sviluppo ; 180x240 mm. ((Tit. da indicazione ms. sul verso della fotografia. - Per gli autori e la data cfr. Territorio e conservazione. Proposta di rilevamento dei beni culturali immobili nell'Appennino bolognese, Bologna, 1972.
Biblioteca IBC
N.Inv.: POS 3496 Arch.Paes. Appen.Bologn 4 123
DOCUMENTO PER SOLA CONSULTAZIONE INTERNA

*Crespellano : Torre dei Cattani : [archi con colonne murati / Marina Foschi ; Vittorio Degli Esposti ; Sergio Venturi]. - [Esec. 1970-1972]. - 1 fotografia : gelatina a sviluppo ; 180x240 mm. ((Tit. da indicazione ms. sul verso della fotografia. - Per gli autori e la data cfr. Territorio e conservazione. Proposta di rilevamento dei beni culturali immobili nell'Appennino bolognese, Bologna, 1972.
Biblioteca IBC
N.Inv.: POS 3497 Arch.Paes. Appen.Bologn 4 124
DOCUMENTO PER SOLA CONSULTAZIONE INTERNA

*Crespellano : [chiesa di San Michele di Sabetolo / Marina Foschi ; Vittorio Degli Esposti ; Sergio Venturi]. - [Esec. 1970-1972]. - 1 fotografia : gelatina a sviluppo ; 180x240 mm. ((Tit. da indicazione ms. sul verso della fotografia. - Per gli autori e la data cfr. Territorio e conservazione. Proposta di rilevamento dei beni culturali immobili nell'Appennino bolognese, Bologna, 1972.
Biblioteca IBC
N.Inv.: POS 3498 Arch.Paes. Appen.Bologn 4 126
DOCUMENTO PER SOLA CONSULTAZIONE INTERNA

*Crespellano : [chiesa di San Michele di Sabetolo / Marina Foschi ; Vittorio Degli Esposti ; Sergio Venturi]. - [Esec. 1970-1972]. - 1 fotografia : gelatina a sviluppo ; 180x240 mm. ((Tit. da indicazione ms. sul verso della fotografia. - Per gli autori e la data cfr. Territorio e conservazione. Proposta di rilevamento dei beni culturali immobili nell'Appennino bolognese, Bologna, 1972.
Biblioteca IBC
N.Inv.: POS 3499 Arch.Paes. Appen.Bologn 4 127
DOCUMENTO PER SOLA CONSULTAZIONE INTERNA

---

*Crespellano : [chiesa di San Francesco : facciata con rosone e portale con arco a sesto acuto / Marina Foschi ; Vittorio Degli Esposti ; Sergio Venturi]. - [Esec. 1970-1972]. - 1 fotografia : gelatina a sviluppo ; 180x240 mm. ((Tit. da indicazione ms. sul verso della fotografia. - Per gli autori e la data cfr. Territorio e conservazione. Proposta di rilevamento dei beni culturali immobili nell'Appennino bolognese, Bologna, 1972.
Biblioteca IBC
N.Inv.: POS 3500 Arch.Paes. Appen.Bologn 4 128
DOCUMENTO PER SOLA CONSULTAZIONE INTERNA

*Crespellano : [chiesa e canonica di San Francesco / Marina Foschi ; Vittorio Degli Esposti ; Sergio Venturi]. - [Esec. 1970-1972]. - 1 fotografia : gelatina a sviluppo ; 180x240 mm. ((Tit. da indicazione ms. sul verso della fotografia. - Per gli autori e la data cfr. Territorio e conservazione. Proposta di rilevamento dei beni culturali immobili nell'Appennino bolognese, Bologna, 1972.
Biblioteca IBC
N.Inv.: POS 3501 Arch.Paes. Appen.Bologn 4 129
DOCUMENTO PER SOLA CONSULTAZIONE INTERNA

*Crespellano : [chiesa e canonica di San Francesco / Marina Foschi ; Vittorio Degli Esposti ; Sergio Venturi]. - [Esec. 1970-1972]. - 1 fotografia : gelatina a sviluppo ; 180x240 mm. ((Tit. da indicazione ms. sul verso della fotografia. - Per gli autori e la data cfr. Territorio e conservazione. Proposta di rilevamento dei beni culturali immobili nell'Appennino bolognese, Bologna, 1972.
Biblioteca IBC
N.Inv.: POS 3502 Arch.Paes. Appen.Bologn 4 130
DOCUMENTO PER SOLA CONSULTAZIONE INTERNA

*Crespellano : [Confortino : veduta della torre colombaia a due ordini di loggiato / Marina Foschi ; Vittorio Degli Esposti ; Sergio Venturi]. - [Esec. 1970-1972]. - 1 fotografia : gelatina a sviluppo ; 180x240 mm. ((Tit. da indicazione ms. sul verso della fotografia. - Per gli autori e la data cfr. Territorio e conservazione. Proposta di rilevamento dei beni culturali immobili nell'Appennino bolognese, Bologna, 1972.
Biblioteca IBC
N.Inv.: POS 3503 Arch.Paes. Appen.Bologn 4 131
DOCUMENTO PER SOLA CONSULTAZIONE INTERNA

*Crespellano : [Confortino : torre colombaia a due ordini di loggiato / Marina Foschi ; Vittorio Degli Esposti ; Sergio Venturi]. - [Esec. 1970-1972]. - 1 fotografia : gelatina a sviluppo ; 180x240 mm. ((Tit. da indicazione ms. sul verso della fotografia. - Per gli autori e la data cfr. Territorio e conservazione. Proposta di rilevamento dei beni culturali immobili nell'Appennino bolognese, Bologna, 1972.
Biblioteca IBC
N.Inv.: POS 3504 Arch.Paes. Appen.Bologn 4 132
DOCUMENTO PER SOLA CONSULTAZIONE INTERNA

---

*Crespellano : [Confortino : torre colombaia a due ordini di loggiato / Marina Foschi ; Vittorio Degli Esposti ; Sergio Venturi]. - [Esec. 1970-1972]. - 1 fotografia : gelatina a sviluppo ; 180x240 mm. ((Tit. da indicazione ms. sul verso della fotografia. - Per gli autori e la data cfr. Territorio e conservazione. Proposta di rilevamento dei beni culturali immobili nell'Appennino bolognese, Bologna, 1972.
Biblioteca IBC
N.Inv.: POS 3505 Arch.Paes. Appen.Bologn 4 133
DOCUMENTO PER SOLA CONSULTAZIONE INTERNA

*Crespellano : [villa con portico / Marina Foschi ; Vittorio Degli Esposti ; Sergio Venturi]. - [Esec. 1970-1972]. - 1 fotografia : gelatina a sviluppo ; 180x240 mm. ((Tit. da indicazione ms. sul verso della fotografia. - Per gli autori e la data cfr. Territorio e conservazione. Proposta di rilevamento dei beni culturali immobili nell'Appennino bolognese, Bologna, 1972.
Biblioteca IBC
N.Inv.: POS 3506 Arch.Paes. Appen.Bologn 4 134
DOCUMENTO PER SOLA CONSULTAZIONE INTERNA

*Crespellano : [villa con portico / Marina Foschi ; Vittorio Degli Esposti ; Sergio Venturi]. - [Esec. 1970-1972]. - 1 fotografia : gelatina a sviluppo ; 180x240 mm. ((Tit. da indicazione ms. sul verso della fotografia. - Per gli autori e la data cfr. Territorio e conservazione. Proposta di rilevamento dei beni culturali immobili nell'Appennino bolognese, Bologna, 1972.
Biblioteca IBC
N.Inv.: POS 3507 Arch.Paes. Appen.Bologn 4 135
DOCUMENTO PER SOLA CONSULTAZIONE INTERNA



3449



3450



3451



3452



3453



3454



3455



3456



3457



3458



3459



3460



3461



3462



3463



3464



3465



3466



3467



3468



3469



3470



3471



3472



3473



3474

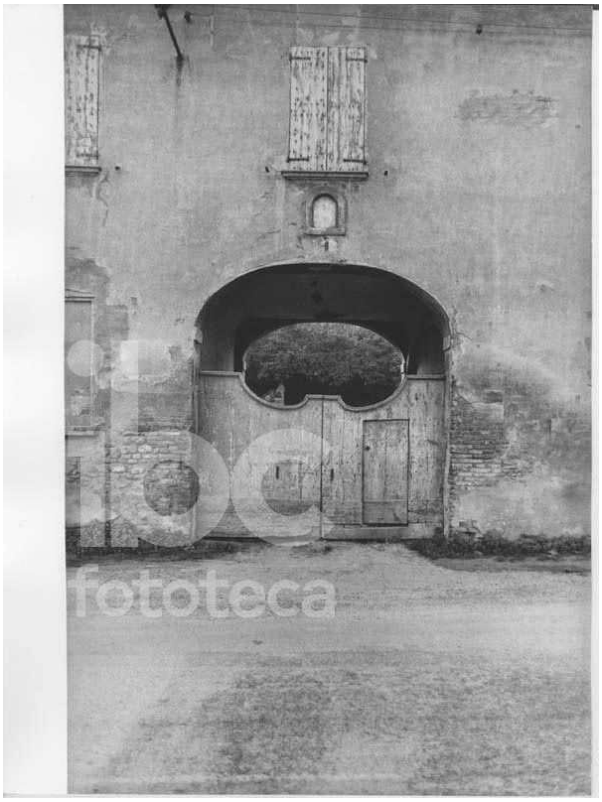

3475



3476



3477



3478



3479



3480



3481



3482



3483



3484



3485



3486



3487



3488



3489



3490



3491



3492



3493



3494



3495



3496



3497



3498



3499



3500



3501



3502



3503



3504



3505



3506



3507

MONTE SAN PIETRO

FASE: 1

SOGGETTI IN ALTERNATIVA F Soggettario BNI Firenze

MONTEMAGGIORE MONTE SAN PIETRO - Calanchi
MONTE SAN GIOVANNI (MONTE SAN PIETRO) - La Villa - Rilievi
MONTE SAN GIOVANNI (MONTE SAN PIETRO) - Casa Casella - Finestra
MONTE SAN GIOVANNI (MONTE SAN PIETRO) - Casa Ghedotti - Edificio rurale
MONTE SAN GIOVANNI (MONTE SAN PIETRO) - Casa Ghedotti - Portale
MONTE SAN GIOVANNI (MONTE SAN PIETRO) - L'Oca
MONTE SAN GIOVANNI (MONTE SAN PIETRO) - L'Oca - Portale
MONTE SAN GIOVANNI (MONTE SAN PIETRO) - L'Oca - Rilievi
MONTE SAN PIETRO - Mongiorgio - Castello
MONTE PASTORE (MONTE SAN PIETRO) - La Torre - Edificio rurale
MONTE SAN PIETRO - San Lorenzo in Collina - Iscrizione
MONTE SAN PIETRO - San Lorenzo in Collina - Capitello
AMOLA (MONTE SAN PIETRO) - Ca' dei Ghedini - Edificio rurale
SAN LORENZO IN COLLINA (MONTE SAN PIETRO) - Vigo - Finestre
RONCA (MONTE SAN PIETRO) - Borgo di L - Casa-torre
RONCA (MONTE SAN PIETRO) - Casa Beghelli - Torre
GAVIGNANO (MONTE SAN PIETRO) - Chiesa di San Pietro - Rilievi
GAVIGNANO (MONTE SAN PIETRO) - Chiesa di San Pietro - Portale - Battente
MONGIORGIO (MONTE SAN PIETRO) - Venerano - Edifici rurali
MONGIORGIO (MONTE SAN PIETRO) - Venerano - Edificio rurale - Facciata
MONTE SAN GIOVANNI (MONTE SAN PIETRO) - Il Paleotto - Oratorio di Sant'Anna
MONGIORGIO (MONTE SAN PIETRO) - Pederzino - Edificio rurale
MONGIORGIO (MONTE SAN PIETRO) - La Torretta - Edificio rurale
MONGIORGIO (MONTE SAN PIETRO) - Molino della Stella - Stemmi
MONGIORGIO (MONTE SAN PIETRO) - Molino della Stella - Edifici rurali
MONGIORGIO (MONTE SAN PIETRO) - Abbazia dei Santi Fabiano e Sebastiano -
MONGIORGIO (MONTE SAN PIETRO) - Abbazia dei Santi Fabiano e Sebastiano -
MONGIORGIO (MONTE SAN PIETRO) - Abbazia dei Santi Fabiano e Sebastiano -
MONTE SAN GIOVANNI (MONTE SAN PIETRO) - Edificio rurale
MONTE SAN GIOVANNI (MONTE SAN PIETRO) - Casa Ghedotti - Finestra
MONGIORGIO (MONTE SAN PIETRO) - Abbazia dei Santi Fabiano e Sebastiano -
OZZANO DELL'AMOLA (MONTE SAN PIETRO) - Casa Mengolo - Casa padronale
GAVIGNANO (MONTE SAN PIETRO) - Il Monzale - Casa-torre
MONGIORGIO (MONTE SAN PIETRO) - Il Borgo - Edificio rurale
MONGIORGIO (MONTE SAN PIETRO) - Il Borgo - Torre
MONGIORGIO (MONTE SAN PIETRO) - Mulino della Stella
MONGIORGIO (MONTE SAN PIETRO) - Abbazia dei Santi Fabiano e Sebastiano
MONTESEVERO (MONTE SAN PIETRO) - Chiesa di San Cristoforo
MONTE SAN GIOVANNI (MONTE SAN PIETRO) - Il Paleotto - Edificio rurale
MONGIORGIO (MONTE SAN PIETRO) - Finestra
COLOMBAROLA (MONTE SAN PIETRO) - Il Palazzo - Interno - Camino
MONTE SAN GIOVANNI (MONTE SAN PIETRO) - Paesaggio
MONTE SAN GIOVANNI (MONTE SAN PIETRO) - Casa Oliva - Edificio rurale
MONTESEVERO (MONTE SAN PIETRO) - Croce
MONTE SAN GIOVANNI (MONTE SAN PIETRO) - La Villa - Finestra
MONTE SAN GIOVANNI (MONTE SAN PIETRO) - Castagneto - Edificio rurale
COLOMBAROLA (MONTE SAN PIETRO) - Il Palazzo - Casa padronale
MONTE SAN PIETRO - Edificio rurale
AMOLA (MONTE SAN PIETRO) - Ca' dei Ghedini - Rilievi
MONGIORGIO (MONTE SAN PIETRO) - Chiesa di San Sigismondo e San Pietro
SAN CHIERLO (MONTE SAN PIETRO) - Bonzara - Rocca
MONGIORGIO (MONTE SAN PIETRO) - Casa Casella - Casa-torre

MONTE PASTORE (MONTE SAN PIETRO) - Casa-torre
MONTE SAN GIOVANNI (MONTE SAN PIETRO) - La Torre
MONTE SAN GIOVANNI (MONTE SAN PIETRO) - La Villa
MONGIORGIO (MONTE SAN PIETRO) - Castello
CASTAGNETO (MONTE SAN PIETRO) - Edificio rurale - Torre
MONTE SAN PIETRO - Abbazia dei Santi Fabiano e Sebastiano - Chiesa
BORGO DELL'OCA (MONTE SAN PIETRO) - Rilievi
MONTE SAN GIOVANNI (MONTE SAN PIETRO) - Il Paleotto - Rilievi
MONTE SAN PIETRO - Ca' dei Secchi - Edifici rurali
MONGIORGIO (MONTE SAN PIETRO) - Casa Casella - Portale
SAN LORENZO IN COLLINA (MONTE SAN PIETRO) - Casa Funi - Interno
COLOMBAROLA (MONTE SAN PIETRO) - Il Palazzo - Interno
COLOMBAROLA (MONTE SAN PIETRO) - Il Palazzo - Interno - Disegni
COLOMBAROLA (MONTE SAN PIETRO) - Il Palazzo - Rilievi
MONTE SAN GIOVANNI (MONTE SAN PIETRO) - Il Paleotto - Torre
MONTEVECCHIO (MONTE SAN PIETRO) - Boaria Isolani - Interno
SAN CHIERLO (MONTE SAN PIETRO) - Monte Bonsara - Croce
MONTE PASTORE (MONTE SAN PIETRO) - Paesaggio
MONTE PASTORE (MONTE SAN PIETRO) - Portale
MONGIORGIO (MONTE SAN PIETRO)
MONTE CALDERARO (CASTEL SAN PIETRO)
MONTE SAN GIOVANNI (MONTE SAN PIETRO) - Ca' Bianca - Edificio rurale
MONTE SAN GIOVANNI (MONTE SAN PIETRO) - La Guarda - Casa-torre
MONTE SAN GIOVANNI (MONTE SAN PIETRO) - La Guarda - Finestra - Rilievi
MONTE PASTORE (MONTE SAN PIETRO) - Edificio rurali
MONTE SAN PIETRO - San Lorenzo in Collina - Chiesa - Chiostro
MONTE MAGGIORE (MONTE SAN PIETRO) - Palazzo Musico - Villa
GAVIGNANO (MONTE SAN PIETRO) - Il Monzale - Finestra - Rilievi
MONGIORGIO (MONTE SAN PIETRO) - Casa Casella - Finestre
MONGIORGIO (MONTE SAN PIETRO) - Abbazia dei Santi Fabiano e Sebastiano - Arco
MONGIORGIO (MONTE SAN PIETRO) - Abbazia dei Santi Fabiano e Sebastiano - Torre
MONGIORGIO (MONTE SAN PIETRO) - Castello - Rilievi
MONTE SAN PIETRO - Casa Vallona
MONTEVECCHIO (MONTE SAN PIETRO) - Boaria Isolani - Interno - Camino
SAN CHIERLO (MONTE SAN PIETRO) - Monte Bonsara - Rocca
MONGIORGIO (MONTE SAN PIETRO) - L'Isola - Casa-torre

ELENCO DELLE NOTIZIE RISULTANTI DALLA RICERCA BIBLIOGRAFICA

[*Castel San Pietro : Torre Gaiana, Varignana, Casalecchio de' Conti, Monte Calderaro, Frassineto / Vittorio Degli Esposti]. - [Esec. 1985]. - 13 fotografie : gelatina a sviluppo ; 180x240 mm. ((Tit. da nota ms. sul verso. - A. e data da del. dell'Istituto per i beni artistici, culturali e naturali della Regione Emilia-Romagna n. 108 del 25 giugno 1985.

Biblioteca IBC
N.Inv.: POS 7807 Arch.Paes. Castelli Bo 1 92-104
DOCUMENTO PER SOLA CONSULTAZIONE INTERNA

[*Monte San Pietro : Montesevero, Mongiorgio / Vittorio Degli Esposti]. - [Esec. 1985]. - 4 fotografie : gelatina a sviluppo ; 180x240 mm. ((Tit. da nota ms. sul verso. - A. e data da del. dell'Istituto per i beni artistici, culturali e naturali della Regione Emilia-Romagna n. 108 del 25 giugno 1985.
Biblioteca IBC
N.Inv.: POS 7796 Arch.Paes. Castelli Bo 1 4-7
DOCUMENTO PER SOLA CONSULTAZIONE INTERNA

*Monte San Pietro : Mongiorgio : L'Isola : [casa-torre del Quattrocento/ Marina Foschi ; Vittorio Degli Esposti ; Sergio Venturi]. - [Esec. 1970-1972]. - 1 fotografia : gelatina a sviluppo ; 180x240 mm. ((Tit. da indicazione ms. sul verso della fotografia. - Per gli autori e la data cfr. Territorio e conservazione. Proposta di rilevamento dei beni culturali immobili nell'Appennino bolognese, Bologna, 1972.
Biblioteca IBC
N.Inv.: POS 4883 Arch.Paes. Appen.Bologn 11 113
DOCUMENTO PER SOLA CONSULTAZIONE INTERNA

*Monte San Pietro : Montemaggiore : [calanchi / Marina Foschi ; Vittorio Degli Esposti ; Sergio Venturi]. - [Esec. 1970-1972]. - 1 fotografia : gelatina a sviluppo ; 180x240 mm. ((Tit. da indicazione ms. sul verso della fotografia. - Per gli autori e la data cfr. Territorio e conservazione. Proposta di rilevamento dei beni culturali immobili nell'Appennino bolognese, Bologna, 1972.
Biblioteca IBC
N.Inv.: POS 4884 Arch.Paes. Appen.Bologn 11 114
DOCUMENTO PER SOLA CONSULTAZIONE INTERNA

*Monte San Pietro : Monte San Giovanni : La Villa : [edificio rurale / Marina Foschi ; Vittorio Degli Esposti ; Sergio Venturi]. - [Esec. 1970-1972]. - 1 fotografia : gelatina a sviluppo ; 180x240 mm. ((Tit. da indicazione ms. sul verso della fotografia. - Per gli autori e la data cfr. Territorio e conservazione. Proposta di rilevamento dei beni culturali immobili nell'Appennino bolognese, Bologna, 1972.
Biblioteca IBC
N.Inv.: POS 4885 Arch.Paes. Appen.Bologn 11 115
DOCUMENTO PER SOLA CONSULTAZIONE INTERNA

*Monte San Pietro : Monte San Giovanni : La Villa : [edificio rurale / Marina Foschi ; Vittorio Degli Esposti ; Sergio Venturi]. - [Esec. 1970-1972]. - 1 fotografia : gelatina a sviluppo ; 180x240 mm. ((Tit. da indicazione ms. sul verso della fotografia. - Per gli autori e la data cfr. Territorio e conservazione. Proposta di rilevamento dei beni culturali immobili nell'Appennino bolognese, Bologna, 1972.
Biblioteca IBC
N.Inv.: POS 4886 Arch.Paes. Appen.Bologn 11 116
DOCUMENTO PER SOLA CONSULTAZIONE INTERNA

---

*Monte San Pietro : Monte San Giovanni : La Villa : [edificio rurale / Marina Foschi ; Vittorio Degli Esposti ; Sergio Venturi]. - [Esec. 1970-1972]. - 1 fotografia : gelatina a sviluppo ; 180x240 mm. ((Tit. da indicazione ms. sul verso della fotografia. - Per gli autori e la data cfr. Territorio e conservazione. Proposta di rilevamento dei beni culturali immobili nell'Appennino bolognese, Bologna, 1972.
Biblioteca IBC
N.Inv.: POS 4887 Arch.Paes. Appen.Bologn 11 117
DOCUMENTO PER SOLA CONSULTAZIONE INTERNA

*Monte San Pietro : Monte San Giovanni : La Villa : [edificio rurale / Marina Foschi ; Vittorio Degli Esposti ; Sergio Venturi]. - [Esec. 1970-1972]. - 1 fotografia : gelatina a sviluppo ; 180x240 mm. ((Tit. da indicazione ms. sul verso della fotografia. - Per gli autori e la data cfr. Territorio e conservazione. Proposta di rilevamento dei beni culturali immobili nell'Appennino bolognese, Bologna, 1972.
Biblioteca IBC
N.Inv.: POS 4888 Arch.Paes. Appen.Bologn 11 118
DOCUMENTO PER SOLA CONSULTAZIONE INTERNA

*Monte San Pietro : Monte San Giovanni : La Villa : [edificio rurale / Marina Foschi ; Vittorio Degli Esposti ; Sergio Venturi]. - [Esec. 1970-1972]. - 1 fotografia : gelatina a sviluppo ; 180x240 mm. ((Tit. da indicazione ms. sul verso della fotografia. - Per gli autori e la data cfr. Territorio e conservazione. Proposta di rilevamento dei beni culturali immobili nell'Appennino bolognese, Bologna, 1972.
Biblioteca IBC
N.Inv.: POS 4889 Arch.Paes. Appen.Bologn 11 119
DOCUMENTO PER SOLA CONSULTAZIONE INTERNA

*Monte San Pietro : Monte San Giovanni : La Villa : [finestra a mensole del Quattrocento / Marina Foschi ; Vittorio Degli Esposti ; Sergio Venturi]. - [Esec. 1970-1972]. - 1 fotografia : gelatina a sviluppo ; 180x240 mm. ((Tit. da indicazione ms. sul verso della fotografia. - Per gli autori e la data cfr. Territorio e conservazione. Proposta di rilevamento dei beni culturali immobili nell'Appennino bolognese, Bologna, 1972.
Biblioteca IBC
N.Inv.: POS 4890 Arch.Paes. Appen.Bologn 11 120
DOCUMENTO PER SOLA CONSULTAZIONE INTERNA

*Monte San Pietro : Monte San Giovanni : La Villa : [finestra a mensole del Quattrocento / Marina Foschi ; Vittorio Degli Esposti ; Sergio Venturi]. - [Esec. 1970-1972]. - 1 fotografia : gelatina a sviluppo ; 180x240 mm. ((Tit. da indicazione ms. sul verso della fotografia. - Per gli autori e la data cfr. Territorio e conservazione. Proposta di rilevamento dei beni culturali immobili nell'Appennino bolognese, Bologna, 1972.
Biblioteca IBC
N.Inv.: POS 4891 Arch.Paes. Appen.Bologn 11 121
DOCUMENTO PER SOLA CONSULTAZIONE INTERNA

---

*Monte San Pietro : Monte San Giovanni : La Villa : [finestra con arco a tutto sesto / Marina Foschi ; Vittorio Degli Esposti ; Sergio Venturi]. - [Esec. 1970-1972]. - 1 fotografia : gelatina a sviluppo ; 180x240 mm. ((Tit. da indicazione ms. sul verso della fotografia. - Per gli autori e la data cfr. Territorio e conservazione. Proposta di rilevamento dei beni culturali immobili nell'Appennino bolognese, Bologna, 1972.
Biblioteca IBC
N.Inv.: POS 4892 Arch.Paes. Appen.Bologn 11 122
DOCUMENTO PER SOLA CONSULTAZIONE INTERNA

*Monte San Pietro : Monte San Giovanni : La Villa : [fiore scolpito nel muro parietale / Marina Foschi ; Vittorio Degli Esposti ; Sergio Venturi]. - [Esec. 1970-1972]. - 1 fotografia : gelatina a sviluppo ; 180x240 mm. ((Tit. da indicazione ms. sul verso della fotografia. - Per gli autori e la data cfr. Territorio e conservazione. Proposta di rilevamento dei beni culturali immobili nell'Appennino bolognese, Bologna, 1972.
Biblioteca IBC
N.Inv.: POS 4893 Arch.Paes. Appen.Bologn 11 123-124
DOCUMENTO PER SOLA CONSULTAZIONE INTERNA

*Monte San Pietro : Monte San Giovanni : Casa Casella : [casa-torre del Quattrocento / Marina Foschi ; Vittorio Degli Esposti ; Sergio Venturi]. - [Esec. 1970-1972]. - 1 fotografia : gelatina a sviluppo ; 180x240 mm. ((Tit. da indicazione ms. sul verso della fotografia. - Per gli autori e la data cfr. Territorio e conservazione. Proposta di rilevamento dei beni culturali immobili nell'Appennino bolognese, Bologna, 1972.
Biblioteca IBC
N.Inv.: POS 4894 Arch.Paes. Appen.Bologn 11 125
DOCUMENTO PER SOLA CONSULTAZIONE INTERNA

*Monte San Pietro : Monte San Giovanni : Casa Casella : [casa-torre del Quattrocento / Marina Foschi ; Vittorio Degli Esposti ; Sergio Venturi]. - [Esec. 1970-1972]. - 1 fotografia : gelatina a sviluppo ; 180x240 mm. ((Tit. da indicazione ms. sul verso della fotografia. - Per gli autori e la data cfr. Territorio e conservazione. Proposta di rilevamento dei beni culturali immobili nell'Appennino bolognese, Bologna, 1972.
Biblioteca IBC
N.Inv.: POS 4895 Arch.Paes. Appen.Bologn 11 126
DOCUMENTO PER SOLA CONSULTAZIONE INTERNA

*Monte San Pietro : Monte San Giovanni : Casa Casella : [finestra a sesto acuto / Marina Foschi ; Vittorio Degli Esposti ; Sergio Venturi]. - [Esec. 1970-1972]. - 1 fotografia : gelatina a sviluppo ; 180x240 mm. ((Tit. da indicazione ms. sul verso della fotografia. - Per gli autori e la data cfr. Territorio e conservazione. Proposta di rilevamento dei beni culturali immobili nell'Appennino bolognese, Bologna, 1972.
Biblioteca IBC
N.Inv.: POS 4896 Arch.Paes. Appen.Bologn 11 127
DOCUMENTO PER SOLA CONSULTAZIONE INTERNA

---

*Monte San Pietro : Monte San Giovanni : Casa Ghedotti : [edificio rurale / Marina Foschi ; Vittorio Degli Esposti ; Sergio Venturi]. - [Esec. 1970-1972]. - 1 fotografia : gelatina a sviluppo ; 180x240 mm. ((Tit. da indicazione ms. sul verso della fotografia. - Per gli autori e la data cfr. Territorio e conservazione. Proposta di rilevamento dei beni culturali immobili nell'Appennino bolognese, Bologna, 1972.
Biblioteca IBC
N.Inv.: POS 4897 Arch.Paes. Appen.Bologn 11 128
DOCUMENTO PER SOLA CONSULTAZIONE INTERNA

*Monte San Pietro : Monte San Giovanni : Casa Ghedotti : [portale ad arco tamponato in posizione elevata, ingresso della casa-torre / Marina Foschi ; Vittorio Degli Esposti ; Sergio Venturi]. - [Esec. 1970-1972]. - 1 fotografia : gelatina a sviluppo ; 180x240 mm. ((Tit. da indicazione ms. sul verso della fotografia. - Per gli autori e la data cfr. Territorio e conservazione. Proposta di rilevamento dei beni culturali immobili nell'Appennino bolognese, Bologna, 1972.
Biblioteca IBC
N.Inv.: POS 4898 Arch.Paes. Appen.Bologn 11 129
DOCUMENTO PER SOLA CONSULTAZIONE INTERNA

*Monte San Pietro : Monte San Giovanni : Casa Ghedotti : [finestra a mensole / Marina Foschi ; Vittorio Degli Esposti ; Sergio Venturi]. - [Esec. 1970-1972]. - 1 fotografia : gelatina a sviluppo ; 180x240 mm. ((Tit. da indicazione ms. sul verso della fotografia. - Per gli autori e la data cfr. Territorio e conservazione. Proposta di rilevamento dei beni culturali immobili nell'Appennino bolognese, Bologna, 1972.
Biblioteca IBC
N.Inv.: POS 4899 Arch.Paes. Appen.Bologn 11 130
DOCUMENTO PER SOLA CONSULTAZIONE INTERNA

*Monte San Pietro : Monte San Giovanni : Casa Ghedotti : [finestra a mensole / Marina Foschi ; Vittorio Degli Esposti ; Sergio Venturi]. - [Esec. 1970-1972]. - 1 fotografia : gelatina a sviluppo ; 180x240 mm. ((Tit. da indicazione ms. sul verso della fotografia. - Per gli autori e la data cfr. Territorio e conservazione. Proposta di rilevamento dei beni culturali immobili nell'Appennino bolognese, Bologna, 1972.
Biblioteca IBC
N.Inv.: POS 4900 Arch.Paes. Appen.Bologn 11 131
DOCUMENTO PER SOLA CONSULTAZIONE INTERNA

*Monte San Pietro : Monte San Giovanni : Castagneto : [edificio rurale con torre del Quattrocento con modifiche del Cinquecento / Marina Foschi ; Vittorio Degli Esposti ; Sergio Venturi]. - [Esec. 1970-1972]. - 1 fotografia : gelatina a sviluppo ; 180x240 mm. ((Tit. da indicazione ms. sul verso della fotografia. - Per gli autori e la data cfr. Territorio e conservazione. Proposta di rilevamento dei beni culturali immobili nell'Appennino bolognese, Bologna, 1972.
Biblioteca IBC
N.Inv.: POS 4901 Arch.Paes. Appen.Bologn 11 132
DOCUMENTO PER SOLA CONSULTAZIONE INTERNA

---

*Monte San Pietro : Monte San Giovanni : Castagneto : [edificio rurale con torre del Quattrocento con modifiche del Cinquecento / Marina Foschi ; Vittorio Degli Esposti ; Sergio Venturi]. - [Esec. 1970-1972]. - 1 fotografia : gelatina a sviluppo ; 180x240 mm. ((Tit. da indicazione ms. sul verso della fotografia. - Per gli autori e la data cfr. Territorio e conservazione. Proposta di rilevamento dei beni culturali immobili nell'Appennino bolognese, Bologna, 1972.
Biblioteca IBC
N.Inv.: POS 4902 Arch.Paes. Appen.Bologn 11 133
DOCUMENTO PER SOLA CONSULTAZIONE INTERNA

*Monte San Pietro : Monte San Giovanni : Castagneto : [edificio rurale con torre del Quattrocento con modifiche del Cinquecento / Marina Foschi ; Vittorio Degli Esposti ; Sergio Venturi]. - [Esec. 1970-1972]. - 1 fotografia : gelatina a sviluppo ; 180x240 mm. ((Tit. da indicazione ms. sul verso della fotografia. - Per gli autori e la data cfr. Territorio e conservazione. Proposta di rilevamento dei beni culturali immobili nell'Appennino bolognese, Bologna, 1972.
Biblioteca IBC
N.Inv.: POS 4903 Arch.Paes. Appen.Bologn 11 134
DOCUMENTO PER SOLA CONSULTAZIONE INTERNA

*Monte San Pietro : Monte San Giovanni : Castagneto : [edificio rurale con torre del Quattrocento con modifiche del Cinquecento / Marina Foschi ; Vittorio Degli Esposti ; Sergio Venturi]. - [Esec. 1970-1972]. - 1 fotografia : gelatina a sviluppo ; 180x240 mm. ((Tit. da indicazione ms. sul verso della fotografia. - Per gli autori e la data cfr. Territorio e conservazione. Proposta di rilevamento dei beni culturali immobili nell'Appennino bolognese, Bologna, 1972.
Biblioteca IBC
N.Inv.: POS 4904 Arch.Paes. Appen.Bologn 11 135
DOCUMENTO PER SOLA CONSULTAZIONE INTERNA

*Monte San Pietro : Monte San Giovanni : Castagneto : [edificio rurale con torre del Quattrocento con modifiche del Cinquecento / Marina Foschi ; Vittorio Degli Esposti ; Sergio Venturi]. - [Esec. 1970-1972]. - 1 fotografia : gelatina a sviluppo ; 180x240 mm. ((Tit. da indicazione ms. sul verso della fotografia. - Per gli autori e la data cfr. Territorio e conservazione. Proposta di rilevamento dei beni culturali immobili nell'Appennino bolognese, Bologna, 1972.
Biblioteca IBC
N.Inv.: POS 4905 Arch.Paes. Appen.Bologn 11 136
DOCUMENTO PER SOLA CONSULTAZIONE INTERNA

*Monte San Pietro : Monte San Giovanni : Ca' Bianca : [edificio rurale / Marina Foschi ; Vittorio Degli Esposti ; Sergio Venturi]. - [Esec. 1970-1972]. - 1 fotografia : gelatina a sviluppo ; 180x240 mm. ((Tit. da indicazione ms. sul verso della fotografia. - Per gli autori e la data cfr. Territorio e conservazione. Proposta di rilevamento dei beni culturali immobili nell'Appennino bolognese, Bologna, 1972.
Biblioteca IBC
N.Inv.: POS 4906 Arch.Paes. Appen.Bologn 11 137
DOCUMENTO PER SOLA CONSULTAZIONE INTERNA

---

*Monte San Pietro : Monte San Giovanni : Ca' Bianca : [facciata e finestre dell'edificio rurale / Marina Foschi ; Vittorio Degli Esposti ; Sergio Venturi]. - [Esec. 1970-1972]. - 1 fotografia : gelatina a sviluppo ; 180x240 mm. ((Tit. da indicazione ms. sul verso della fotografia. - Per gli autori e la data cfr. Territorio e conservazione. Proposta di rilevamento dei beni culturali immobili nell'Appennino bolognese, Bologna, 1972.
Biblioteca IBC
N.Inv.: POS 4907 Arch.Paes. Appen.Bologn 11 138-139
DOCUMENTO PER SOLA CONSULTAZIONE INTERNA

*Monte San Pietro : Monte San Giovanni : La Torre : [ruderi di torre a pianta circolare / Marina Foschi ; Vittorio Degli Esposti ; Sergio Venturi]. - [Esec. 1970-1972]. - 1 fotografia : gelatina a sviluppo ; 180x240 mm. ((Tit. da indicazione ms. sul verso della fotografia. - Per gli autori e la data cfr. Territorio e conservazione. Proposta di rilevamento dei beni culturali immobili nell'Appennino bolognese, Bologna, 1972.
Biblioteca IBC
N.Inv.: POS 4908 Arch.Paes. Appen.Bologn 11 140
DOCUMENTO PER SOLA CONSULTAZIONE INTERNA

*Monte San Pietro : Monte San Giovanni : La Torre : [ruderi di torre a pianta circolare / Marina Foschi ; Vittorio Degli Esposti ; Sergio Venturi]. - [Esec. 1970-1972]. - 1 fotografia : gelatina a sviluppo ; 180x240 mm. ((Tit. da indicazione ms. sul verso della fotografia. - Per gli autori e la data cfr. Territorio e conservazione. Proposta di rilevamento dei beni culturali immobili nell'Appennino bolognese, Bologna, 1972.
Biblioteca IBC
N.Inv.: POS 4909 Arch.Paes. Appen.Bologn 11 141,144
DOCUMENTO PER SOLA CONSULTAZIONE INTERNA

*Monte San Pietro : Monte San Giovanni : La Torre : [ruderi di torre a pianta circolare / Marina Foschi ; Vittorio Degli Esposti ; Sergio Venturi]. - [Esec. 1970-1972]. - 1 fotografia : gelatina a sviluppo ; 180x240 mm. ((Tit. da indicazione ms. sul verso della fotografia. - Per gli autori e la data cfr. Territorio e conservazione. Proposta di rilevamento dei beni culturali immobili nell'Appennino bolognese, Bologna, 1972.
Biblioteca IBC
N.Inv.: POS 4910 Arch.Paes. Appen.Bologn 11 142
DOCUMENTO PER SOLA CONSULTAZIONE INTERNA

*Monte San Pietro : Monte San Giovanni : La Torre : [ruderi di torre a pianta circolare / Marina Foschi ; Vittorio Degli Esposti ; Sergio Venturi]. - [Esec. 1970-1972]. - 1 fotografia : gelatina a sviluppo ; 180x240 mm. ((Tit. da indicazione ms. sul verso della fotografia. - Per gli autori e la data cfr. Territorio e conservazione. Proposta di rilevamento dei beni culturali immobili nell'Appennino bolognese, Bologna, 1972.
Biblioteca IBC
N.Inv.: POS 4911 Arch.Paes. Appen.Bologn 11 143
DOCUMENTO PER SOLA CONSULTAZIONE INTERNA

---

*Monte San Pietro : Monte San Giovanni : L'Oca : [edificio rurale / Marina Foschi ; Vittorio Degli Esposti ; Sergio Venturi]. - [Esec. 1970-1972]. - 1 fotografia : gelatina a sviluppo ; 180x240 mm. ((Tit. da indicazione ms. sul verso della fotografia. - Per gli autori e la data cfr. Territorio e conservazione. Proposta di rilevamento dei beni culturali immobili nell'Appennino bolognese, Bologna, 1972.
Biblioteca IBC
N.Inv.: POS 4912 Arch.Paes. Appen.Bologn 11 145
DOCUMENTO PER SOLA CONSULTAZIONE INTERNA

*Monte San Pietro : Monte San Giovanni : L'Oca : [portale / Marina Foschi ; Vittorio Degli Esposti ; Sergio Venturi]. - [Esec. 1970-1972]. - 1 fotografia : gelatina a sviluppo ; 180x240 mm. ((Tit. da indicazione ms. sul verso della fotografia. - Per gli autori e la data cfr. Territorio e conservazione. Proposta di rilevamento dei beni culturali immobili nell'Appennino bolognese, Bologna, 1972.
Biblioteca IBC
N.Inv.: POS 4913 Arch.Paes. Appen.Bologn 11 146
DOCUMENTO PER SOLA CONSULTAZIONE INTERNA

*Monte San Pietro : Monte San Giovanni : L'Oca : [fiori scolpiti nel muro parietale / Marina Foschi ; Vittorio Degli Esposti ; Sergio Venturi]. - [Esec. 1970-1972]. - 1 fotografia : gelatina a sviluppo ; 180x240 mm. ((Tit. da indicazione ms. sul verso della fotografia. - Per gli autori e la data cfr. Territorio e conservazione. Proposta di rilevamento dei beni culturali immobili nell'Appennino bolognese, Bologna, 1972.
Biblioteca IBC
N.Inv.: POS 4914 Arch.Paes. Appen.Bologn 11 147
DOCUMENTO PER SOLA CONSULTAZIONE INTERNA

*Monte San Pietro : Colombarola : Il Palazzo : [casa padronale con torre colombaia con loggiato del Seicento / Marina Foschi ; Vittorio Degli Esposti ; Sergio Venturi]. - [Esec. 1970-1972]. - 1 fotografia : gelatina a sviluppo ; 180x240 mm. ((Tit. da indicazione ms. sul verso della fotografia. - Per gli autori e la data cfr. Territorio e conservazione. Proposta di rilevamento dei beni culturali immobili nell'Appennino bolognese, Bologna, 1972.
Biblioteca IBC
N.Inv.: POS 4915 Arch.Paes. Appen.Bologn 11 148-149
DOCUMENTO PER SOLA CONSULTAZIONE INTERNA

*Monte San Pietro : Monte San Giovanni : La Guarda : [casa-torre sorta nel Duecento e rimaneggiata nel Cinquecento / Marina Foschi ; Vittorio Degli Esposti ; Sergio Venturi]. - [Esec. 1970-1972]. - 1 fotografia : gelatina a sviluppo ; 180x240 mm. ((Tit. da indicazione ms. sul verso della fotografia. - Per gli autori e la data cfr. Territorio e conservazione. Proposta di rilevamento dei beni culturali immobili nell'Appennino bolognese, Bologna, 1972.
Biblioteca IBC
N.Inv.: POS 4916 Arch.Paes. Appen.Bologn 11 150
DOCUMENTO PER SOLA CONSULTAZIONE INTERNA

---

*Monte San Pietro : Monte San Giovanni : La Guarda : [casa-torre sorta nel Duecento e rimaneggiata nel Cinquecento / Marina Foschi ; Vittorio Degli Esposti ; Sergio Venturi]. - [Esec. 1970-1972]. - 1 fotografia : gelatina a sviluppo ; 180x240 mm. ((Tit. da indicazione ms. sul verso della fotografia. - Per gli autori e la data cfr. Territorio e conservazione. Proposta di rilevamento dei beni culturali immobili nell'Appennino bolognese, Bologna, 1972.
Biblioteca IBC
N.Inv.: POS 4917 Arch.Paes. Appen.Bologn 11 151
DOCUMENTO PER SOLA CONSULTAZIONE INTERNA

*Monte San Pietro : Monte San Giovanni : La Guarda : [finestrella in pietra con giglio scolpito / Marina Foschi ; Vittorio Degli Esposti ; Sergio Venturi]. - [Esec. 1970-1972]. - 1 fotografia : gelatina a sviluppo ; 180x240 mm. ((Tit. da indicazione ms. sul verso della fotografia. - Per gli autori e la data cfr. Territorio e conservazione. Proposta di rilevamento dei beni culturali immobili nell'Appennino bolognese, Bologna, 1972.
Biblioteca IBC
N.Inv.: POS 4918 Arch.Paes. Appen.Bologn 11 152
DOCUMENTO PER SOLA CONSULTAZIONE INTERNA

*Monte San Pietro : [ex municipio : edificio rurale con torre / Marina Foschi ; Vittorio Degli Esposti ; Sergio Venturi]. - [Esec. 1970-1972]. - 1 fotografia : gelatina a sviluppo ; 180x240 mm. ((Tit. da indicazione ms. sul verso della fotografia. - Per gli autori e la data cfr. Territorio e conservazione. Proposta di rilevamento dei beni culturali immobili nell'Appennino bolognese, Bologna, 1972.
Biblioteca IBC
N.Inv.: POS 4919 Arch.Paes. Appen.Bologn 11 153
DOCUMENTO PER SOLA CONSULTAZIONE INTERNA

*Monte San Pietro : [ex municipio : edificio rurale con torre / Marina Foschi ; Vittorio Degli Esposti ; Sergio Venturi]. - [Esec. 1970-1972]. - 1 fotografia : gelatina a sviluppo ; 180x240 mm. ((Tit. da indicazione ms. sul verso della fotografia. - Per gli autori e la data cfr. Territorio e conservazione. Proposta di rilevamento dei beni culturali immobili nell'Appennino bolognese, Bologna, 1972.
Biblioteca IBC
N.Inv.: POS 4920 Arch.Paes. Appen.Bologn 11 154
DOCUMENTO PER SOLA CONSULTAZIONE INTERNA

*Monte San Pietro : [ex municipio : edificio rurale con torre / Marina Foschi ; Vittorio Degli Esposti ; Sergio Venturi]. - [Esec. 1970-1972]. - 1 fotografia : gelatina a sviluppo ; 180x240 mm. ((Tit. da indicazione ms. sul verso della fotografia. - Per gli autori e la data cfr. Territorio e conservazione. Proposta di rilevamento dei beni culturali immobili nell'Appennino bolognese, Bologna, 1972.
Biblioteca IBC
N.Inv.: POS 4921 Arch.Paes. Appen.Bologn 11 155
DOCUMENTO PER SOLA CONSULTAZIONE INTERNA

---

*Monte San Pietro : Mongiorgio : [castello / Sergio Venturi]. - [Esec. ca. 1980]. - 1 fotografia : gelatina a sviluppo ; 180x240 mm. ((Tit. e A. da indicazione ms. sul verso della fotografia. - Data da comunicazione orale dell'A.
Biblioteca IBC
N.Inv.: POS 4922 Arch.Paes. Appen.Bologn 11 156
DOCUMENTO PER SOLA CONSULTAZIONE INTERNA

*Monte San Pietro : Monte Pastore : [La Torre : edificio rurale del Quattrocento / Marina Foschi ; Vittorio Degli Esposti ; Sergio Venturi]. - [Esec. 1970-1972]. - 1 fotografia : gelatina a sviluppo ; 180x240 mm. ((Tit. da indicazione ms. sul verso della fotografia. - Per gli autori e la data cfr. Territorio e conservazione. Proposta di rilevamento dei beni culturali immobili nell'Appennino bolognese, Bologna, 1972.
Biblioteca IBC
N.Inv.: POS 4923 Arch.Paes. Appen.Bologn 11 157
DOCUMENTO PER SOLA CONSULTAZIONE INTERNA

*Monte San Pietro : Monte Pastore : [edificio rurale : grondaia / Marina Foschi ; Vittorio Degli Esposti ; Sergio Venturi]. - [Esec. 1970-1972]. - 1 fotografia : gelatina a sviluppo ; 180x240 mm. ((Tit. da indicazione ms. sul verso della fotografia. - Per gli autori e la data cfr. Territorio e conservazione. Proposta di rilevamento dei beni culturali immobili nell'Appennino bolognese, Bologna, 1972.
Biblioteca IBC
N.Inv.: POS 4924 Arch.Paes. Appen.Bologn 11 158
DOCUMENTO PER SOLA CONSULTAZIONE INTERNA

*Monte San Pietro : Lavino : La Badia : [edificio religioso : loggia interna / Marina Foschi ; Vittorio Degli Esposti ; Sergio Venturi]. - [Esec. 1970-1972]. - 1 fotografia : gelatina a sviluppo ; 180x240 mm. ((Tit. da indicazione ms. sul verso della fotografia. - Per gli autori e la data cfr. Territorio e conservazione. Proposta di rilevamento dei beni culturali immobili nell'Appennino bolognese, Bologna, 1972.
Biblioteca IBC
N.Inv.: POS 4925 Arch.Paes. Appen.Bologn 11 159
DOCUMENTO PER SOLA CONSULTAZIONE INTERNA

*Monte San Pietro : San Lorenzo in Collina : [chiostro della chiesa / Marina Foschi ; Vittorio Degli Esposti ; Sergio Venturi]. - [Esec. 1970-1972]. - 1 fotografia : gelatina a sviluppo ; 180x240 mm. ((Tit. da indicazione ms. sul verso della fotografia. - Per gli autori e la data cfr. Territorio e conservazione. Proposta di rilevamento dei beni culturali immobili nell'Appennino bolognese, Bologna, 1972.
Biblioteca IBC
N.Inv.: POS 4926 Arch.Paes. Appen.Bologn 11 160
DOCUMENTO PER SOLA CONSULTAZIONE INTERNA

---

*Monte San Pietro : San Lorenzo in Collina : [chiostro della chiesa / Marina Foschi ; Vittorio Degli Esposti ; Sergio Venturi]. - [Esec. 1970-1972]. - 1 fotografia : gelatina a sviluppo ; 180x240 mm. ((Tit. da indicazione ms. sul verso della fotografia. - Per gli autori e la data cfr. Territorio e conservazione. Proposta di rilevamento dei beni culturali immobili nell'Appennino bolognese, Bologna, 1972.
Biblioteca IBC
N.Inv.: POS 4927 Arch.Paes. Appen.Bologn 11 161-162
DOCUMENTO PER SOLA CONSULTAZIONE INTERNA

*Monte San Pietro : San Lorenzo in Collina : [epigrafe / Marina Foschi ; Vittorio Degli Esposti ; Sergio Venturi]. - [Esec. 1970-1972]. - 1 fotografia : gelatina a sviluppo ; 180x240 mm. ((Tit. da indicazione ms. sul verso della fotografia. - Per gli autori e la data cfr. Territorio e conservazione. Proposta di rilevamento dei beni culturali immobili nell'Appennino bolognese, Bologna, 1972.
Biblioteca IBC
N.Inv.: POS 4928 Arch.Paes. Appen.Bologn 11 163-164
DOCUMENTO PER SOLA CONSULTAZIONE INTERNA

*Monte San Pietro : San Lorenzo in Collina : [capitello in pietra a motivo fitomorfo / Marina Foschi ; Vittorio Degli Esposti ; Sergio Venturi]. - [Esec. 1970-1972]. - 1 fotografia : gelatina a sviluppo ; 180x240 mm. ((Tit. da indicazione ms. sul verso della fotografia. - Per gli autori e la data cfr. Territorio e conservazione. Proposta di rilevamento dei beni culturali immobili nell'Appennino bolognese, Bologna, 1972.
Biblioteca IBC
N.Inv.: POS 4929 Arch.Paes. Appen.Bologn 11 165
DOCUMENTO PER SOLA CONSULTAZIONE INTERNA

*Monte San Pietro : Amola : Ca' dei Ghedini : [cariatide romanica / Marina Foschi ; Vittorio Degli Esposti ; Sergio Venturi]. - [Esec. 1970-1972]. - 1 fotografia : gelatina a sviluppo ; 180x240 mm. ((Tit. da indicazione ms. sul verso della fotografia. - Per gli autori e la data cfr. Territorio e conservazione. Proposta di rilevamento dei beni culturali immobili nell'Appennino bolognese, Bologna, 1972.
Biblioteca IBC
N.Inv.: POS 4930 Arch.Paes. Appen.Bologn 11 166-167
DOCUMENTO PER SOLA CONSULTAZIONE INTERNA

*Monte San Pietro : Amola : Ca' dei Ghedini : [cariatide romanica / Marina Foschi ; Vittorio Degli Esposti ; Sergio Venturi]. - [Esec. 1970-1972]. - 1 fotografia : gelatina a sviluppo ; 180x240 mm. ((Tit. da indicazione ms. sul verso della fotografia. - Per gli autori e la data cfr. Territorio e conservazione. Proposta di rilevamento dei beni culturali immobili nell'Appennino bolognese, Bologna, 1972.
Biblioteca IBC
N.Inv.: POS 4931 Arch.Paes. Appen.Bologn 11 168-169
DOCUMENTO PER SOLA CONSULTAZIONE INTERNA

---

*Monte San Pietro : Amola : Ca' dei Ghedini : [cariatide romanica / Marina Foschi ; Vittorio Degli Esposti ; Sergio Venturi]. - [Esec. 1970-1972]. - 1 fotografia : gelatina a sviluppo ; 180x240 mm. ((Tit. da indicazione ms. sul verso della fotografia. - Per gli autori e la data cfr. Territorio e conservazione. Proposta di rilevamento dei beni culturali immobili nell'Appennino bolognese, Bologna, 1972.
Biblioteca IBC
N.Inv.: POS 4932 Arch.Paes. Appen.Bologn 11 170
DOCUMENTO PER SOLA CONSULTAZIONE INTERNA

*Monte San Pietro : Amola : Ca' dei Ghedini : [capitello murato con motivo floreale / Marina Foschi ; Vittorio Degli Esposti ; Sergio Venturi]. - [Esec. 1970-1972]. - 1 fotografia : gelatina a sviluppo ; 180x240 mm. ((Tit. da indicazione ms. sul verso della fotografia. - Per gli autori e la data cfr. Territorio e conservazione. Proposta di rilevamento dei beni culturali immobili nell'Appennino bolognese, Bologna, 1972.
Biblioteca IBC
N.Inv.: POS 4933 Arch.Paes. Appen.Bologn 11 171
DOCUMENTO PER SOLA CONSULTAZIONE INTERNA

*Monte San Pietro : Amola : Ca' dei Ghedini : [palazzo / Marina Foschi ; Vittorio Degli Esposti ; Sergio Venturi]. - [Esec. 1970-1972]. - 1 fotografia : gelatina a sviluppo ; 180x240 mm. ((Tit. da indicazione ms. sul verso della fotografia. - Per gli autori e la data cfr. Territorio e conservazione. Proposta di rilevamento dei beni culturali immobili nell'Appennino bolognese, Bologna, 1972.
Biblioteca IBC
N.Inv.: POS 4934 Arch.Paes. Appen.Bologn 11 172
DOCUMENTO PER SOLA CONSULTAZIONE INTERNA

*Monte San Pietro : San Lorenzo in Collina : Vigo : [finestre tamponate a sesto acuto / Marina Foschi ; Vittorio Degli Esposti ; Sergio Venturi]. - [Esec. 1970-1972]. - 1 fotografia : gelatina a sviluppo ; 180x240 mm. ((Tit. da indicazione ms. sul verso della fotografia. - Per gli autori e la data cfr. Territorio e conservazione. Proposta di rilevamento dei beni culturali immobili nell'Appennino bolognese, Bologna, 1972.
Biblioteca IBC
N.Inv.: POS 4935 Arch.Paes. Appen.Bologn 11 173
DOCUMENTO PER SOLA CONSULTAZIONE INTERNA

*Monte San Pietro : Ozzano dell'Amola : Casa Mengolo : [casa padronale con torre colombaia / Marina Foschi ; Vittorio Degli Esposti ; Sergio Venturi]. - [Esec. 1970-1972]. - 1 fotografia : gelatina a sviluppo ; 180x240 mm. ((Tit. da indicazione ms. sul verso della fotografia. - Per gli autori e la data cfr. Territorio e conservazione. Proposta di rilevamento dei beni culturali immobili nell'Appennino bolognese, Bologna, 1972.
Biblioteca IBC
N.Inv.: POS 4936 Arch.Paes. Appen.Bologn 11 174
DOCUMENTO PER SOLA CONSULTAZIONE INTERNA

---

*Monte San Pietro : Ozzano dell'Amola : Casa Mengolo : [casa padronale con torre colombaia / Marina Foschi ; Vittorio Degli Esposti ; Sergio Venturi]. - [Esec. 1970-1972]. - 1 fotografia : gelatina a sviluppo ; 180x240 mm. ((Tit. da indicazione ms. sul verso della fotografia. - Per gli autori e la data cfr. Territorio e conservazione. Proposta di rilevamento dei beni culturali immobili nell'Appennino bolognese, Bologna, 1972.
Biblioteca IBC
N.Inv.: POS 4937 Arch.Paes. Appen.Bologn 11 175
DOCUMENTO PER SOLA CONSULTAZIONE INTERNA

*Monte San Pietro : Ozzano dell'Amola : Casa Mengolo : [casa padronale con torre colombaia / Marina Foschi ; Vittorio Degli Esposti ; Sergio Venturi]. - [Esec. 1970-1972]. - 1 fotografia : gelatina a sviluppo ; 180x240 mm. ((Tit. da indicazione ms. sul verso della fotografia. - Per gli autori e la data cfr. Territorio e conservazione. Proposta di rilevamento dei beni culturali immobili nell'Appennino bolognese, Bologna, 1972.
Biblioteca IBC
N.Inv.: POS 4938 Arch.Paes. Appen.Bologn 11 176
DOCUMENTO PER SOLA CONSULTAZIONE INTERNA

*Monte San Pietro : San Chierlo : Bonzara : [ruderi della rocca / Marina Foschi ; Vittorio Degli Esposti ; Sergio Venturi]. - [Esec. 1970-1972]. - 1 fotografia : gelatina a sviluppo ; 180x240 mm. ((Tit. da indicazione ms. sul verso della fotografia. - Per gli autori e la data cfr. Territorio e conservazione. Proposta di rilevamento dei beni culturali immobili nell'Appennino bolognese, Bologna, 1972.
Biblioteca IBC
N.Inv.: POS 4939 Arch.Paes. Appen.Bologn 11 177
DOCUMENTO PER SOLA CONSULTAZIONE INTERNA

*Monte San Pietro : San Chierlo : Bonzara : [ruderi della rocca / Marina Foschi ; Vittorio Degli Esposti ; Sergio Venturi]. - [Esec. 1970-1972]. - 1 fotografia : gelatina a sviluppo ; 180x240 mm. ((Tit. da indicazione ms. sul verso della fotografia. - Per gli autori e la data cfr. Territorio e conservazione. Proposta di rilevamento dei beni culturali immobili nell'Appennino bolognese, Bologna, 1972.
Biblioteca IBC
N.Inv.: POS 4940 Arch.Paes. Appen.Bologn 11 178
DOCUMENTO PER SOLA CONSULTAZIONE INTERNA

*Monte San Pietro : San Chierlo : Bonzara : [ruderi della rocca / Marina Foschi ; Vittorio Degli Esposti ; Sergio Venturi]. - [Esec. 1970-1972]. - 1 fotografia : gelatina a sviluppo ; 180x240 mm. ((Tit. da indicazione ms. sul verso della fotografia. - Per gli autori e la data cfr. Territorio e conservazione. Proposta di rilevamento dei beni culturali immobili nell'Appennino bolognese, Bologna, 1972.
Biblioteca IBC
N.Inv.: POS 4941 Arch.Paes. Appen.Bologn 11 179
DOCUMENTO PER SOLA CONSULTAZIONE INTERNA

---

*Monte San Pietro : San Chierlo : Bonzara : [ruderi della rocca / Marina Foschi ; Vittorio Degli Esposti ; Sergio Venturi]. - [Esec. 1970-1972]. - 1 fotografia : gelatina a sviluppo ; 180x240 mm. ((Tit. da indicazione ms. sul verso della fotografia. - Per gli autori e la data cfr. Territorio e conservazione. Proposta di rilevamento dei beni culturali immobili nell'Appennino bolognese, Bologna, 1972.
Biblioteca IBC
N.Inv.: POS 4942 Arch.Paes. Appen.Bologn 11 180
DOCUMENTO PER SOLA CONSULTAZIONE INTERNA

*Monte San Pietro : San Chierlo : Bonzara : [ruderi della rocca / Marina Foschi ; Vittorio Degli Esposti ; Sergio Venturi]. - [Esec. 1970-1972]. - 1 fotografia : gelatina a sviluppo ; 180x240 mm. ((Tit. da indicazione ms. sul verso della fotografia. - Per gli autori e la data cfr. Territorio e conservazione. Proposta di rilevamento dei beni culturali immobili nell'Appennino bolognese, Bologna, 1972.
Biblioteca IBC
N.Inv.: POS 4943 Arch.Paes. Appen.Bologn 11 181
DOCUMENTO PER SOLA CONSULTAZIONE INTERNA

*Monte San Pietro : San Chierlo : Bonzara : [ruderi della rocca / Marina Foschi ; Vittorio Degli Esposti ; Sergio Venturi]. - [Esec. 1970-1972]. - 1 fotografia : gelatina a sviluppo ; 180x240 mm. ((Tit. da indicazione ms. sul verso della fotografia. - Per gli autori e la data cfr. Territorio e conservazione. Proposta di rilevamento dei beni culturali immobili nell'Appennino bolognese, Bologna, 1972.
Biblioteca IBC
N.Inv.: POS 4944 Arch.Paes. Appen.Bologn 11 182
DOCUMENTO PER SOLA CONSULTAZIONE INTERNA

*Monte San Pietro : Monte Maggiore : Palazzo Musico : [villa dell'Ottocento con particolari della torre colombaia del Cinquecento / Marina Foschi ; Vittorio Degli Esposti ; Sergio Venturi]. - [Esec. 1970-1972]. - 1 fotografia : gelatina a sviluppo ; 180x240 mm. ((Tit. da indicazione ms. sul verso della fotografia. - Per gli autori e la data cfr. Territorio e conservazione. Proposta di rilevamento dei beni culturali immobili nell'Appennino bolognese, Bologna, 1972.
Biblioteca IBC
N.Inv.: POS 4945 Arch.Paes. Appen.Bologn 11 183-184
DOCUMENTO PER SOLA CONSULTAZIONE INTERNA

*Monte San Pietro : Monte Maggiore : Palazzo Musico : [villa dell'Ottocento con particolari della torre colombaia del Cinquecento / Marina Foschi ; Vittorio Degli Esposti ; Sergio Venturi]. - [Esec. 1970-1972]. - 1 fotografia : gelatina a sviluppo ; 180x240 mm. ((Tit. da indicazione ms. sul verso della fotografia. - Per gli autori e la data cfr. Territorio e conservazione. Proposta di rilevamento dei beni culturali immobili nell'Appennino bolognese, Bologna, 1972.
Biblioteca IBC
N.Inv.: POS 4946 Arch.Paes. Appen.Bologn 11 185
DOCUMENTO PER SOLA CONSULTAZIONE INTERNA

---

*Monte San Pietro : Ronca : Borgo di L : [casa-torre cinquecentesca / Marina Foschi ; Vittorio Degli Esposti ; Sergio Venturi]. - [Esec. 1970-1972]. - 1 fotografia : gelatina a sviluppo ; 180x240 mm. ((Tit. da indicazione ms. sul verso della fotografia. - Per gli autori e la data cfr. Territorio e conservazione. Proposta di rilevamento dei beni culturali immobili nell'Appennino bolognese, Bologna, 1972.
Biblioteca IBC
N.Inv.: POS 4947 Arch.Paes. Appen.Bologn 11 186
DOCUMENTO PER SOLA CONSULTAZIONE INTERNA

*Monte San Pietro : Ronca : Casa Beghelli : [torre del Cinquecento / Marina Foschi ; Vittorio Degli Esposti ; Sergio Venturi]. - [Esec. 1970-1972]. - 1 fotografia : gelatina a sviluppo ; 180x240 mm. ((Tit. da indicazione ms. sul verso della fotografia. - Per gli autori e la data cfr. Territorio e conservazione. Proposta di rilevamento dei beni culturali immobili nell'Appennino bolognese, Bologna, 1972.
Biblioteca IBC
N.Inv.: POS 4948 Arch.Paes. Appen.Bologn 11 187-188
DOCUMENTO PER SOLA CONSULTAZIONE INTERNA

*Monte San Pietro : Gavignano : Il Monzale : [casa-torre / Marina Foschi ; Vittorio Degli Esposti ; Sergio Venturi]. - [Esec. 1970-1972]. - 1 fotografia : gelatina a sviluppo ; 180x240 mm. ((Tit. da indicazione ms. sul verso della fotografia. - Per gli autori e la data cfr. Territorio e conservazione. Proposta di rilevamento dei beni culturali immobili nell'Appennino bolognese, Bologna, 1972.
Biblioteca IBC
N.Inv.: POS 4949 Arch.Paes. Appen.Bologn 11 189
DOCUMENTO PER SOLA CONSULTAZIONE INTERNA

*Monte San Pietro : Gavignano : Il Monzale : [casa-torre / Marina Foschi ; Vittorio Degli Esposti ; Sergio Venturi]. - [Esec. 1970-1972]. - 1 fotografia : gelatina a sviluppo ; 180x240 mm. ((Tit. da indicazione ms. sul verso della fotografia. - Per gli autori e la data cfr. Territorio e conservazione. Proposta di rilevamento dei beni culturali immobili nell'Appennino bolognese, Bologna, 1972.
Biblioteca IBC
N.Inv.: POS 4950 Arch.Paes. Appen.Bologn 11 190-191
DOCUMENTO PER SOLA CONSULTAZIONE INTERNA

*Monte San Pietro : Gavignano : Il Monzale : [finestra con scolpiti i simboli della rosa / Marina Foschi ; Vittorio Degli Esposti ; Sergio Venturi]. - [Esec. 1970-1972]. - 1 fotografia : gelatina a sviluppo ; 180x240 mm. ((Tit. da indicazione ms. sul verso della fotografia. - Per gli autori e la data cfr. Territorio e conservazione. Proposta di rilevamento dei beni culturali immobili nell'Appennino bolognese, Bologna, 1972.
Biblioteca IBC
N.Inv.: POS 4951 Arch.Paes. Appen.Bologn 11 192
DOCUMENTO PER SOLA CONSULTAZIONE INTERNA

---

*Monte San Pietro : Gavignano : Il Monzale : [casa-torre / Marina Foschi ; Vittorio Degli Esposti ; Sergio Venturi]. - [Esec. 1970-1972]. - 1 fotografia : gelatina a sviluppo ; 180x240 mm. ((Tit. da indicazione ms. sul verso della fotografia. - Per gli autori e la data cfr. Territorio e conservazione. Proposta di rilevamento dei beni culturali immobili nell'Appennino bolognese, Bologna, 1972.
Biblioteca IBC
N.Inv.: POS 4952 Arch.Paes. Appen.Bologn 11 193
DOCUMENTO PER SOLA CONSULTAZIONE INTERNA

*Monte San Pietro : Gavignano : chiesa di San Pietro : [croce scolpita / Marina Foschi ; Vittorio Degli Esposti ; Sergio Venturi]. - [Esec. 1970-1972]. - 1 fotografia : gelatina a sviluppo ; 180x240 mm. ((Tit. da indicazione ms. sul verso della fotografia. - Per gli autori e la data cfr. Territorio e conservazione. Proposta di rilevamento dei beni culturali immobili nell'Appennino bolognese, Bologna, 1972.
Biblioteca IBC
N.Inv.: POS 4953 Arch.Paes. Appen.Bologn 11 194-195
DOCUMENTO PER SOLA CONSULTAZIONE INTERNA

*Monte San Pietro : Gavignano : chiesa di San Pietro : [battente / Marina Foschi ; Vittorio Degli Esposti ; Sergio Venturi]. - [Esec. 1970-1972]. - 1 fotografia : gelatina a sviluppo ; 180x240 mm. ((Tit. da indicazione ms. sul verso della fotografia. - Per gli autori e la data cfr. Territorio e conservazione. Proposta di rilevamento dei beni culturali immobili nell'Appennino bolognese, Bologna, 1972.
Biblioteca IBC
N.Inv.: POS 4954 Arch.Paes. Appen.Bologn 11 196
DOCUMENTO PER SOLA CONSULTAZIONE INTERNA

*Monte San Pietro : Mongiorgio : Il Borgo : [edificio con portali tamponati dei primi del Trecento / Marina Foschi ; Vittorio Degli Esposti ; Sergio Venturi]. - [Esec. 1970-1972]. - 1 fotografia : gelatina a sviluppo ; 180x240 mm. ((Tit. da indicazione ms. sul verso della fotografia. - Per gli autori e la data cfr. Territorio e conservazione. Proposta di rilevamento dei beni culturali immobili nell'Appennino bolognese, Bologna, 1972.
Biblioteca IBC
N.Inv.: POS 4955 Arch.Paes. Appen.Bologn 11 197
DOCUMENTO PER SOLA CONSULTAZIONE INTERNA

*Monte San Pietro : Mongiorgio : Il Borgo : [edificio con portali tamponati dei primi del Trecento / Marina Foschi ; Vittorio Degli Esposti ; Sergio Venturi]. - [Esec. 1970-1972]. - 1 fotografia : gelatina a sviluppo ; 180x240 mm. ((Tit. da indicazione ms. sul verso della fotografia. - Per gli autori e la data cfr. Territorio e conservazione. Proposta di rilevamento dei beni culturali immobili nell'Appennino bolognese, Bologna, 1972.
Biblioteca IBC
N.Inv.: POS 4956 Arch.Paes. Appen.Bologn 11 198
DOCUMENTO PER SOLA CONSULTAZIONE INTERNA

---

*Monte San Pietro : Mongiorgio : Il Borgo : [edificio con portali tamponati dei primi del Trecento / Marina Foschi ; Vittorio Degli Esposti ; Sergio Venturi]. - [Esec. 1970-1972]. - 1 fotografia : gelatina a sviluppo ; 180x240 mm. ((Tit. da indicazione ms. sul verso della fotografia. - Per gli autori e la data cfr. Territorio e conservazione. Proposta di rilevamento dei beni culturali immobili nell'Appennino bolognese, Bologna, 1972.
Biblioteca IBC
N.Inv.: POS 4957 Arch.Paes. Appen.Bologn 11 199
DOCUMENTO PER SOLA CONSULTAZIONE INTERNA

*Monte San Pietro : Mongiorgio : Il Borgo : [torre del Quattrocento con due portali tamponati sovrapposti in cotto / Marina Foschi ; Vittorio Degli Esposti ; Sergio Venturi]. - [Esec. 1970-1972]. - 1 fotografia : gelatina a sviluppo ; 180x240 mm. ((Tit. da indicazione ms. sul verso della fotografia. - Per gli autori e la data cfr. Territorio e conservazione. Proposta di rilevamento dei beni culturali immobili nell'Appennino bolognese, Bologna, 1972.
Biblioteca IBC
N.Inv.: POS 4958 Arch.Paes. Appen.Bologn 11 200
DOCUMENTO PER SOLA CONSULTAZIONE INTERNA

*Monte San Pietro : Mongiorgio : Il Borgo : [torre del Quattrocento / Marina Foschi ; Vittorio Degli Esposti ; Sergio Venturi]. - [Esec. 1970-1972]. - 1 fotografia : gelatina a sviluppo ; 180x240 mm. ((Tit. da indicazione ms. sul verso della fotografia. - Per gli autori e la data cfr. Territorio e conservazione. Proposta di rilevamento dei beni culturali immobili nell'Appennino bolognese, Bologna, 1972.
Biblioteca IBC
N.Inv.: POS 4959 Arch.Paes. Appen.Bologn 11 201
DOCUMENTO PER SOLA CONSULTAZIONE INTERNA

*Monte San Pietro : Mongiorgio : Casa Casella : [casa-torre / Marina Foschi ; Vittorio Degli Esposti ; Sergio Venturi]. - [Esec. 1970-1972]. - 1 fotografia : gelatina a sviluppo ; 180x240 mm. ((Tit. da indicazione ms. sul verso della fotografia. - Per gli autori e la data cfr. Territorio e conservazione. Proposta di rilevamento dei beni culturali immobili nell'Appennino bolognese, Bologna, 1972.
Biblioteca IBC
N.Inv.: POS 4960 Arch.Paes. Appen.Bologn 11 202
DOCUMENTO PER SOLA CONSULTAZIONE INTERNA

*Monte San Pietro : Mongiorgio : Casa Casella : [casa-torre / Marina Foschi ; Vittorio Degli Esposti ; Sergio Venturi]. - [Esec. 1970-1972]. - 1 fotografia : gelatina a sviluppo ; 180x240 mm. ((Tit. da indicazione ms. sul verso della fotografia. - Per gli autori e la data cfr. Territorio e conservazione. Proposta di rilevamento dei beni culturali immobili nell'Appennino bolognese, Bologna, 1972.
Biblioteca IBC
N.Inv.: POS 4961 Arch.Paes. Appen.Bologn 11 203
DOCUMENTO PER SOLA CONSULTAZIONE INTERNA

---

*Monte San Pietro : Mongiorgio : Casa Casella : [casa-torre : finestre con arco a tutto sesto / Marina Foschi ; Vittorio Degli Esposti ; Sergio Venturi]. - [Esec. 1970-1972]. - 1 fotografia : gelatina a sviluppo ; 180x240 mm. ((Tit. da indicazione ms. sul verso della fotografia. - Per gli autori e la data cfr. Territorio e conservazione. Proposta di rilevamento dei beni culturali immobili nell'Appennino bolognese, Bologna, 1972.
Biblioteca IBC
N.Inv.: POS 4962 Arch.Paes. Appen.Bologn 11 204
DOCUMENTO PER SOLA CONSULTAZIONE INTERNA

*Monte San Pietro : Mongiorgio : Venerano : [nucleo / Marina Foschi ; Vittorio Degli Esposti ; Sergio Venturi]. - [Esec. 1970-1972]. - 1 fotografia : gelatina a sviluppo ; 180x240 mm. ((Tit. da indicazione ms. sul verso della fotografia. - Per gli autori e la data cfr. Territorio e conservazione. Proposta di rilevamento dei beni culturali immobili nell'Appennino bolognese, Bologna, 1972.
Biblioteca IBC
N.Inv.: POS 4963 Arch.Paes. Appen.Bologn 11 205
DOCUMENTO PER SOLA CONSULTAZIONE INTERNA

*Monte San Pietro : Mongiorgio : Venerano : [edificio rurale con portale a sesto acuto e due portali tamponati sulla facciata / Marina Foschi ; Vittorio Degli Esposti ; Sergio Venturi]. - [Esec. 1970-1972]. - 1 fotografia : gelatina a sviluppo ; 180x240 mm. ((Tit. da indicazione ms. sul verso della fotografia. - Per gli autori e la data cfr. Territorio e conservazione. Proposta di rilevamento dei beni culturali immobili nell'Appennino bolognese, Bologna, 1972.
Biblioteca IBC
N.Inv.: POS 4964 Arch.Paes. Appen.Bologn 11 206-207
DOCUMENTO PER SOLA CONSULTAZIONE INTERNA

*Monte San Pietro : Monte San Giovanni : Il Paleotto : [edificio rurale con torre e oratorio / Marina Foschi ; Vittorio Degli Esposti ; Sergio Venturi]. - [Esec. 1970-1972]. - 1 fotografia : gelatina a sviluppo ; 180x240 mm. ((Tit. da indicazione ms. sul verso della fotografia. - Per gli autori e la data cfr. Territorio e conservazione. Proposta di rilevamento dei beni culturali immobili nell'Appennino bolognese, Bologna, 1972.
Biblioteca IBC
N.Inv.: POS 4965 Arch.Paes. Appen.Bologn 12 1
DOCUMENTO PER SOLA CONSULTAZIONE INTERNA

*Monte San Pietro : Monte San Giovanni : Il Paleotto : [edificio rurale con torre e oratorio / Marina Foschi ; Vittorio Degli Esposti ; Sergio Venturi]. - [Esec. 1970-1972]. - 1 fotografia : gelatina a sviluppo ; 180x240 mm. ((Tit. da indicazione ms. sul verso della fotografia. - Per gli autori e la data cfr. Territorio e conservazione. Proposta di rilevamento dei beni culturali immobili nell'Appennino bolognese, Bologna, 1972.
Biblioteca IBC
N.Inv.: POS 4966 Arch.Paes. Appen.Bologn 12 2
DOCUMENTO PER SOLA CONSULTAZIONE INTERNA

---

*Monte San Pietro : Monte San Giovanni : La Villa : [edificio rurale / Marina Foschi ; Vittorio Degli Esposti ; Sergio Venturi]. - [Esec. 1970-1972]. - 1 fotografia : gelatina a sviluppo ; 180x240 mm. ((Tit. da indicazione ms. sul verso della fotografia. - Per gli autori e la data cfr. Territorio e conservazione. Proposta di rilevamento dei beni culturali immobili nell'Appennino bolognese, Bologna, 1972.
Biblioteca IBC
N.Inv.: POS 4967 Arch.Paes. Appen.Bologn 12 3
DOCUMENTO PER SOLA CONSULTAZIONE INTERNA

*Monte San Pietro : Monte San Giovanni : La Villa : [edificio rurale / Marina Foschi ; Vittorio Degli Esposti ; Sergio Venturi]. - [Esec. 1970-1972]. - 1 fotografia : gelatina a sviluppo ; 180x240 mm. ((Tit. da indicazione ms. sul verso della fotografia. - Per gli autori e la data cfr. Territorio e conservazione. Proposta di rilevamento dei beni culturali immobili nell'Appennino bolognese, Bologna, 1972.
Biblioteca IBC
N.Inv.: POS 4968 Arch.Paes. Appen.Bologn 12 4
DOCUMENTO PER SOLA CONSULTAZIONE INTERNA

*Monte San Pietro : Monte San Giovanni : La Torre : [rudere di torre a pianta circolare / Marina Foschi ; Vittorio Degli Esposti ; Sergio Venturi]. - [Esec. 1970-1972]. - 1 fotografia : gelatina a sviluppo ; 180x240 mm. ((Tit. da indicazione ms. sul verso della fotografia. - Per gli autori e la data cfr. Territorio e conservazione. Proposta di rilevamento dei beni culturali immobili nell'Appennino bolognese, Bologna, 1972.
Biblioteca IBC
N.Inv.: POS 4969 Arch.Paes. Appen.Bologn 12 5
DOCUMENTO PER SOLA CONSULTAZIONE INTERNA

*Monte San Pietro : Monte San Giovanni : La Torre : [rudere di torre a pianta circolare / Marina Foschi ; Vittorio Degli Esposti ; Sergio Venturi]. - [Esec. 1970-1972]. - 1 fotografia : gelatina a sviluppo ; 180x240 mm. ((Tit. da indicazione ms. sul verso della fotografia. - Per gli autori e la data cfr. Territorio e conservazione. Proposta di rilevamento dei beni culturali immobili nell'Appennino bolognese, Bologna, 1972.
Biblioteca IBC
N.Inv.: POS 4970 Arch.Paes. Appen.Bologn 12 6
DOCUMENTO PER SOLA CONSULTAZIONE INTERNA

*Monte San Pietro : Monte San Giovanni : Il Paleotto : [oratorio di Sant'Anna / Marina Foschi ; Vittorio Degli Esposti ; Sergio Venturi]. - [Esec. 1970-1972]. - 1 fotografia : gelatina a sviluppo ; 180x240 mm. ((Tit. da indicazione ms. sul verso della fotografia. - Per gli autori e la data cfr. Territorio e conservazione. Proposta di rilevamento dei beni culturali immobili nell'Appennino bolognese, Bologna, 1972.
Biblioteca IBC
N.Inv.: POS 4971 Arch.Paes. Appen.Bologn 12 7
DOCUMENTO PER SOLA CONSULTAZIONE INTERNA

---

*Monte San Pietro : Mongiorgio : L'Isola : [casa-torre del Quattrocento / Marina Foschi ; Vittorio Degli Esposti ; Sergio Venturi]. - [Esec. 1970-1972]. - 1 fotografia : gelatina a sviluppo ; 180x240 mm. ((Tit. da indicazione ms. sul verso della fotografia. - Per gli autori e la data cfr. Territorio e conservazione. Proposta di rilevamento dei beni culturali immobili nell'Appennino bolognese, Bologna, 1972.
Biblioteca IBC
N.Inv.: POS 4972 Arch.Paes. Appen.Bologn 12 8-9
DOCUMENTO PER SOLA CONSULTAZIONE INTERNA

*Monte San Pietro : Mongiorgio : L'Isola : [casa-torre del Quattrocento / Marina Foschi ; Vittorio Degli Esposti ; Sergio Venturi]. - [Esec. 1970-1972]. - 1 fotografia : gelatina a sviluppo ; 180x240 mm. ((Tit. da indicazione ms. sul verso della fotografia. - Per gli autori e la data cfr. Territorio e conservazione. Proposta di rilevamento dei beni culturali immobili nell'Appennino bolognese, Bologna, 1972.
Biblioteca IBC
N.Inv.: POS 4973 Arch.Paes. Appen.Bologn 12 10
DOCUMENTO PER SOLA CONSULTAZIONE INTERNA

*Monte San Pietro : Mongiorgio : Pederzino : [edificio rurale del Quattrocento / Marina Foschi ; Vittorio Degli Esposti ; Sergio Venturi]. - [Esec. 1970-1972]. - 1 fotografia : gelatina a sviluppo ; 180x240 mm. ((Tit. da indicazione ms. sul verso della fotografia. - Per gli autori e la data cfr. Territorio e conservazione. Proposta di rilevamento dei beni culturali immobili nell'Appennino bolognese, Bologna, 1972.
Biblioteca IBC
N.Inv.: POS 4974 Arch.Paes. Appen.Bologn 12 11
DOCUMENTO PER SOLA CONSULTAZIONE INTERNA

*Monte San Pietro : Mongiorgio : La Torretta : [edificio rurale del Quattrocento / Marina Foschi ; Vittorio Degli Esposti ; Sergio Venturi]. - [Esec. 1970-1972]. - 1 fotografia : gelatina a sviluppo ; 180x240 mm. ((Tit. da indicazione ms. sul verso della fotografia. - Per gli autori e la data cfr. Territorio e conservazione. Proposta di rilevamento dei beni culturali immobili nell'Appennino bolognese, Bologna, 1972.
Biblioteca IBC
N.Inv.: POS 4975 Arch.Paes. Appen.Bologn 12 12
DOCUMENTO PER SOLA CONSULTAZIONE INTERNA

*Monte San Pietro : Mongiorgio : Molino della Stella : [casa-torre del Quattrocento / Marina Foschi ; Vittorio Degli Esposti ; Sergio Venturi]. - [Esec. 1970-1972]. - 1 fotografia : gelatina a sviluppo ; 180x240 mm. ((Tit. da indicazione ms. sul verso della fotografia. - Per gli autori e la data cfr. Territorio e conservazione. Proposta di rilevamento dei beni culturali immobili nell'Appennino bolognese, Bologna, 1972.
Biblioteca IBC
N.Inv.: POS 4976 Arch.Paes. Appen.Bologn 12 13-14
DOCUMENTO PER SOLA CONSULTAZIONE INTERNA

---

*Monte San Pietro : Mongiorgio : Molino della Stella : [casa-torre del Quattrocento / Marina Foschi ; Vittorio Degli Esposti ; Sergio Venturi]. - [Esec. 1970-1972]. - 1 fotografia : gelatina a sviluppo ; 180x240 mm. ((Tit. da indicazione ms. sul verso della fotografia. - Per gli autori e la data cfr. Territorio e conservazione. Proposta di rilevamento dei beni culturali immobili nell'Appennino bolognese, Bologna, 1972.
Biblioteca IBC
N.Inv.: POS 4977 Arch.Paes. Appen.Bologn 12 15
DOCUMENTO PER SOLA CONSULTAZIONE INTERNA

*Monte San Pietro : Mongiorgio : Molino della Stella : [casa-torre del Quattrocento / Marina Foschi ; Vittorio Degli Esposti ; Sergio Venturi]. - [Esec. 1970-1972]. - 1 fotografia : gelatina a sviluppo ; 180x240 mm. ((Tit. da indicazione ms. sul verso della fotografia. - Per gli autori e la data cfr. Territorio e conservazione. Proposta di rilevamento dei beni culturali immobili nell'Appennino bolognese, Bologna, 1972.
Biblioteca IBC
N.Inv.: POS 4978 Arch.Paes. Appen.Bologn 12 16
DOCUMENTO PER SOLA CONSULTAZIONE INTERNA

*Monte San Pietro : Mongiorgio : Molino della Stella : [stemma dello Spedale degli Esposti / Marina Foschi ; Vittorio Degli Esposti ; Sergio Venturi]. - [Esec. 1970-1972]. - 1 fotografia : gelatina a sviluppo ; 180x240 mm. ((Tit. da indicazione ms. sul verso della fotografia. - Per gli autori e la data cfr. Territorio e conservazione. Proposta di rilevamento dei beni culturali immobili nell'Appennino bolognese, Bologna, 1972.
Biblioteca IBC
N.Inv.: POS 4979 Arch.Paes. Appen.Bologn 12 17
DOCUMENTO PER SOLA CONSULTAZIONE INTERNA

*Monte San Pietro : Mongiorgio : Molino della Stella : [nucleo / Marina Foschi ; Vittorio Degli Esposti ; Sergio Venturi]. - [Esec. 1970-1972]. - 1 fotografia : gelatina a sviluppo ; 180x240 mm. ((Tit. da indicazione ms. sul verso della fotografia. - Per gli autori e la data cfr. Territorio e conservazione. Proposta di rilevamento dei beni culturali immobili nell'Appennino bolognese, Bologna, 1972.
Biblioteca IBC
N.Inv.: POS 4980 Arch.Paes. Appen.Bologn 12 18
DOCUMENTO PER SOLA CONSULTAZIONE INTERNA

*Monte San Pietro : Mongiorgio : [abbazia dei Santi Fabiano e Sebastiano in val di Lavino / Marina Foschi ; Vittorio Degli Esposti ; Sergio Venturi]. - [Esec. 1970-1972]. - 1 fotografia : gelatina a sviluppo ; 180x240 mm. ((Tit. da indicazione ms. sul verso della fotografia. - Per gli autori e la data cfr. Territorio e conservazione. Proposta di rilevamento dei beni culturali immobili nell'Appennino bolognese, Bologna, 1972.
Biblioteca IBC
N.Inv.: POS 4981 Arch.Paes. Appen.Bologn 12 19-20
DOCUMENTO PER SOLA CONSULTAZIONE INTERNA

---

*Monte San Pietro : Mongiorgio : [abbazia dei Santi Fabiano e Sebastiano in val di Lavino / Marina Foschi ; Vittorio Degli Esposti ; Sergio Venturi]. - [Esec. 1970-1972]. - 1 fotografia : gelatina a sviluppo ; 180x240 mm. ((Tit. da indicazione ms. sul verso della fotografia. - Per gli autori e la data cfr. Territorio e conservazione. Proposta di rilevamento dei beni culturali immobili nell'Appennino bolognese, Bologna, 1972.
Biblioteca IBC
N.Inv.: POS 4982 Arch.Paes. Appen.Bologn 12 21
DOCUMENTO PER SOLA CONSULTAZIONE INTERNA

*Monte San Pietro : Mongiorgio : [abbazia dei Santi Fabiano e Sebastiano in val di Lavino / Marina Foschi ; Vittorio Degli Esposti ; Sergio Venturi]. - [Esec. 1970-1972]. - 1 fotografia : gelatina a sviluppo ; 180x240 mm. ((Tit. da indicazione ms. sul verso della fotografia. - Per gli autori e la data cfr. Territorio e conservazione. Proposta di rilevamento dei beni culturali immobili nell'Appennino bolognese, Bologna, 1972.
Biblioteca IBC
N.Inv.: POS 4983 Arch.Paes. Appen.Bologn 12 22
DOCUMENTO PER SOLA CONSULTAZIONE INTERNA

*Monte San Pietro : Mongiorgio : [abbazia dei Santi Fabiano e Sebastiano in val di Lavino : arco / Marina Foschi ; Vittorio Degli Esposti ; Sergio Venturi]. - [Esec. 1970-1972]. - 1 fotografia : gelatina a sviluppo ; 180x240 mm. ((Tit. da indicazione ms. sul verso della fotografia. - Per gli autori e la data cfr. Territorio e conservazione. Proposta di rilevamento dei beni culturali immobili nell'Appennino bolognese, Bologna, 1972.
Biblioteca IBC
N.Inv.: POS 4984 Arch.Paes. Appen.Bologn 12 23
DOCUMENTO PER SOLA CONSULTAZIONE INTERNA

*Monte San Pietro : Mongiorgio : [abbazia dei Santi Fabiano e Sebastiano in val di Lavino : arco d'accesso / Marina Foschi ; Vittorio Degli Esposti ; Sergio Venturi]. - [Esec. 1970-1972]. - 1 fotografia : gelatina a sviluppo ; 180x240 mm. ((Tit. da indicazione ms. sul verso della fotografia. - Per gli autori e la data cfr. Territorio e conservazione. Proposta di rilevamento dei beni culturali immobili nell'Appennino bolognese, Bologna, 1972.
Biblioteca IBC
N.Inv.: POS 4985 Arch.Paes. Appen.Bologn 12 24
DOCUMENTO PER SOLA CONSULTAZIONE INTERNA

*Monte San Pietro : Mongiorgio : [abbazia dei Santi Fabiano e Sebastiano in val di Lavino : arco d'accesso e torre / Marina Foschi ; Vittorio Degli Esposti ; Sergio Venturi]. - [Esec. 1970-1972]. - 1 fotografia : gelatina a sviluppo ; 180x240 mm. ((Tit. da indicazione ms. sul verso della fotografia. - Per gli autori e la data cfr. Territorio e conservazione. Proposta di rilevamento dei beni culturali immobili nell'Appennino bolognese, Bologna, 1972.
Biblioteca IBC
N.Inv.: POS 4986 Arch.Paes. Appen.Bologn 12 25
DOCUMENTO PER SOLA CONSULTAZIONE INTERNA

---

*Monte San Pietro : Mongiorgio : [abbazia dei Santi Fabiano e Sebastiano in val di Lavino : torre / Marina Foschi ; Vittorio Degli Esposti ; Sergio Venturi]. - [Esec. 1970-1972]. - 1 fotografia : gelatina a sviluppo ; 180x240 mm. ((Tit. da indicazione ms. sul verso della fotografia. - Per gli autori e la data cfr. Territorio e conservazione. Proposta di rilevamento dei beni culturali immobili nell'Appennino bolognese, Bologna, 1972.
Biblioteca IBC
N.Inv.: POS 4987 Arch.Paes. Appen.Bologn 12 26
DOCUMENTO PER SOLA CONSULTAZIONE INTERNA

*Monte San Pietro : Mongiorgio : [abbazia dei Santi Fabiano e Sebastiano in val di Lavino : chiostro / Marina Foschi ; Vittorio Degli Esposti ; Sergio Venturi]. - [Esec. 1970-1972]. - 1 fotografia : gelatina a sviluppo ; 180x240 mm. ((Tit. da indicazione ms. sul verso della fotografia. - Per gli autori e la data cfr. Territorio e conservazione. Proposta di rilevamento dei beni culturali immobili nell'Appennino bolognese, Bologna, 1972.
Biblioteca IBC
N.Inv.: POS 4988 Arch.Paes. Appen.Bologn 12 27
DOCUMENTO PER SOLA CONSULTAZIONE INTERNA

*Monte San Pietro : Mongiorgio : [abbazia dei Santi Fabiano e Sebastiano in val di Lavino : chiostro / Marina Foschi ; Vittorio Degli Esposti ; Sergio Venturi]. - [Esec. 1970-1972]. - 1 fotografia : gelatina a sviluppo ; 180x240 mm. ((Tit. da indicazione ms. sul verso della fotografia. - Per gli autori e la data cfr. Territorio e conservazione. Proposta di rilevamento dei beni culturali immobili nell'Appennino bolognese, Bologna, 1972.
Biblioteca IBC
N.Inv.: POS 4989 Arch.Paes. Appen.Bologn 12 28
DOCUMENTO PER SOLA CONSULTAZIONE INTERNA

*Monte San Pietro : Mongiorgio : [abbazia dei Santi Fabiano e Sebastiano in val di Lavino : colonna / Marina Foschi ; Vittorio Degli Esposti ; Sergio Venturi]. - [Esec. 1970-1972]. - 1 fotografia : gelatina a sviluppo ; 180x240 mm. ((Tit. da indicazione ms. sul verso della fotografia. - Per gli autori e la data cfr. Territorio e conservazione. Proposta di rilevamento dei beni culturali immobili nell'Appennino bolognese, Bologna, 1972.
Biblioteca IBC
N.Inv.: POS 4990 Arch.Paes. Appen.Bologn 12 29
DOCUMENTO PER SOLA CONSULTAZIONE INTERNA

*Monte San Pietro : Mongiorgio : [abbazia dei Santi Fabiano e Sebastiano in val di Lavino : portale con lunetta affrescata / Marina Foschi ; Vittorio Degli Esposti ; Sergio Venturi]. - [Esec. 1970-1972]. - 1 fotografia : gelatina a sviluppo ; 180x240 mm. ((Tit. da indicazione ms. sul verso della fotografia. - Per gli autori e la data cfr. Territorio e conservazione. Proposta di rilevamento dei beni culturali immobili nell'Appennino bolognese, Bologna, 1972.
Biblioteca IBC
N.Inv.: POS 4991 Arch.Paes. Appen.Bologn 12 30
DOCUMENTO PER SOLA CONSULTAZIONE INTERNA

---

*Monte San Pietro : Mongiorgio : [abbazia dei Santi Fabiano e Sebastiano in val di Lavino : finestrella / Marina Foschi ; Vittorio Degli Esposti ; Sergio Venturi]. - [Esec. 1970-1972]. - 1 fotografia : gelatina a sviluppo ; 180x240 mm. ((Tit. da indicazione ms. sul verso della fotografia. - Per gli autori e la data cfr. Territorio e conservazione. Proposta di rilevamento dei beni culturali immobili nell'Appennino bolognese, Bologna, 1972.
Biblioteca IBC
N.Inv.: POS 4992 Arch.Paes. Appen.Bologn 12 31
DOCUMENTO PER SOLA CONSULTAZIONE INTERNA

*Monte San Pietro : Mongiorgio : [veduta del castello e della chiesa di San Sigismondo e San Pietro / Marina Foschi ; Vittorio Degli Esposti ; Sergio Venturi]. - [Esec. 1970-1972]. - 1 fotografia : gelatina a sviluppo ; 180x240 mm. ((Tit. da indicazione ms. sul verso della fotografia. - Per gli autori e la data cfr. Territorio e conservazione. Proposta di rilevamento dei beni culturali immobili nell'Appennino bolognese, Bologna, 1972.
Biblioteca IBC
N.Inv.: POS 4993 Arch.Paes. Appen.Bologn 12 32-33
DOCUMENTO PER SOLA CONSULTAZIONE INTERNA

*Monte San Pietro : Mongiorgio : [veduta del castello e della chiesa di San Sigismondo e San Pietro / Marina Foschi ; Vittorio Degli Esposti ; Sergio Venturi]. - [Esec. 1970-1972]. - 1 fotografia : gelatina a sviluppo ; 180x240 mm. ((Tit. da indicazione ms. sul verso della fotografia. - Per gli autori e la data cfr. Territorio e conservazione. Proposta di rilevamento dei beni culturali immobili nell'Appennino bolognese, Bologna, 1972.
Biblioteca IBC
N.Inv.: POS 4994 Arch.Paes. Appen.Bologn 12 34
DOCUMENTO PER SOLA CONSULTAZIONE INTERNA

*Monte San Pietro : Mongiorgio : [veduta del castello e della chiesa di San Sigismondo e San Pietro / Marina Foschi ; Vittorio Degli Esposti ; Sergio Venturi]. - [Esec. 1970-1972]. - 1 fotografia : gelatina a sviluppo ; 180x240 mm. ((Tit. da indicazione ms. sul verso della fotografia. - Per gli autori e la data cfr. Territorio e conservazione. Proposta di rilevamento dei beni culturali immobili nell'Appennino bolognese, Bologna, 1972.
Biblioteca IBC
N.Inv.: POS 4995 Arch.Paes. Appen.Bologn 12 35
DOCUMENTO PER SOLA CONSULTAZIONE INTERNA

*Monte San Pietro : Mongiorgio : [castello / Marina Foschi ; Vittorio Degli Esposti ; Sergio Venturi]. - [Esec. 1970-1972]. - 1 fotografia : gelatina a sviluppo ; 180x240 mm. ((Tit. da indicazione ms. sul verso della fotografia. - Per gli autori e la data cfr. Territorio e conservazione. Proposta di rilevamento dei beni culturali immobili nell'Appennino bolognese, Bologna, 1972.
Biblioteca IBC
N.Inv.: POS 4996 Arch.Paes. Appen.Bologn 12 36
DOCUMENTO PER SOLA CONSULTAZIONE INTERNA

---

*Monte San Pietro : Mongiorgio : [castello / Marina Foschi ; Vittorio Degli Esposti ; Sergio Venturi]. - [Esec. 1970-1972]. - 1 fotografia : gelatina a sviluppo ; 180x240 mm. ((Tit. da indicazione ms. sul verso della fotografia. - Per gli autori e la data cfr. Territorio e conservazione. Proposta di rilevamento dei beni culturali immobili nell'Appennino bolognese, Bologna, 1972.
Biblioteca IBC
N.Inv.: POS 4997 Arch.Paes. Appen.Bologn 12 37
DOCUMENTO PER SOLA CONSULTAZIONE INTERNA

*Monte San Pietro : Mongiorgio : [castello : arco a sesto acuto / Marina Foschi ; Vittorio Degli Esposti ; Sergio Venturi]. - [Esec. 1970-1972]. - 1 fotografia : gelatina a sviluppo ; 180x240 mm. ((Tit. da indicazione ms. sul verso della fotografia. - Per gli autori e la data cfr. Territorio e conservazione. Proposta di rilevamento dei beni culturali immobili nell'Appennino bolognese, Bologna, 1972.
Biblioteca IBC
N.Inv.: POS 4998 Arch.Paes. Appen.Bologn 12 38
DOCUMENTO PER SOLA CONSULTAZIONE INTERNA

*Monte San Pietro : Mongiorgio : [castello : finestra con arco a sesto acuto / Marina Foschi ; Vittorio Degli Esposti ; Sergio Venturi]. - [Esec. 1970-1972]. - 1 fotografia : gelatina a sviluppo ; 180x240 mm. ((Tit. da indicazione ms. sul verso della fotografia. - Per gli autori e la data cfr. Territorio e conservazione. Proposta di rilevamento dei beni culturali immobili nell'Appennino bolognese, Bologna, 1972.
Biblioteca IBC
N.Inv.: POS 4999 Arch.Paes. Appen.Bologn 12 39
DOCUMENTO PER SOLA CONSULTAZIONE INTERNA

*Monte San Pietro : Mongiorgio : [castello : finestra con arco a sesto acuto / Marina Foschi ; Vittorio Degli Esposti ; Sergio Venturi]. - [Esec. 1970-1972]. - 1 fotografia : gelatina a sviluppo ; 180x240 mm. ((Tit. da indicazione ms. sul verso della fotografia. - Per gli autori e la data cfr. Territorio e conservazione. Proposta di rilevamento dei beni culturali immobili nell'Appennino bolognese, Bologna, 1972.
Biblioteca IBC
N.Inv.: POS 5000 Arch.Paes. Appen.Bologn 12 40
DOCUMENTO PER SOLA CONSULTAZIONE INTERNA

*Monte San Pietro : Mongiorgio : [castello : finestra con arco a sesto acuto e portale / Marina Foschi ; Vittorio Degli Esposti ; Sergio Venturi]. - [Esec. 1970-1972]. - 1 fotografia : gelatina a sviluppo ; 180x240 mm. ((Tit. da indicazione ms. sul verso della fotografia. - Per gli autori e la data cfr. Territorio e conservazione. Proposta di rilevamento dei beni culturali immobili nell'Appennino bolognese, Bologna, 1972.
Biblioteca IBC
N.Inv.: POS 5001 Arch.Paes. Appen.Bologn 12 41
DOCUMENTO PER SOLA CONSULTAZIONE INTERNA

---

*Monte San Pietro : Mongiorgio : [castello : giglio fiorentino e altri simboli scolpiti su un concio parietale / Marina Foschi ; Vittorio Degli Esposti ; Sergio Venturi]. - [Esec. 1970-1972]. - 1 fotografia : gelatina a sviluppo ; 180x240 mm. ((Tit. da indicazione ms. sul verso della fotografia. - Per gli autori e la data cfr. Territorio e conservazione. Proposta di rilevamento dei beni culturali immobili nell'Appennino bolognese, Bologna, 1972.
Biblioteca IBC
N.Inv.: POS 5002 Arch.Paes. Appen.Bologn 12 42-43
DOCUMENTO PER SOLA CONSULTAZIONE INTERNA

*Monte San Pietro : Monte San Giovanni : [edificio rurale / Marina Foschi ; Vittorio Degli Esposti ; Sergio Venturi]. - [Esec. 1970-1972]. - 1 fotografia : gelatina a sviluppo ; 180x240 mm. ((Tit. da indicazione ms. sul verso della fotografia. - Per gli autori e la data cfr. Territorio e conservazione. Proposta di rilevamento dei beni culturali immobili nell'Appennino bolognese, Bologna, 1972.
Biblioteca IBC
N.Inv.: POS 5114 Arch.Paes. Appen.Bologn 12 44
DOCUMENTO PER SOLA CONSULTAZIONE INTERNA

*Monte San Pietro : Casa Casella : [casa-torre / Marina Foschi ; Vittorio Degli Esposti ; Sergio Venturi]. - [Esec. 1970-1972]. - 1 fotografia : gelatina a sviluppo ; 180x240 mm. ((Tit. da indicazione ms. sul verso della fotografia. - Per gli autori e la data cfr. Territorio e conservazione. Proposta di rilevamento dei beni culturali immobili nell'Appennino bolognese, Bologna, 1972.
Biblioteca IBC
N.Inv.: POS 5115 Arch.Paes. Appen.Bologn 12 45
DOCUMENTO PER SOLA CONSULTAZIONE INTERNA

*Monte San Pietro : Castagneto : [edificio rurale con torre / Marina Foschi ; Vittorio Degli Esposti ; Sergio Venturi]. - [Esec. 1970-1972]. - 1 fotografia : gelatina a sviluppo ; 180x240 mm. ((Tit. da indicazione ms. sul verso della fotografia. - Per gli autori e la data cfr. Territorio e conservazione. Proposta di rilevamento dei beni culturali immobili nell'Appennino bolognese, Bologna, 1972.
Biblioteca IBC
N.Inv.: POS 5116 Arch.Paes. Appen.Bologn 12 46
DOCUMENTO PER SOLA CONSULTAZIONE INTERNA

*Monte San Pietro : abbazia dei Santi Fabiano e Sebastiano : [chiesa / Marina Foschi ; Vittorio Degli Esposti ; Sergio Venturi]. - [Esec. 1970-1972]. - 1 fotografia : gelatina a sviluppo ; 180x240 mm. ((Tit. da indicazione ms. sul verso della fotografia. - Per gli autori e la data cfr. Territorio e conservazione. Proposta di rilevamento dei beni culturali immobili nell'Appennino bolognese, Bologna, 1972.
Biblioteca IBC
N.Inv.: POS 5117 Arch.Paes. Appen.Bologn 12 47
DOCUMENTO PER SOLA CONSULTAZIONE INTERNA

---

*Monte San Pietro : borgo dell'Oca : [fiori scolpiti su architrave / Marina Foschi ; Vittorio Degli Esposti ; Sergio Venturi]. - [Esec. 1970-1972]. - 1 fotografia : gelatina a sviluppo ; 180x240 mm. ((Tit. da indicazione ms. sul verso della fotografia. - Per gli autori e la data cfr. Territorio e conservazione. Proposta di rilevamento dei beni culturali immobili nell'Appennino bolognese, Bologna, 1972.
Biblioteca IBC
N.Inv.: POS 5118 Arch.Paes. Appen.Bologn 12 48
DOCUMENTO PER SOLA CONSULTAZIONE INTERNA

*Monte San Pietro : Monte San Giovanni : Il Paleotto : [croce scolpita su architrave / Marina Foschi ; Vittorio Degli Esposti ; Sergio Venturi]. - [Esec. 1970-1972]. - 1 fotografia : gelatina a sviluppo ; 180x240 mm. ((Tit. da indicazione ms. sul verso della fotografia. - Per gli autori e la data cfr. Territorio e conservazione. Proposta di rilevamento dei beni culturali immobili nell'Appennino bolognese, Bologna, 1972.
Biblioteca IBC
N.Inv.: POS 5119 Arch.Paes. Appen.Bologn 12 49-50
DOCUMENTO PER SOLA CONSULTAZIONE INTERNA

*Monte San Pietro : Mongiorgio : [Casa Casella : casa-torre / Marina Foschi ; Vittorio Degli Esposti ; Sergio Venturi]. - [Esec. 1970-1972]. - 1 fotografia : gelatina a sviluppo ; 180x240 mm. ((Tit. da indicazione ms. sul verso della fotografia. - Per gli autori e la data cfr. Territorio e conservazione. Proposta di rilevamento dei beni culturali immobili nell'Appennino bolognese, Bologna, 1972.
Biblioteca IBC
N.Inv.: POS 5120 Arch.Paes. Appen.Bologn 12 51
DOCUMENTO PER SOLA CONSULTAZIONE INTERNA

*Monte San Pietro : Mongiorgio : Il Borgo : [torre con due portali tamponati in cotto sovrapposti / Marina Foschi ; Vittorio Degli Esposti ; Sergio Venturi]. - [Esec. 1970-1972]. - 1 fotografia : gelatina a sviluppo ; 180x240 mm. ((Tit. da indicazione ms. sul verso della fotografia. - Per gli autori e la data cfr. Territorio e conservazione. Proposta di rilevamento dei beni culturali immobili nell'Appennino bolognese, Bologna, 1972.
Biblioteca IBC
N.Inv.: POS 5121 Arch.Paes. Appen.Bologn 12 52
DOCUMENTO PER SOLA CONSULTAZIONE INTERNA

*Monte San Pietro : Ca' dei Secchi : [edifici rurali / Marina Foschi ; Vittorio Degli Esposti ; Sergio Venturi]. - [Esec. 1970-1972]. - 1 fotografia : gelatina a sviluppo ; 180x240 mm. ((Tit. da indicazione ms. sul verso della fotografia. - Per gli autori e la data cfr. Territorio e conservazione. Proposta di rilevamento dei beni culturali immobili nell'Appennino bolognese, Bologna, 1972.
Biblioteca IBC
N.Inv.: POS 5122 Arch.Paes. Appen.Bologn 12 53, 123
DOCUMENTO PER SOLA CONSULTAZIONE INTERNA

---

*Monte San Pietro : La Villa : [edificio rurale / Marina Foschi ; Vittorio Degli Esposti ; Sergio Venturi]. - [Esec. 1970-1972]. - 1 fotografia : gelatina a sviluppo ; 180x240 mm. ((Tit. da indicazione ms. sul verso della fotografia. - Per gli autori e la data cfr. Territorio e conservazione. Proposta di rilevamento dei beni culturali immobili nell'Appennino bolognese, Bologna, 1972.
Biblioteca IBC
N.Inv.: POS 5123 Arch.Paes. Appen.Bologn 12 54
DOCUMENTO PER SOLA CONSULTAZIONE INTERNA

*Monte San Pietro : La Villa : [finestra a mensole trecentesca / Marina Foschi ; Vittorio Degli Esposti ; Sergio Venturi]. - [Esec. 1970-1972]. - 1 fotografia : gelatina a sviluppo ; 180x240 mm. ((Tit. da indicazione ms. sul verso della fotografia. - Per gli autori e la data cfr. Territorio e conservazione. Proposta di rilevamento dei beni culturali immobili nell'Appennino bolognese, Bologna, 1972.
Biblioteca IBC
N.Inv.: POS 5124 Arch.Paes. Appen.Bologn 12 55
DOCUMENTO PER SOLA CONSULTAZIONE INTERNA

*Monte San Pietro : La Villa : [finestra con arco a sesto acuto trecentesca / Marina Foschi ; Vittorio Degli Esposti ; Sergio Venturi]. - [Esec. 1970-1972]. - 1 fotografia : gelatina a sviluppo ; 180x240 mm. ((Tit. da indicazione ms. sul verso della fotografia. - Per gli autori e la data cfr. Territorio e conservazione. Proposta di rilevamento dei beni culturali immobili nell'Appennino bolognese, Bologna, 1972.
Biblioteca IBC
N.Inv.: POS 5125 Arch.Paes. Appen.Bologn 12 56
DOCUMENTO PER SOLA CONSULTAZIONE INTERNA

*Monte San Pietro : Il Monzale : [finestra con rilievi sull'arco a sesto acuto / Marina Foschi ; Vittorio Degli Esposti ; Sergio Venturi]. - [Esec. 1970-1972]. - 1 fotografia : gelatina a sviluppo ; 180x240 mm. ((Tit. da indicazione ms. sul verso della fotografia. - Per gli autori e la data cfr. Territorio e conservazione. Proposta di rilevamento dei beni culturali immobili nell'Appennino bolognese, Bologna, 1972.
Biblioteca IBC
N.Inv.: POS 5126 Arch.Paes. Appen.Bologn 12 57
DOCUMENTO PER SOLA CONSULTAZIONE INTERNA

*Monte San Pietro : La Guarda : [finestrella in pietra con scolpito il giglio / Marina Foschi ; Vittorio Degli Esposti ; Sergio Venturi]. - [Esec. 1970-1972]. - 1 fotografia : gelatina a sviluppo ; 180x240 mm. ((Tit. da indicazione ms. sul verso della fotografia. - Per gli autori e la data cfr. Territorio e conservazione. Proposta di rilevamento dei beni culturali immobili nell'Appennino bolognese, Bologna, 1972.
Biblioteca IBC
N.Inv.: POS 5127 Arch.Paes. Appen.Bologn 12 58
DOCUMENTO PER SOLA CONSULTAZIONE INTERNA

---

*Monte San Pietro : Il Paleotto : [edificio rurale con torre e oratorio / Marina Foschi ; Vittorio Degli Esposti ; Sergio Venturi]. - [Esec. 1970-1972]. - 1 fotografia : gelatina a sviluppo ; 180x240 mm. ((Tit. da indicazione ms. sul verso della fotografia. - Per gli autori e la data cfr. Territorio e conservazione. Proposta di rilevamento dei beni culturali immobili nell'Appennino bolognese, Bologna, 1972.
Biblioteca IBC
N.Inv.: POS 5128 Arch.Paes. Appen.Bologn 12 59
DOCUMENTO PER SOLA CONSULTAZIONE INTERNA

*Monte San Pietro : Casa Ghedotti : [finestra trecentesca / Marina Foschi ; Vittorio Degli Esposti ; Sergio Venturi]. - [Esec. 1970-1972]. - 1 fotografia : gelatina a sviluppo ; 180x240 mm. ((Tit. da indicazione ms. sul verso della fotografia. - Per gli autori e la data cfr. Territorio e conservazione. Proposta di rilevamento dei beni culturali immobili nell'Appennino bolognese, Bologna, 1972.
Biblioteca IBC
N.Inv.: POS 5129 Arch.Paes. Appen.Bologn 12 60
DOCUMENTO PER SOLA CONSULTAZIONE INTERNA

*Monte San Pietro : Ca' dei Ghedini : [cariatidi romaniche che reggono l'architrave con iscrizione incisa di un portale / Marina Foschi ; Vittorio Degli Esposti ; Sergio Venturi]. - [Esec. 1970-1972]. - 1 fotografia : gelatina a sviluppo ; 180x240 mm. ((Tit. da indicazione ms. sul verso della fotografia. - Per gli autori e la data cfr. Territorio e conservazione. Proposta di rilevamento dei beni culturali immobili nell'Appennino bolognese, Bologna, 1972.
Biblioteca IBC
N.Inv.: POS 5130 Arch.Paes. Appen.Bologn 12 61-62
DOCUMENTO PER SOLA CONSULTAZIONE INTERNA

*Monte San Pietro : Monte San Giovanni : Il Paleotto : [edificio rurale con torre e oratorio / Marina Foschi ; Vittorio Degli Esposti ; Sergio Venturi]. - [Esec. 1970-1972]. - 1 fotografia : gelatina a sviluppo ; 180x240 mm. ((Tit. da indicazione ms. sul verso della fotografia. - Per gli autori e la data cfr. Territorio e conservazione. Proposta di rilevamento dei beni culturali immobili nell'Appennino bolognese, Bologna, 1972.
Biblioteca IBC
N.Inv.: POS 5131 Arch.Paes. Appen.Bologn 12 63
DOCUMENTO PER SOLA CONSULTAZIONE INTERNA

*Monte San Pietro : Casa Casella : [portale con arco / Marina Foschi ; Vittorio Degli Esposti ; Sergio Venturi]. - [Esec. 1970-1972]. - 1 fotografia : gelatina a sviluppo ; 180x240 mm. ((Tit. da indicazione ms. sul verso della fotografia. - Per gli autori e la data cfr. Territorio e conservazione. Proposta di rilevamento dei beni culturali immobili nell'Appennino bolognese, Bologna, 1972.
Biblioteca IBC
N.Inv.: POS 5132 Arch.Paes. Appen.Bologn 12 64
DOCUMENTO PER SOLA CONSULTAZIONE INTERNA

---

*Monte San Pietro : Casa Casella : [finestra trecentesca con arco a sesto acuto / Marina Foschi ; Vittorio Degli Esposti ; Sergio Venturi]. - [Esec. 1970-1972]. - 1 fotografia : gelatina a sviluppo ; 180x240 mm. ((Tit. da indicazione ms. sul verso della fotografia. - Per gli autori e la data cfr. Territorio e conservazione. Proposta di rilevamento dei beni culturali immobili nell'Appennino bolognese, Bologna, 1972.
Biblioteca IBC
N.Inv.: POS 5133 Arch.Paes. Appen.Bologn 12 65-66
DOCUMENTO PER SOLA CONSULTAZIONE INTERNA

*Monte San Pietro : San Lorenzo in Collina : [Casa Funi : interno / Marina Foschi ; Vittorio Degli Esposti ; Sergio Venturi]. - [Esec. 1970-1972]. - 1 fotografia : gelatina a sviluppo ; 180x240 mm. ((Tit. da indicazione ms. sul verso della fotografia. - Per gli autori e la data cfr. Territorio e conservazione. Proposta di rilevamento dei beni culturali immobili nell'Appennino bolognese, Bologna, 1972.
Biblioteca IBC
N.Inv.: POS 5134 Arch.Paes. Appen.Bologn 12 67
DOCUMENTO PER SOLA CONSULTAZIONE INTERNA

*Monte San Pietro : Casa Vallona : [edificio rurale / Marina Foschi ; Vittorio Degli Esposti ; Sergio Venturi]. - [Esec. 1970-1972]. - 1 fotografia : gelatina a sviluppo ; 180x240 mm. ((Tit. da indicazione ms. sul verso della fotografia. - Per gli autori e la data cfr. Territorio e conservazione. Proposta di rilevamento dei beni culturali immobili nell'Appennino bolognese, Bologna, 1972.
Biblioteca IBC
N.Inv.: POS 5135 Arch.Paes. Appen.Bologn 12 68-69
DOCUMENTO PER SOLA CONSULTAZIONE INTERNA

*Monte San Pietro : Casa Vallona : [edificio rurale / Marina Foschi ; Vittorio Degli Esposti ; Sergio Venturi]. - [Esec. 1970-1972]. - 1 fotografia : gelatina a sviluppo ; 180x240 mm. ((Tit. da indicazione ms. sul verso della fotografia. - Per gli autori e la data cfr. Territorio e conservazione. Proposta di rilevamento dei beni culturali immobili nell'Appennino bolognese, Bologna, 1972.
Biblioteca IBC
N.Inv.: POS 5136 Arch.Paes. Appen.Bologn 12 70
DOCUMENTO PER SOLA CONSULTAZIONE INTERNA

*Monte San Pietro : Mongiorgio : [castello : finestra trecentesca con arco a sesto acuto / Marina Foschi ; Vittorio Degli Esposti ; Sergio Venturi]. - [Esec. 1970-1972]. - 1 fotografia : gelatina a sviluppo ; 180x240 mm. ((Tit. da indicazione ms. sul verso della fotografia. - Per gli autori e la data cfr. Territorio e conservazione. Proposta di rilevamento dei beni culturali immobili nell'Appennino bolognese, Bologna, 1972.
Biblioteca IBC
N.Inv.: POS 5137 Arch.Paes. Appen.Bologn 12 71
DOCUMENTO PER SOLA CONSULTAZIONE INTERNA

---

*Monte San Pietro : Mongiorgio : [castello : arco d'ingresso / Marina Foschi ; Vittorio Degli Esposti ; Sergio Venturi]. - [Esec. 1970-1972]. - 1 fotografia : gelatina a sviluppo ; 180x240 mm. ((Tit. da indicazione ms. sul verso della fotografia. - Per gli autori e la data cfr. Territorio e conservazione. Proposta di rilevamento dei beni culturali immobili nell'Appennino bolognese, Bologna, 1972.
Biblioteca IBC
N.Inv.: POS 5138 Arch.Paes. Appen.Bologn 12 72-73
DOCUMENTO PER SOLA CONSULTAZIONE INTERNA

*Monte San Pietro : Mongiorgio : [chiesa di San Sigismondo e San Pietro / Marina Foschi ; Vittorio Degli Esposti ; Sergio Venturi]. - [Esec. 1970-1972]. - 1 fotografia : gelatina a sviluppo ; 180x240 mm. ((Tit. da indicazione ms. sul verso della fotografia. - Per gli autori e la data cfr. Territorio e conservazione. Proposta di rilevamento dei beni culturali immobili nell'Appennino bolognese, Bologna, 1972.
Biblioteca IBC
N.Inv.: POS 5139 Arch.Paes. Appen.Bologn 12 74
DOCUMENTO PER SOLA CONSULTAZIONE INTERNA

*Monte San Pietro : Il Palazzo : [interno : camino / Marina Foschi ; Vittorio Degli Esposti ; Sergio Venturi]. - [Esec. 1970-1972]. - 1 fotografia : gelatina a sviluppo ; 180x240 mm. ((Tit. da indicazione ms. sul verso della fotografia. - Per gli autori e la data cfr. Territorio e conservazione. Proposta di rilevamento dei beni culturali immobili nell'Appennino bolognese, Bologna, 1972.
Biblioteca IBC
N.Inv.: POS 5140 Arch.Paes. Appen.Bologn 12 75
DOCUMENTO PER SOLA CONSULTAZIONE INTERNA

*Monte San Pietro : Il Palazzo : [interno : camino / Marina Foschi ; Vittorio Degli Esposti ; Sergio Venturi]. - [Esec. 1970-1972]. - 1 fotografia : gelatina a sviluppo ; 180x240 mm. ((Tit. da indicazione ms. sul verso della fotografia. - Per gli autori e la data cfr. Territorio e conservazione. Proposta di rilevamento dei beni culturali immobili nell'Appennino bolognese, Bologna, 1972.
Biblioteca IBC
N.Inv.: POS 5141 Arch.Paes. Appen.Bologn 12 76
DOCUMENTO PER SOLA CONSULTAZIONE INTERNA

*Monte San Pietro : Il Palazzo : [interno : camino / Marina Foschi ; Vittorio Degli Esposti ; Sergio Venturi]. - [Esec. 1970-1972]. - 1 fotografia : gelatina a sviluppo ; 180x240 mm. ((Tit. da indicazione ms. sul verso della fotografia. - Per gli autori e la data cfr. Territorio e conservazione. Proposta di rilevamento dei beni culturali immobili nell'Appennino bolognese, Bologna, 1972.
Biblioteca IBC
N.Inv.: POS 5142 Arch.Paes. Appen.Bologn 12 77
DOCUMENTO PER SOLA CONSULTAZIONE INTERNA

---

*Monte San Pietro : Il Palazzo : [interno : camino / Marina Foschi ; Vittorio Degli Esposti ; Sergio Venturi]. - [Esec. 1970-1972]. - 1 fotografia : gelatina a sviluppo ; 180x240 mm. ((Tit. da indicazione ms. sul verso della fotografia. - Per gli autori e la data cfr. Territorio e conservazione. Proposta di rilevamento dei beni culturali immobili nell'Appennino bolognese, Bologna, 1972.
Biblioteca IBC
N.Inv.: POS 5143 Arch.Paes. Appen.Bologn 12 78
DOCUMENTO PER SOLA CONSULTAZIONE INTERNA

*Monte San Pietro : Il Palazzo : [interno / Marina Foschi ; Vittorio Degli Esposti ; Sergio Venturi]. - [Esec. 1970-1972]. - 1 fotografia : gelatina a sviluppo ; 180x240 mm. ((Tit. da indicazione ms. sul verso della fotografia. - Per gli autori e la data cfr. Territorio e conservazione. Proposta di rilevamento dei beni culturali immobili nell'Appennino bolognese, Bologna, 1972.
Biblioteca IBC
N.Inv.: POS 5144 Arch.Paes. Appen.Bologn 12 79
DOCUMENTO PER SOLA CONSULTAZIONE INTERNA

*Monte San Pietro : Il Palazzo : [disegno dell'interno / Marina Foschi ; Vittorio Degli Esposti ; Sergio Venturi]. - [Esec. 1970-1972]. - 1 fotografia : gelatina a sviluppo ; 180x240 mm. ((Tit. da indicazione ms. sul verso della fotografia. - Per gli autori e la data cfr. Territorio e conservazione. Proposta di rilevamento dei beni culturali immobili nell'Appennino bolognese, Bologna, 1972.
Biblioteca IBC
N.Inv.: POS 5145 Arch.Paes. Appen.Bologn 12 80
DOCUMENTO PER SOLA CONSULTAZIONE INTERNA

*Monte San Pietro : Il Palazzo : [casa padronale / Marina Foschi ; Vittorio Degli Esposti ; Sergio Venturi]. - [Esec. 1970-1972]. - 1 fotografia : gelatina a sviluppo ; 180x240 mm. ((Tit. da indicazione ms. sul verso della fotografia. - Per gli autori e la data cfr. Territorio e conservazione. Proposta di rilevamento dei beni culturali immobili nell'Appennino bolognese, Bologna, 1972.
Biblioteca IBC
N.Inv.: POS 5146 Arch.Paes. Appen.Bologn 12 81
DOCUMENTO PER SOLA CONSULTAZIONE INTERNA

*Monte San Pietro : Il Palazzo : [casa padronale / Marina Foschi ; Vittorio Degli Esposti ; Sergio Venturi]. - [Esec. 1970-1972]. - 1 fotografia : gelatina a sviluppo ; 180x240 mm. ((Tit. da indicazione ms. sul verso della fotografia. - Per gli autori e la data cfr. Territorio e conservazione. Proposta di rilevamento dei beni culturali immobili nell'Appennino bolognese, Bologna, 1972.
Biblioteca IBC
N.Inv.: POS 5147 Arch.Paes. Appen.Bologn 12 82
DOCUMENTO PER SOLA CONSULTAZIONE INTERNA

---

*Monte San Pietro : Il Palazzo : [casa padronale / Marina Foschi ; Vittorio Degli Esposti ; Sergio Venturi]. - [Esec. 1970-1972]. - 1 fotografia : gelatina a sviluppo ; 180x240 mm. ((Tit. da indicazione ms. sul verso della fotografia. - Per gli autori e la data cfr. Territorio e conservazione. Proposta di rilevamento dei beni culturali immobili nell'Appennino bolognese, Bologna, 1972.
Biblioteca IBC
N.Inv.: POS 5148 Arch.Paes. Appen.Bologn 12 83
DOCUMENTO PER SOLA CONSULTAZIONE INTERNA

*Monte San Pietro : Il Palazzo : [casa padronale / Marina Foschi ; Vittorio Degli Esposti ; Sergio Venturi]. - [Esec. 1970-1972]. - 1 fotografia : gelatina a sviluppo ; 180x240 mm. ((Tit. da indicazione ms. sul verso della fotografia. - Per gli autori e la data cfr. Territorio e conservazione. Proposta di rilevamento dei beni culturali immobili nell'Appennino bolognese, Bologna, 1972.
Biblioteca IBC
N.Inv.: POS 5149 Arch.Paes. Appen.Bologn 12 84-85
DOCUMENTO PER SOLA CONSULTAZIONE INTERNA

*Monte San Pietro : Il Palazzo : [rilievi sulla parete della torre colombaia / Marina Foschi ; Vittorio Degli Esposti ; Sergio Venturi]. - [Esec. 1970-1972]. - 1 fotografia : gelatina a sviluppo ; 180x240 mm. ((Tit. da indicazione ms. sul verso della fotografia. - Per gli autori e la data cfr. Territorio e conservazione. Proposta di rilevamento dei beni culturali immobili nell'Appennino bolognese, Bologna, 1972.
Biblioteca IBC
N.Inv.: POS 5150 Arch.Paes. Appen.Bologn 12 86
DOCUMENTO PER SOLA CONSULTAZIONE INTERNA

*Monte San Pietro : Monte San Giovanni : Il Paleotto : [torre dell'edificio rurale / Marina Foschi ; Vittorio Degli Esposti ; Sergio Venturi]. - [Esec. 1970-1972]. - 1 fotografia : gelatina a sviluppo ; 180x240 mm. ((Tit. da indicazione ms. sul verso della fotografia. - Per gli autori e la data cfr. Territorio e conservazione. Proposta di rilevamento dei beni culturali immobili nell'Appennino bolognese, Bologna, 1972.
Biblioteca IBC
N.Inv.: POS 5151 Arch.Paes. Appen.Bologn 12 87
DOCUMENTO PER SOLA CONSULTAZIONE INTERNA

*Monte San Pietro : Montevecchio : Boaria Isolani : [interno / Marina Foschi ; Vittorio Degli Esposti ; Sergio Venturi]. - [Esec. 1970-1972]. - 1 fotografia : gelatina a sviluppo ; 180x240 mm. ((Tit. da indicazione ms. sul verso della fotografia. - Per gli autori e la data cfr. Territorio e conservazione. Proposta di rilevamento dei beni culturali immobili nell'Appennino bolognese, Bologna, 1972.
Biblioteca IBC
N.Inv.: POS 5152 Arch.Paes. Appen.Bologn 12 88
DOCUMENTO PER SOLA CONSULTAZIONE INTERNA

---

*Monte San Pietro : Montevecchio : Boaria Isolani : [interno : camino / Marina Foschi ; Vittorio Degli Esposti ; Sergio Venturi]. - [Esec. 1970-1972]. - 1 fotografia : gelatina a sviluppo ; 180x240 mm. ((Tit. da indicazione ms. sul verso della fotografia. - Per gli autori e la data cfr. Territorio e conservazione. Proposta di rilevamento dei beni culturali immobili nell'Appennino bolognese, Bologna, 1972.
Biblioteca IBC
N.Inv.: POS 5153 Arch.Paes. Appen.Bologn 12 89
DOCUMENTO PER SOLA CONSULTAZIONE INTERNA

*Monte San Pietro : Montevecchio : Boaria Isolani : [interno : camino / Marina Foschi ; Vittorio Degli Esposti ; Sergio Venturi]. - [Esec. 1970-1972]. - 1 fotografia : gelatina a sviluppo ; 180x240 mm. ((Tit. da indicazione ms. sul verso della fotografia. - Per gli autori e la data cfr. Territorio e conservazione. Proposta di rilevamento dei beni culturali immobili nell'Appennino bolognese, Bologna, 1972.
Biblioteca IBC
N.Inv.: POS 5154 Arch.Paes. Appen.Bologn 12 90
DOCUMENTO PER SOLA CONSULTAZIONE INTERNA

*Monte San Pietro : Monte San Giovanni : [paesaggio naturale / Marina Foschi ; Vittorio Degli Esposti ; Sergio Venturi]. - [Esec. 1970-1972]. - 1 fotografia : gelatina a sviluppo ; 180x240 mm. ((Tit. da indicazione ms. sul verso della fotografia. - Per gli autori e la data cfr. Territorio e conservazione. Proposta di rilevamento dei beni culturali immobili nell'Appennino bolognese, Bologna, 1972.
Biblioteca IBC
N.Inv.: POS 5155 Arch.Paes. Appen.Bologn 12 91
DOCUMENTO PER SOLA CONSULTAZIONE INTERNA

*Monte San Pietro : Monte San Giovanni : [paesaggio naturale / Marina Foschi ; Vittorio Degli Esposti ; Sergio Venturi]. - [Esec. 1970-1972]. - 1 fotografia : gelatina a sviluppo ; 180x240 mm. ((Tit. da indicazione ms. sul verso della fotografia. - Per gli autori e la data cfr. Territorio e conservazione. Proposta di rilevamento dei beni culturali immobili nell'Appennino bolognese, Bologna, 1972.
Biblioteca IBC
N.Inv.: POS 5156 Arch.Paes. Appen.Bologn 12 92
DOCUMENTO PER SOLA CONSULTAZIONE INTERNA

*Monte San Pietro : [edificio rurale / Marina Foschi ; Vittorio Degli Esposti ; Sergio Venturi]. - [Esec. 1970-1972]. - 1 fotografia : gelatina a sviluppo ; 180x240 mm. ((Tit. da indicazione ms. sul verso della fotografia. - Per gli autori e la data cfr. Territorio e conservazione. Proposta di rilevamento dei beni culturali immobili nell'Appennino bolognese, Bologna, 1972.
Biblioteca IBC
N.Inv.: POS 5157 Arch.Paes. Appen.Bologn 12 93-94
DOCUMENTO PER SOLA CONSULTAZIONE INTERNA

---

*Monte San Pietro : Monte San Giovanni : Casa Oliva : [ruderi di un edificio rurale / Marina Foschi ; Vittorio Degli Esposti ; Sergio Venturi]. - [Esec. 1970-1972]. - 1 fotografia : gelatina a sviluppo ; 180x240 mm. ((Tit. da indicazione ms. sul verso della fotografia. - Per gli autori e la data cfr. Territorio e conservazione. Proposta di rilevamento dei beni culturali immobili nell'Appennino bolognese, Bologna, 1972.
Biblioteca IBC
N.Inv.: POS 5158 Arch.Paes. Appen.Bologn 12 95
DOCUMENTO PER SOLA CONSULTAZIONE INTERNA

*Monte San Pietro : Monte San Giovanni : Casa Oliva : [ruderi di un edificio rurale / Marina Foschi ; Vittorio Degli Esposti ; Sergio Venturi]. - [Esec. 1970-1972]. - 1 fotografia : gelatina a sviluppo ; 180x240 mm. ((Tit. da indicazione ms. sul verso della fotografia. - Per gli autori e la data cfr. Territorio e conservazione. Proposta di rilevamento dei beni culturali immobili nell'Appennino bolognese, Bologna, 1972.
Biblioteca IBC
N.Inv.: POS 5159 Arch.Paes. Appen.Bologn 12 96
DOCUMENTO PER SOLA CONSULTAZIONE INTERNA

*Monte San Pietro : Monte San Giovanni : Casa Oliva : [ruderi di un edificio rurale / Marina Foschi ; Vittorio Degli Esposti ; Sergio Venturi]. - [Esec. 1970-1972]. - 1 fotografia : gelatina a sviluppo ; 180x240 mm. ((Tit. da indicazione ms. sul verso della fotografia. - Per gli autori e la data cfr. Territorio e conservazione. Proposta di rilevamento dei beni culturali immobili nell'Appennino bolognese, Bologna, 1972.
Biblioteca IBC
N.Inv.: POS 5160 Arch.Paes. Appen.Bologn 12 97
DOCUMENTO PER SOLA CONSULTAZIONE INTERNA

*Monte San Pietro : Monte San Giovanni : Casa Oliva : [ruderi di un edificio rurale / Marina Foschi ; Vittorio Degli Esposti ; Sergio Venturi]. - [Esec. 1970-1972]. - 1 fotografia : gelatina a sviluppo ; 180x240 mm. ((Tit. da indicazione ms. sul verso della fotografia. - Per gli autori e la data cfr. Territorio e conservazione. Proposta di rilevamento dei beni culturali immobili nell'Appennino bolognese, Bologna, 1972.
Biblioteca IBC
N.Inv.: POS 5161 Arch.Paes. Appen.Bologn 12 98
DOCUMENTO PER SOLA CONSULTAZIONE INTERNA

*Monte San Pietro : Monte San Giovanni : [paesaggio naturale / Marina Foschi ; Vittorio Degli Esposti ; Sergio Venturi]. - [Esec. 1970-1972]. - 1 fotografia : gelatina a sviluppo ; 180x240 mm. ((Tit. da indicazione ms. sul verso della fotografia. - Per gli autori e la data cfr. Territorio e conservazione. Proposta di rilevamento dei beni culturali immobili nell'Appennino bolognese, Bologna, 1972.
Biblioteca IBC
N.Inv.: POS 5162 Arch.Paes. Appen.Bologn 12 99
DOCUMENTO PER SOLA CONSULTAZIONE INTERNA

---

*Monte San Pietro : Monte San Giovanni : [paesaggio naturale / Marina Foschi ; Vittorio Degli Esposti ; Sergio Venturi]. - [Esec. 1970-1972]. - 1 fotografia : gelatina a sviluppo ; 180x240 mm. ((Tit. da indicazione ms. sul verso della fotografia. - Per gli autori e la data cfr. Territorio e conservazione. Proposta di rilevamento dei beni culturali immobili nell'Appennino bolognese, Bologna, 1972.
Biblioteca IBC
N.Inv.: POS 5163 Arch.Paes. Appen.Bologn 12 100
DOCUMENTO PER SOLA CONSULTAZIONE INTERNA

*Monte San Pietro : Mongiorgio : [veduta del castello e della chiesa di San Sigismondo e San Pietro / Marina Foschi ; Vittorio Degli Esposti ; Sergio Venturi]. - [Esec. 1970-1972]. - 1 fotografia : gelatina a sviluppo ; 180x240 mm. ((Tit. da indicazione ms. sul verso della fotografia. - Per gli autori e la data cfr. Territorio e conservazione. Proposta di rilevamento dei beni culturali immobili nell'Appennino bolognese, Bologna, 1972.
Biblioteca IBC
N.Inv.: POS 5164 Arch.Paes. Appen.Bologn 12 101
DOCUMENTO PER SOLA CONSULTAZIONE INTERNA

*Monte San Pietro : Mongiorgio : [veduta del castello e della chiesa di San Sigismondo e San Pietro / Marina Foschi ; Vittorio Degli Esposti ; Sergio Venturi]. - [Esec. 1970-1972]. - 1 fotografia : gelatina a sviluppo ; 180x240 mm. ((Tit. da indicazione ms. sul verso della fotografia. - Per gli autori e la data cfr. Territorio e conservazione. Proposta di rilevamento dei beni culturali immobili nell'Appennino bolognese, Bologna, 1972.
Biblioteca IBC
N.Inv.: POS 5165 Arch.Paes. Appen.Bologn 12 102
DOCUMENTO PER SOLA CONSULTAZIONE INTERNA

*Monte San Pietro : Mongiorgio : [castello : giglio fiorentino e altri simboli scolpiti su un concio parietale / Marina Foschi ; Vittorio Degli Esposti ; Sergio Venturi]. - [Esec. 1970-1972]. - 1 fotografia : gelatina a sviluppo ; 180x240 mm. ((Tit. da indicazione ms. sul verso della fotografia. - Per gli autori e la data cfr. Territorio e conservazione. Proposta di rilevamento dei beni culturali immobili nell'Appennino bolognese, Bologna, 1972.
Biblioteca IBC
N.Inv.: POS 5166 Arch.Paes. Appen.Bologn 12 103
DOCUMENTO PER SOLA CONSULTAZIONE INTERNA

*Monte San Pietro : Mongiorgio : [castello / Marina Foschi ; Vittorio Degli Esposti ; Sergio Venturi]. - [Esec. 1970-1972]. - 1 fotografia : gelatina a sviluppo ; 180x240 mm. ((Tit. da indicazione ms. sul verso della fotografia. - Per gli autori e la data cfr. Territorio e conservazione. Proposta di rilevamento dei beni culturali immobili nell'Appennino bolognese, Bologna, 1972.
Biblioteca IBC
N.Inv.: POS 5167 Arch.Paes. Appen.Bologn 12 104
DOCUMENTO PER SOLA CONSULTAZIONE INTERNA

---

*Monte San Pietro : Montesevero : [chiesa di San Cristoforo / Marina Foschi ; Vittorio Degli Esposti ; Sergio Venturi]. - [Esec. 1970-1972]. - 1 fotografia : gelatina a sviluppo ; 180x240 mm. ((Tit. da indicazione ms. sul verso della fotografia. - Per gli autori e la data cfr. Territorio e conservazione. Proposta di rilevamento dei beni culturali immobili nell'Appennino bolognese, Bologna, 1972.
Biblioteca IBC
N.Inv.: POS 5168 Arch.Paes. Appen.Bologn 12 105
DOCUMENTO PER SOLA CONSULTAZIONE INTERNA

*Monte San Pietro : Montesevero : [chiesa di San Cristoforo / Marina Foschi ; Vittorio Degli Esposti ; Sergio Venturi]. - [Esec. 1970-1972]. - 1 fotografia : gelatina a sviluppo ; 180x240 mm. ((Tit. da indicazione ms. sul verso della fotografia. - Per gli autori e la data cfr. Territorio e conservazione. Proposta di rilevamento dei beni culturali immobili nell'Appennino bolognese, Bologna, 1972.
Biblioteca IBC
N.Inv.: POS 5169 Arch.Paes. Appen.Bologn 12 106
DOCUMENTO PER SOLA CONSULTAZIONE INTERNA

*Monte San Pietro : Montesevero : [croce / Marina Foschi ; Vittorio Degli Esposti ; Sergio Venturi]. - [Esec. 1970-1972]. - 1 fotografia : gelatina a sviluppo ; 180x240 mm. ((Tit. da indicazione ms. sul verso della fotografia. - Per gli autori e la data cfr. Territorio e conservazione. Proposta di rilevamento dei beni culturali immobili nell'Appennino bolognese, Bologna, 1972.
Biblioteca IBC
N.Inv.: POS 5170 Arch.Paes. Appen.Bologn 12 107
DOCUMENTO PER SOLA CONSULTAZIONE INTERNA

*Monte San Pietro : Montesevero : [croce / Marina Foschi ; Vittorio Degli Esposti ; Sergio Venturi]. - [Esec. 1970-1972]. - 1 fotografia : gelatina a sviluppo ; 180x240 mm. ((Tit. da indicazione ms. sul verso della fotografia. - Per gli autori e la data cfr. Territorio e conservazione. Proposta di rilevamento dei beni culturali immobili nell'Appennino bolognese, Bologna, 1972.
Biblioteca IBC
N.Inv.: POS 5171 Arch.Paes. Appen.Bologn 12 108
DOCUMENTO PER SOLA CONSULTAZIONE INTERNA

*Monte San Pietro : Montesevero : [croce / Marina Foschi ; Vittorio Degli Esposti ; Sergio Venturi]. - [Esec. 1970-1972]. - 1 fotografia : gelatina a sviluppo ; 180x240 mm. ((Tit. da indicazione ms. sul verso della fotografia. - Per gli autori e la data cfr. Territorio e conservazione. Proposta di rilevamento dei beni culturali immobili nell'Appennino bolognese, Bologna, 1972.
Biblioteca IBC
N.Inv.: POS 5172 Arch.Paes. Appen.Bologn 12 109
DOCUMENTO PER SOLA CONSULTAZIONE INTERNA

---

*Monte San Pietro : San Chierlo : Monte Bonsara : [croce / Marina Foschi ; Vittorio Degli Esposti ; Sergio Venturi]. - [Esec. 1970-1972]. - 1 fotografia : gelatina a sviluppo ; 180x240 mm. ((Tit. da indicazione ms. sul verso della fotografia. - Per gli autori e la data cfr. Territorio e conservazione. Proposta di rilevamento dei beni culturali immobili nell'Appennino bolognese, Bologna, 1972.
Biblioteca IBC
N.Inv.: POS 5173 Arch.Paes. Appen.Bologn 12 110
DOCUMENTO PER SOLA CONSULTAZIONE INTERNA

*Monte San Pietro : San Chierlo : Monte Bonsara : [ruderi della rocca / Marina Foschi ; Vittorio Degli Esposti ; Sergio Venturi]. - [Esec. 1970-1972]. - 1 fotografia : gelatina a sviluppo ; 180x240 mm. ((Tit. da indicazione ms. sul verso della fotografia. - Per gli autori e la data cfr. Territorio e conservazione. Proposta di rilevamento dei beni culturali immobili nell'Appennino bolognese, Bologna, 1972.
Biblioteca IBC
N.Inv.: POS 5174 Arch.Paes. Appen.Bologn 12 111
DOCUMENTO PER SOLA CONSULTAZIONE INTERNA

*Monte San Pietro : San Chierlo : Monte Bonsara : [ruderi della rocca / Marina Foschi ; Vittorio Degli Esposti ; Sergio Venturi]. - [Esec. 1970-1972]. - 1 fotografia : gelatina a sviluppo ; 180x240 mm. ((Tit. da indicazione ms. sul verso della fotografia. - Per gli autori e la data cfr. Territorio e conservazione. Proposta di rilevamento dei beni culturali immobili nell'Appennino bolognese, Bologna, 1972.
Biblioteca IBC
N.Inv.: POS 5175 Arch.Paes. Appen.Bologn 12 112
DOCUMENTO PER SOLA CONSULTAZIONE INTERNA

*Monte San Pietro : Monte Pastore : [edifici rurali / Marina Foschi ; Vittorio Degli Esposti ; Sergio Venturi]. - [Esec. 1970-1972]. - 1 fotografia : gelatina a sviluppo ; 180x240 mm. ((Tit. da indicazione ms. sul verso della fotografia. - Per gli autori e la data cfr. Territorio e conservazione. Proposta di rilevamento dei beni culturali immobili nell'Appennino bolognese, Bologna, 1972.
Biblioteca IBC
N.Inv.: POS 5176 Arch.Paes. Appen.Bologn 12 113
DOCUMENTO PER SOLA CONSULTAZIONE INTERNA

*Monte San Pietro : Monte Pastore : [veduta del borgo / Marina Foschi ; Vittorio Degli Esposti ; Sergio Venturi]. - [Esec. 1970-1972]. - 1 fotografia : gelatina a sviluppo ; 180x240 mm. ((Tit. da indicazione ms. sul verso della fotografia. - Per gli autori e la data cfr. Territorio e conservazione. Proposta di rilevamento dei beni culturali immobili nell'Appennino bolognese, Bologna, 1972.
Biblioteca IBC
N.Inv.: POS 5177 Arch.Paes. Appen.Bologn 12 114
DOCUMENTO PER SOLA CONSULTAZIONE INTERNA

---

*Monte San Pietro : Monte Pastore : [casa-torre / Marina Foschi ; Vittorio Degli Esposti ; Sergio Venturi]. - [Esec. 1970-1972]. - 1 fotografia : gelatina a sviluppo ; 180x240 mm. ((Tit. da indicazione ms. sul verso della fotografia. - Per gli autori e la data cfr. Territorio e conservazione. Proposta di rilevamento dei beni culturali immobili nell'Appennino bolognese, Bologna, 1972.
Biblioteca IBC
N.Inv.: POS 5178 Arch.Paes. Appen.Bologn 12 115
DOCUMENTO PER SOLA CONSULTAZIONE INTERNA

*Monte San Pietro : Monte Pastore : [portale con arco a tutto sesto / Marina Foschi ; Vittorio Degli Esposti ; Sergio Venturi]. - [Esec. 1970-1972]. - 1 fotografia : gelatina a sviluppo ; 180x240 mm. ((Tit. da indicazione ms. sul verso della fotografia. - Per gli autori e la data cfr. Territorio e conservazione. Proposta di rilevamento dei beni culturali immobili nell'Appennino bolognese, Bologna, 1972.
Biblioteca IBC
N.Inv.: POS 5179 Arch.Paes. Appen.Bologn 12 116
DOCUMENTO PER SOLA CONSULTAZIONE INTERNA

*Monte San Pietro : Monte Pastore : [casa-torre / Marina Foschi ; Vittorio Degli Esposti ; Sergio Venturi]. - [Esec. 1970-1972]. - 1 fotografia : gelatina a sviluppo ; 180x240 mm. ((Tit. da indicazione ms. sul verso della fotografia. - Per gli autori e la data cfr. Territorio e conservazione. Proposta di rilevamento dei beni culturali immobili nell'Appennino bolognese, Bologna, 1972.
Biblioteca IBC
N.Inv.: POS 5180 Arch.Paes. Appen.Bologn 12 117
DOCUMENTO PER SOLA CONSULTAZIONE INTERNA

*Monte San Pietro : Monte Pastore : [casa-torre / Marina Foschi ; Vittorio Degli Esposti ; Sergio Venturi]. - [Esec. 1970-1972]. - 1 fotografia : gelatina a sviluppo ; 180x240 mm. ((Tit. da indicazione ms. sul verso della fotografia. - Per gli autori e la data cfr. Territorio e conservazione. Proposta di rilevamento dei beni culturali immobili nell'Appennino bolognese, Bologna, 1972.
Biblioteca IBC
N.Inv.: POS 5181 Arch.Paes. Appen.Bologn 12 118
DOCUMENTO PER SOLA CONSULTAZIONE INTERNA

*Monte San Pietro : Monte Pastore : [casa-torre / Marina Foschi ; Vittorio Degli Esposti ; Sergio Venturi]. - [Esec. 1970-1972]. - 1 fotografia : gelatina a sviluppo ; 180x240 mm. ((Tit. da indicazione ms. sul verso della fotografia. - Per gli autori e la data cfr. Territorio e conservazione. Proposta di rilevamento dei beni culturali immobili nell'Appennino bolognese, Bologna, 1972.
Biblioteca IBC
N.Inv.: POS 5182 Arch.Paes. Appen.Bologn 12 119
DOCUMENTO PER SOLA CONSULTAZIONE INTERNA

---

*Monte San Pietro : Monte Pastore : [casa-torre / Marina Foschi ; Vittorio Degli Esposti ; Sergio Venturi]. - [Esec. 1970-1972]. - 1 fotografia : gelatina a sviluppo ; 180x240 mm. ((Tit. da indicazione ms. sul verso della fotografia. - Per gli autori e la data cfr. Territorio e conservazione. Proposta di rilevamento dei beni culturali immobili nell'Appennino bolognese, Bologna, 1972.
Biblioteca IBC
N.Inv.: POS 5183 Arch.Paes. Appen.Bologn 12 120
DOCUMENTO PER SOLA CONSULTAZIONE INTERNA

*Monte San Pietro : Monte Pastore : [edificio rurale / Marina Foschi ; Vittorio Degli Esposti ; Sergio Venturi]. - [Esec. 1970-1972]. - 1 fotografia : gelatina a sviluppo ; 180x240 mm. ((Tit. da indicazione ms. sul verso della fotografia. - Per gli autori e la data cfr. Territorio e conservazione. Proposta di rilevamento dei beni culturali immobili nell'Appennino bolognese, Bologna, 1972.
Biblioteca IBC
N.Inv.: POS 5184 Arch.Paes. Appen.Bologn 12 121
DOCUMENTO PER SOLA CONSULTAZIONE INTERNA

*Monte San Pietro : Monte San Giovanni : La Torre : [rudere di torre a pianta circolare / Marina Foschi ; Vittorio Degli Esposti ; Sergio Venturi]. - [Esec. 1970-1972]. - 1 fotografia : gelatina a sviluppo ; 180x240 mm. ((Tit. da indicazione ms. sul verso della fotografia. - Per gli autori e la data cfr. Territorio e conservazione. Proposta di rilevamento dei beni culturali immobili nell'Appennino bolognese, Bologna, 1972.
Biblioteca IBC
N.Inv.: POS 5185 Arch.Paes. Appen.Bologn 12 122
DOCUMENTO PER SOLA CONSULTAZIONE INTERNA

*Monte San Pietro : [edificio rurale / Marina Foschi ; Vittorio Degli Esposti ; Sergio Venturi]. - [Esec. 1970-1972]. - 1 fotografia : gelatina a sviluppo ; 180x240 mm. ((Tit. da indicazione ms. sul verso della fotografia. - Per gli autori e la data cfr. Territorio e conservazione. Proposta di rilevamento dei beni culturali immobili nell'Appennino bolognese, Bologna, 1972.
Biblioteca IBC
N.Inv.: POS 5186 Arch.Paes. Appen.Bologn 12 124
DOCUMENTO PER SOLA CONSULTAZIONE INTERNA



4883

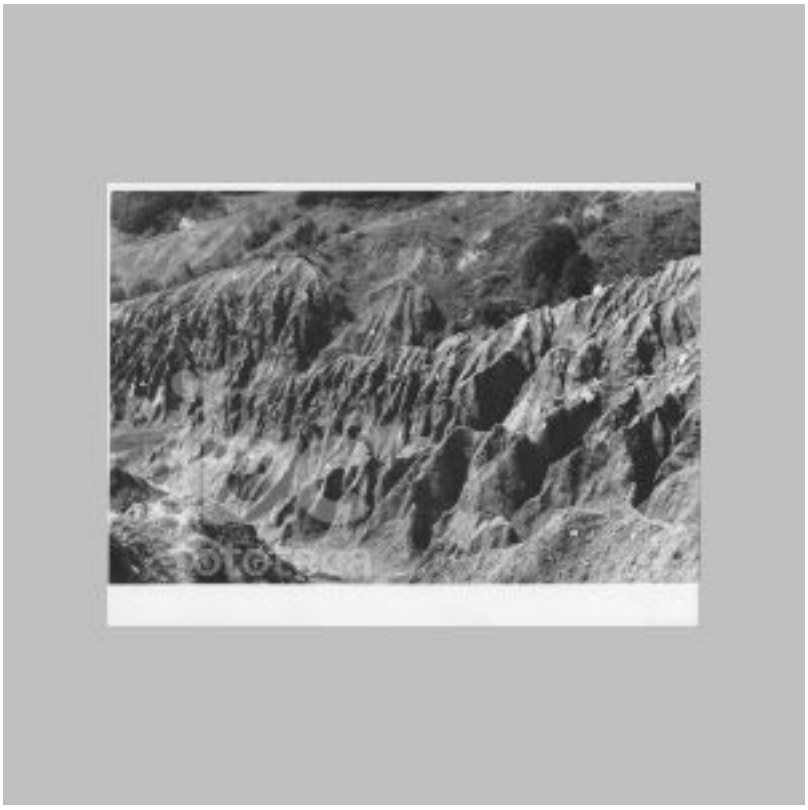

4884



4885



4886

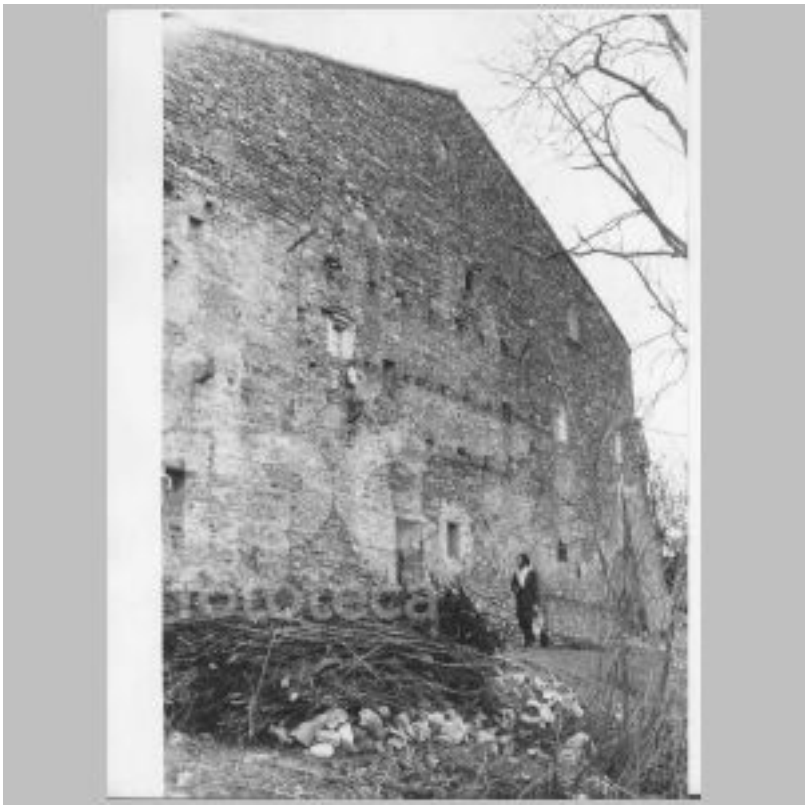

4887



4888



4889



4890

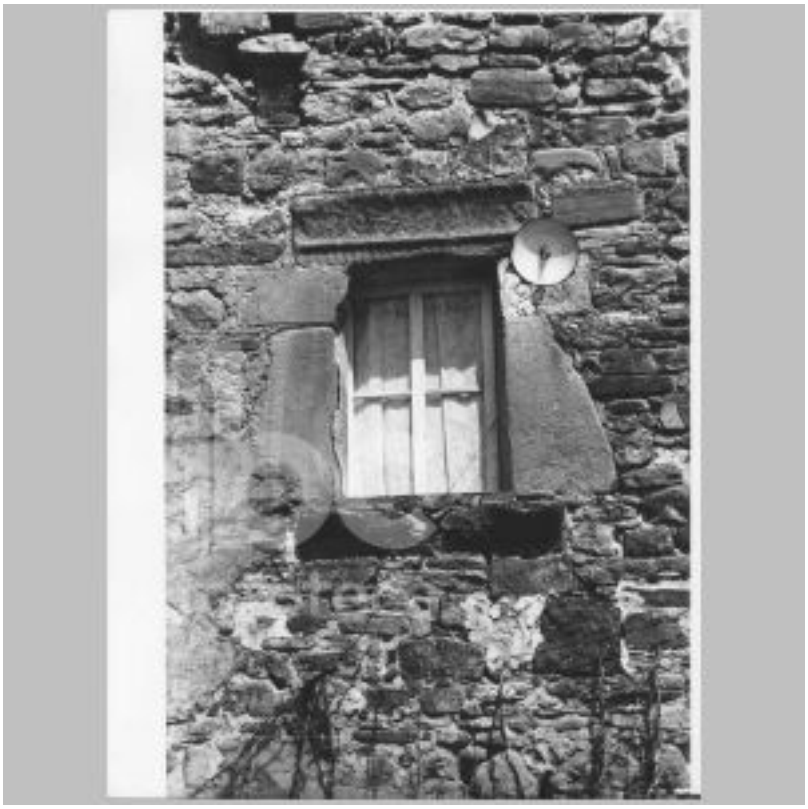

4891

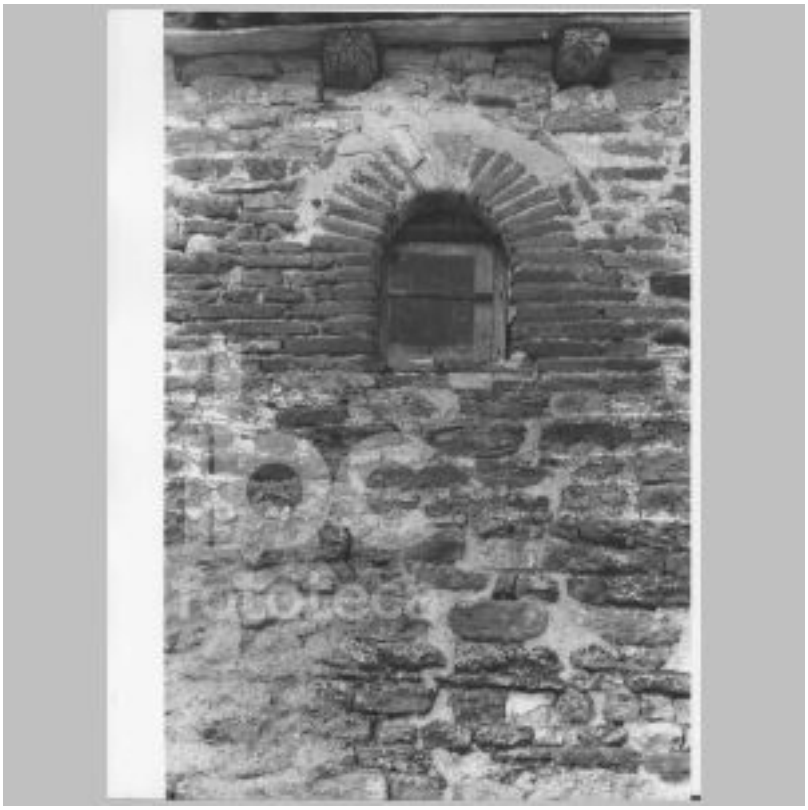

4892



4893



4894



4895



4896



4897



4898



4899



4900



4901



4902



4903



4904



4905



4906



4907



4908



4909



4910



4911



4912



4913



4913



4914



4915



4916



4917

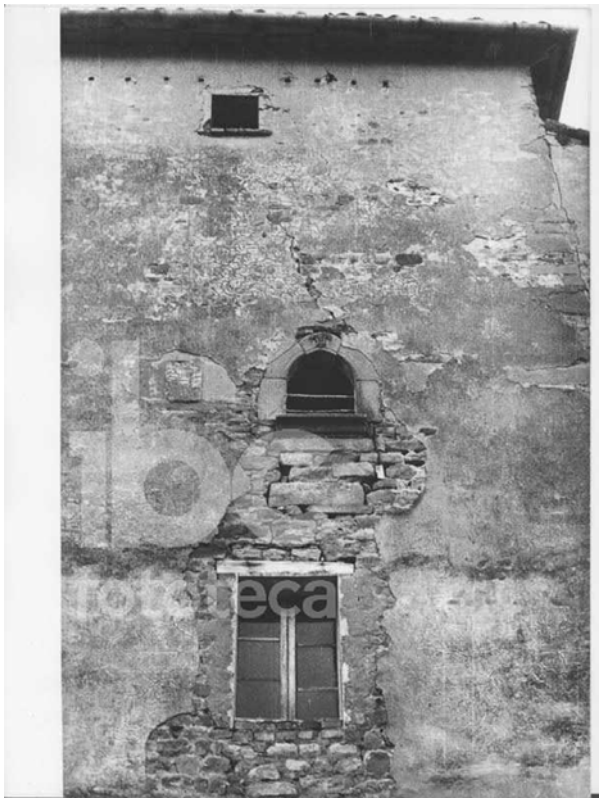

4918



4919



4920



4921



4922



4923



4924



4925



4926

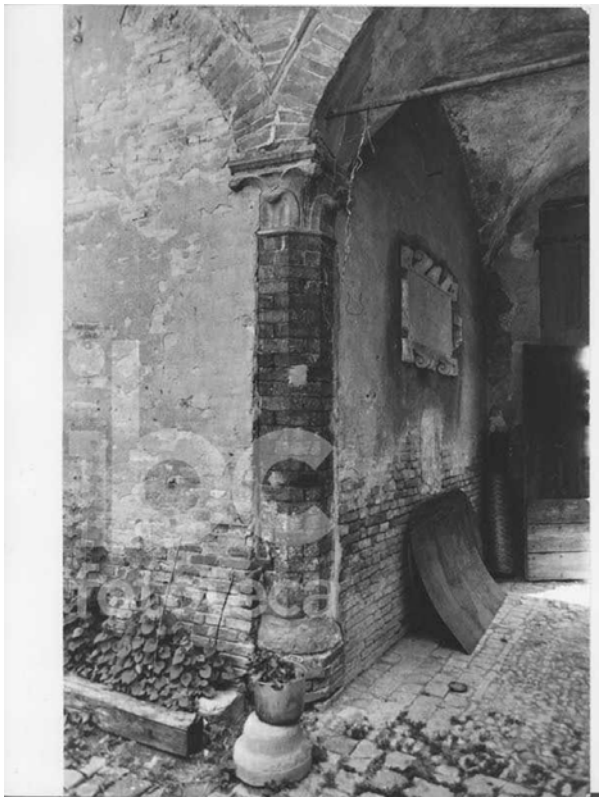

4927


TEMPORE·FI·DI
PATRIS·DOMI
NI·ANTONII·
DE·GRASSIS·SA
CRI·PALACII·AV
DITORIS·ET·PRO
THONOTARII
RENOVATA·
ANNO·1780·

4927


TEMPORE·FI·DI
PATRIS·DOMI
NI·ANTONII·
DE·GRASSIS·SA
CRI·PALACII·AV
DITORIS·ET·PRO
THONOTARII
RENOVATA·
ANNO·1780·

4928

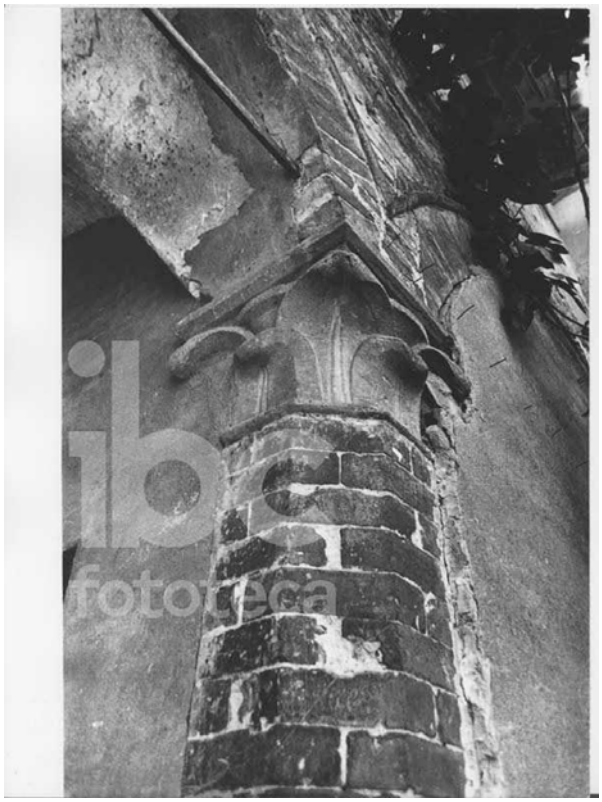

4929



4930

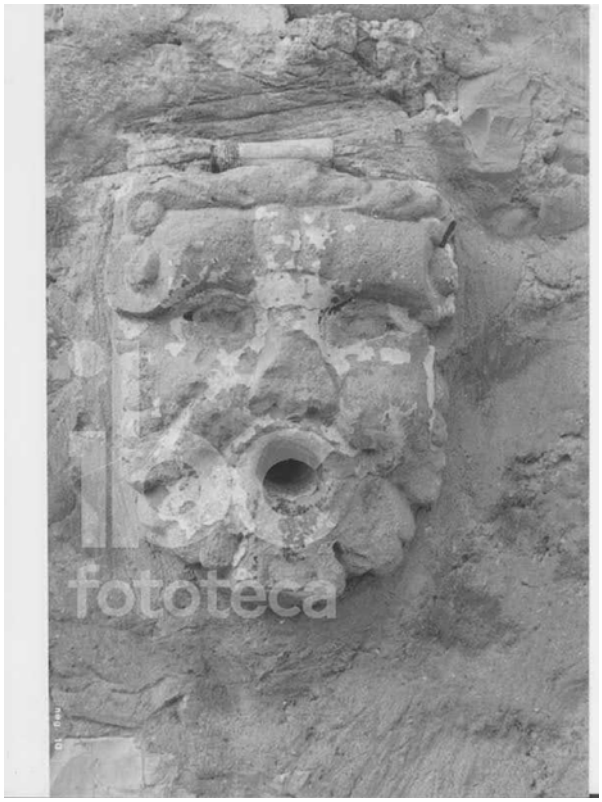

4931



4932

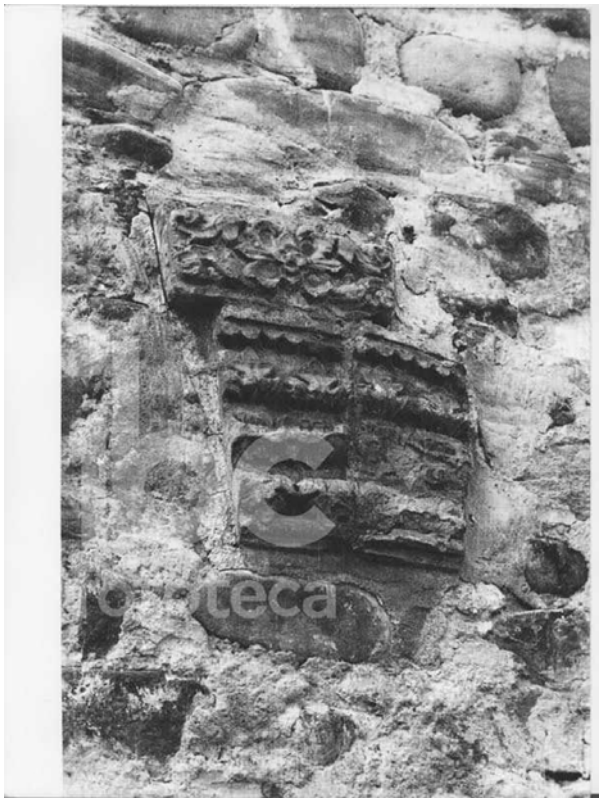

4933



4934



4935



4936

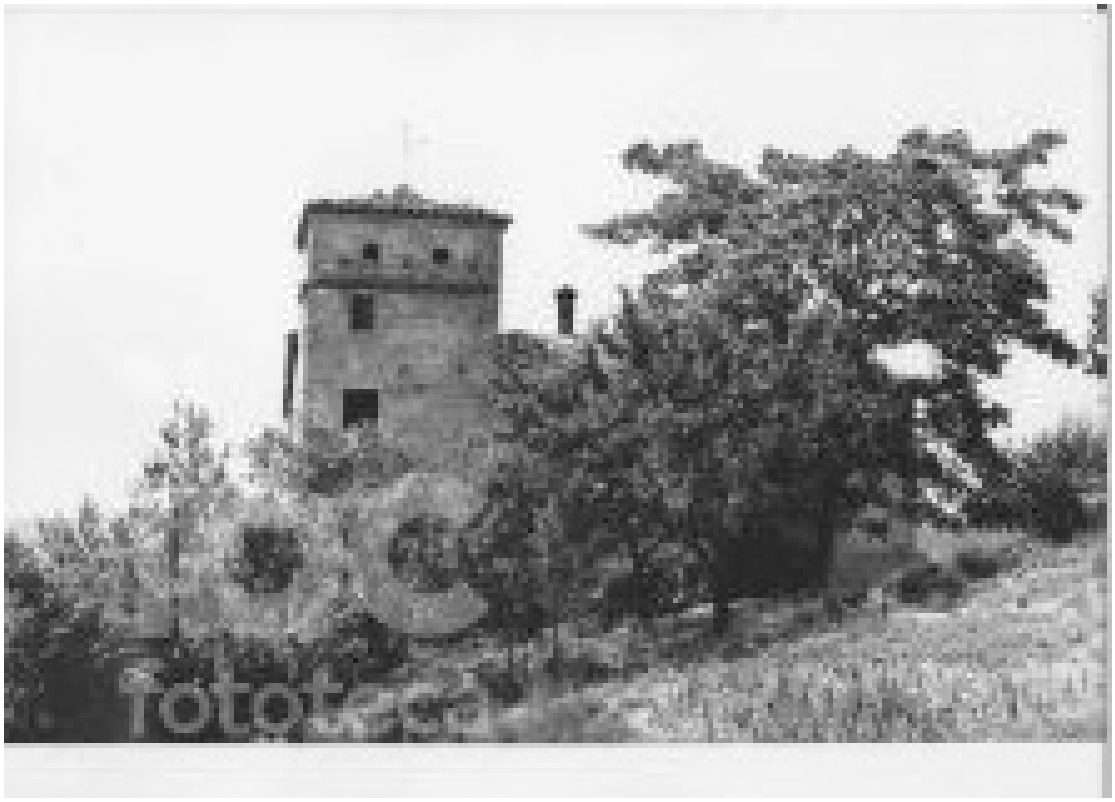

4937



4938

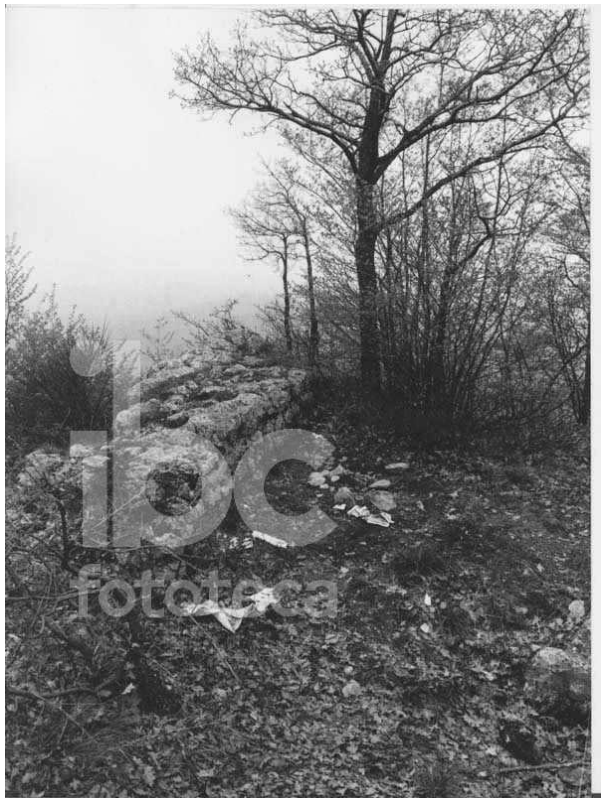

4939



4940



4941



4942



4943

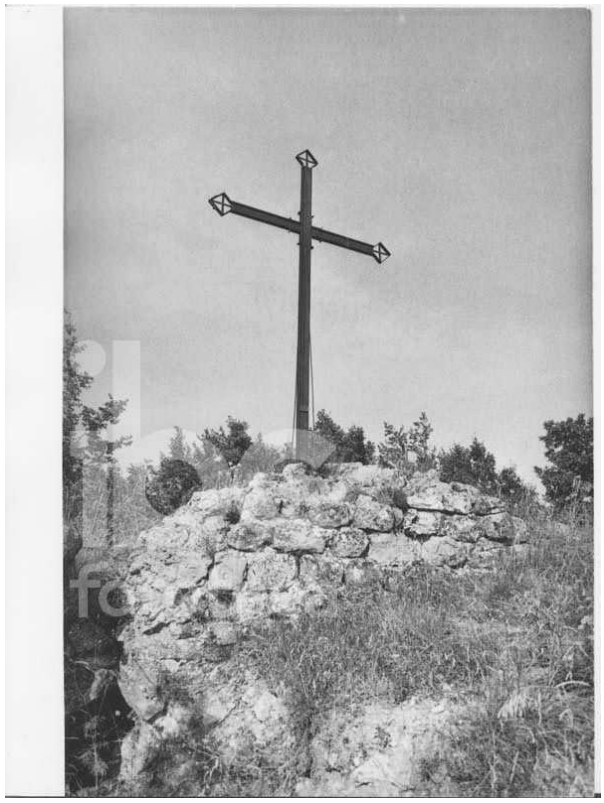

4944



4945



4946

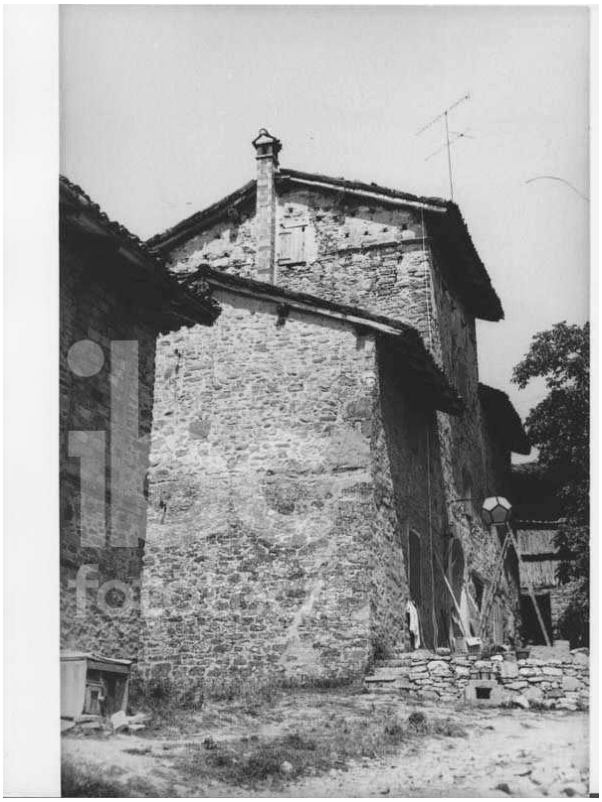

4947



4948



4949



4950



4951



4952

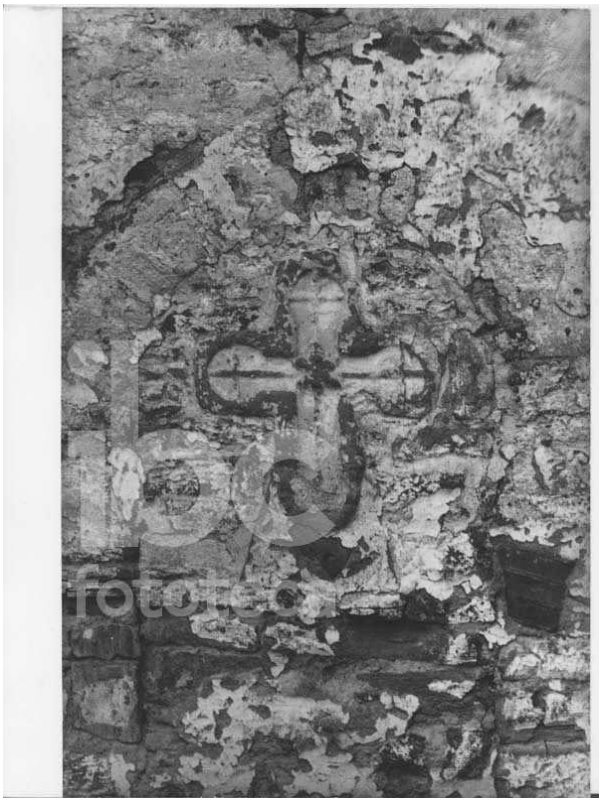

4953



4954



4955



4956



4957



4958



4959

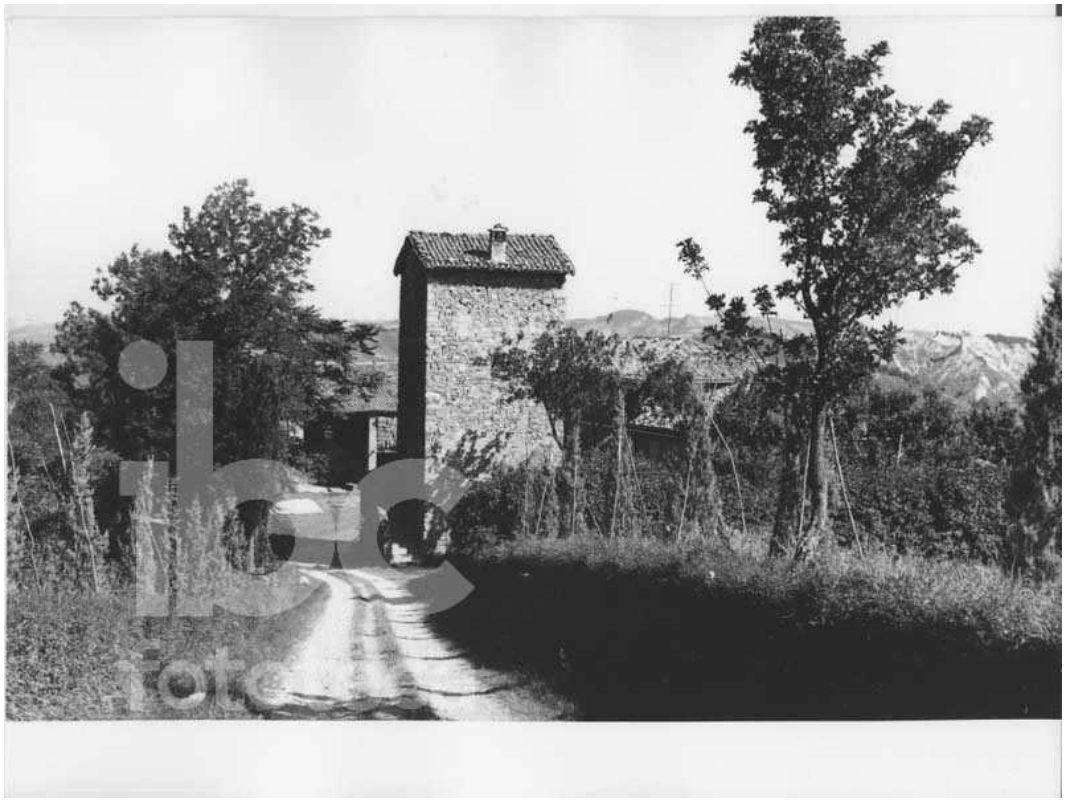

4960

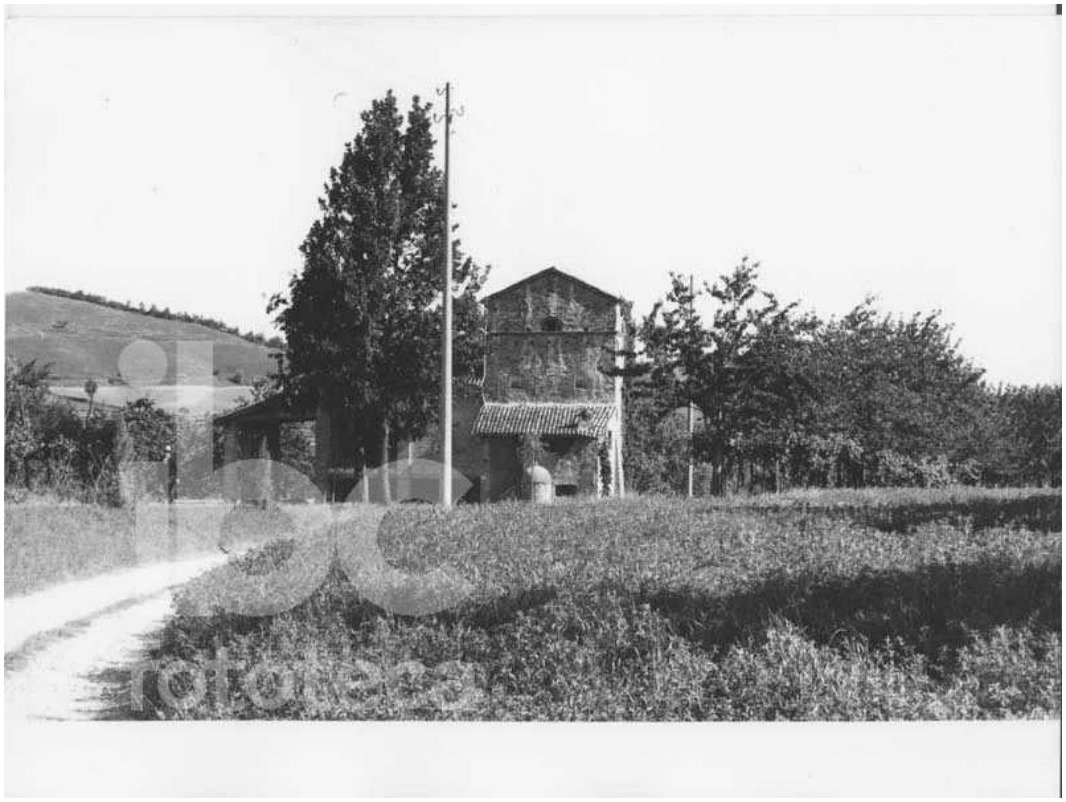

4961



4962



4963



4964



4965



4966



4967



4968



4969



4970



4971



4972



4973



4974

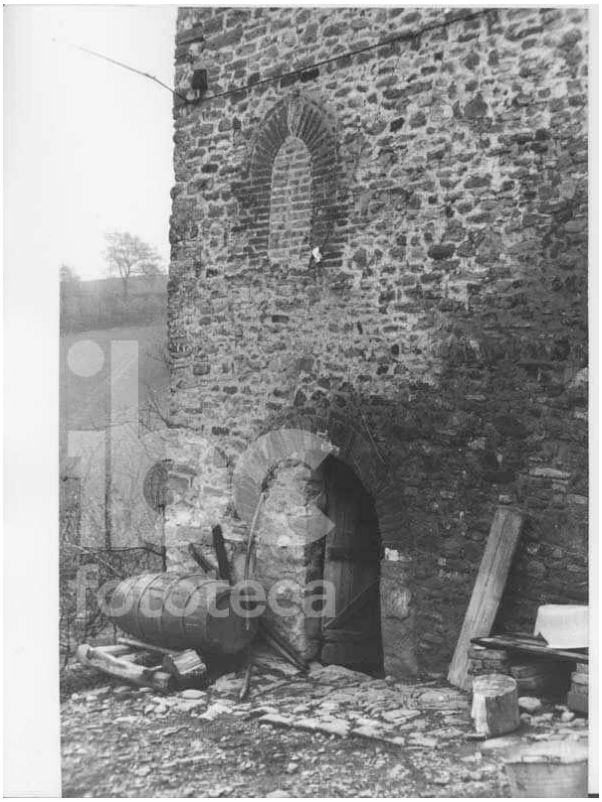

4975



4976



4977



4978

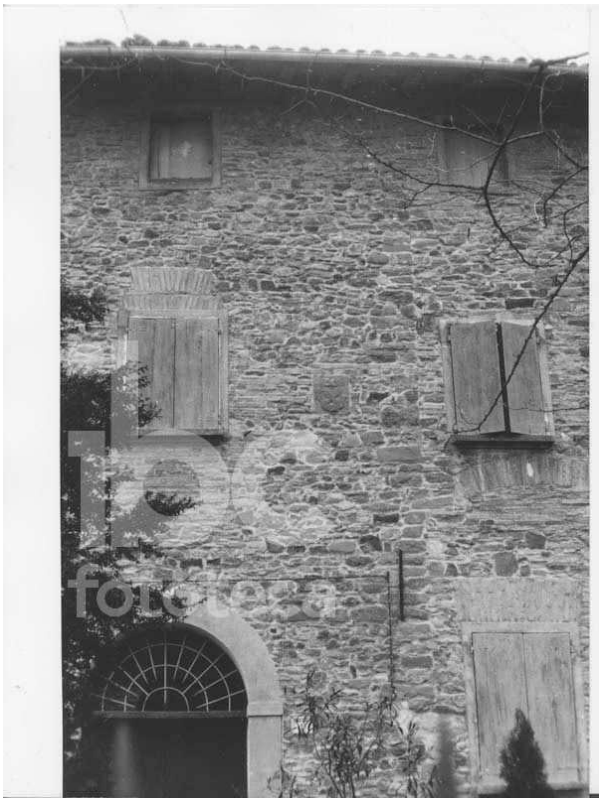

4979



4980



4981



4982



4983



4984



4985



4986



4987



4988



4989



4990



4991

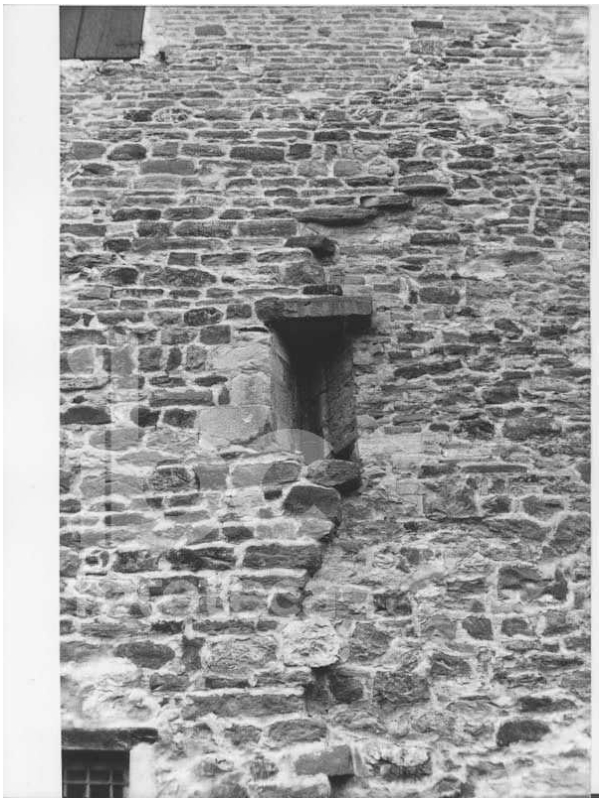

4992



4993



4994



4995



4996



4997

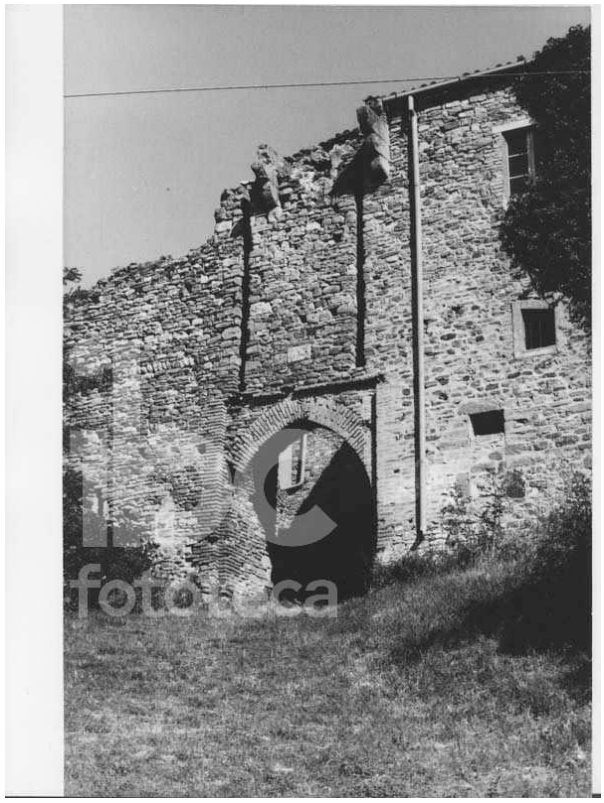

4998



4999



5000



5001



5002



5114



5115



5116

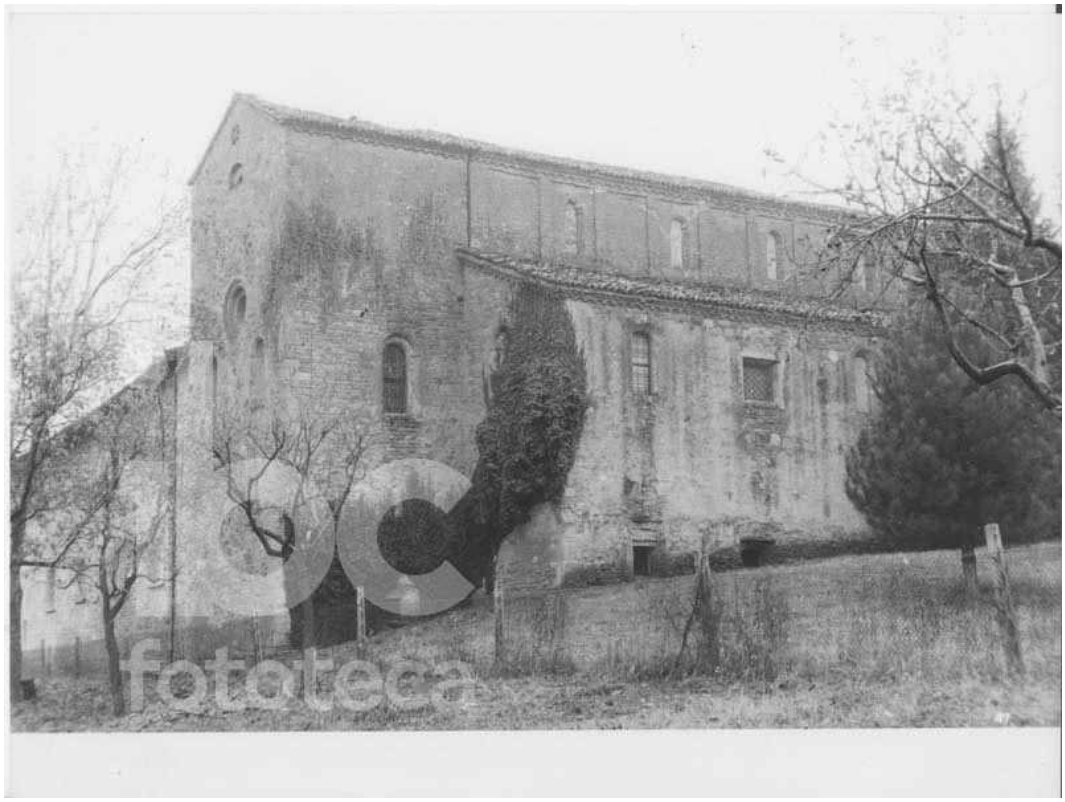

5117



5118



5119



5120



5121



5122



5123



5124

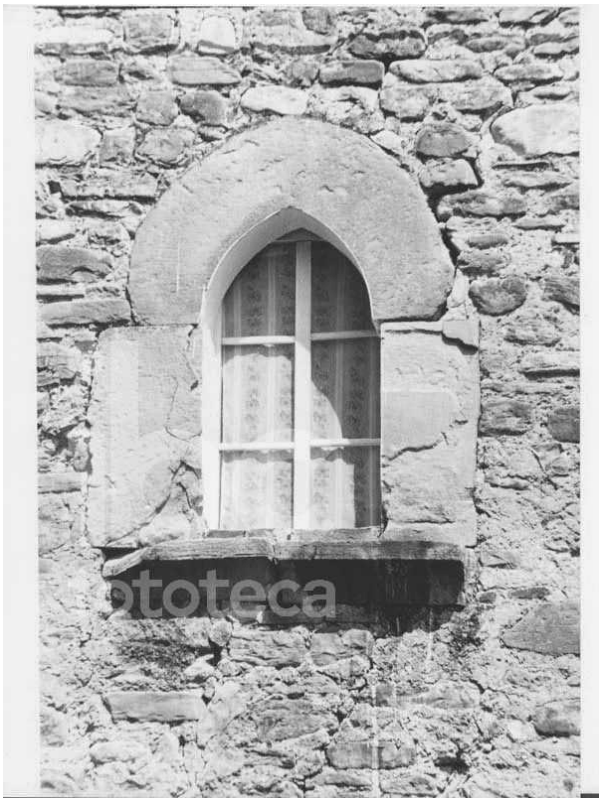

5125



5126

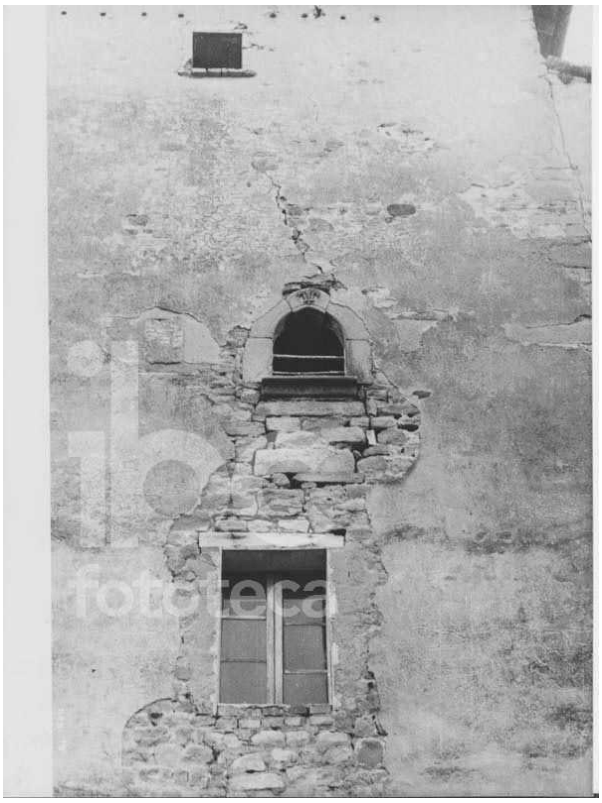

5127



5128



5129



5130



5131



5132



5133



5134



5135



5136



5137



5138

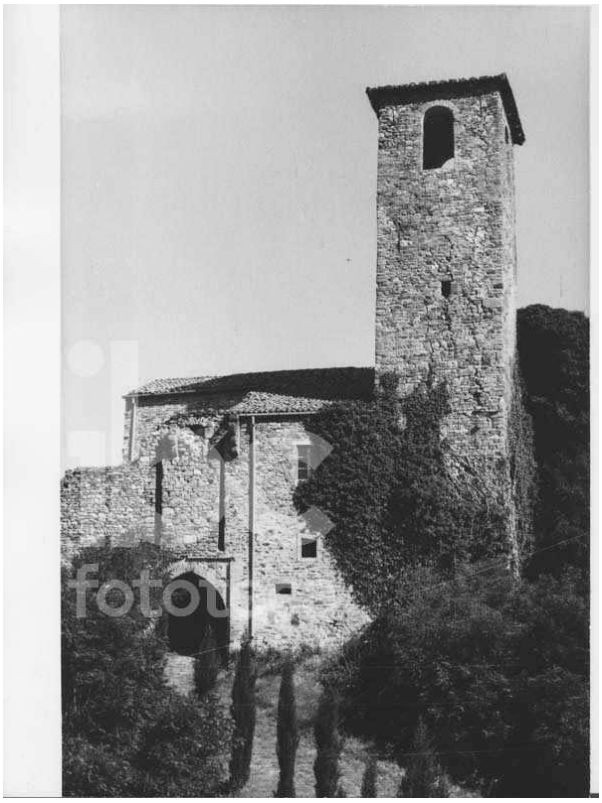

5139



5140



5141



5142



5143



5144

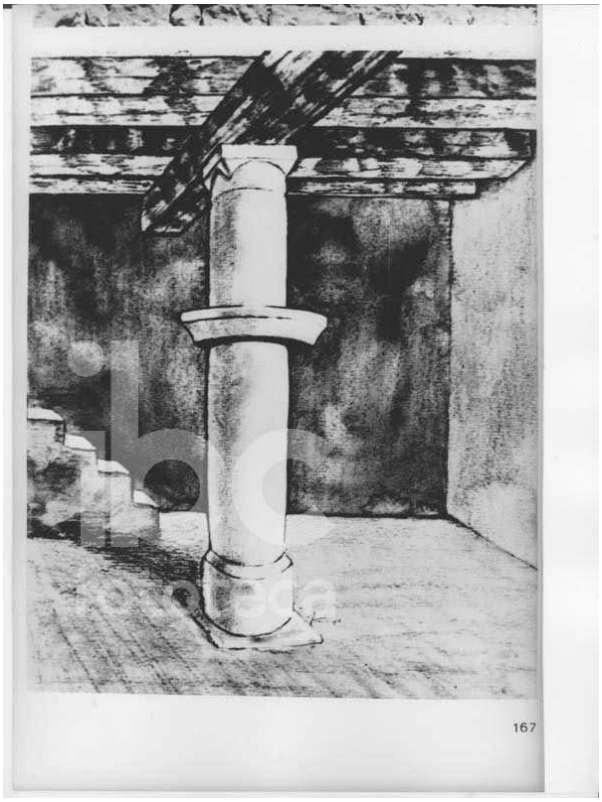

5145



5146



5147



5148



5149

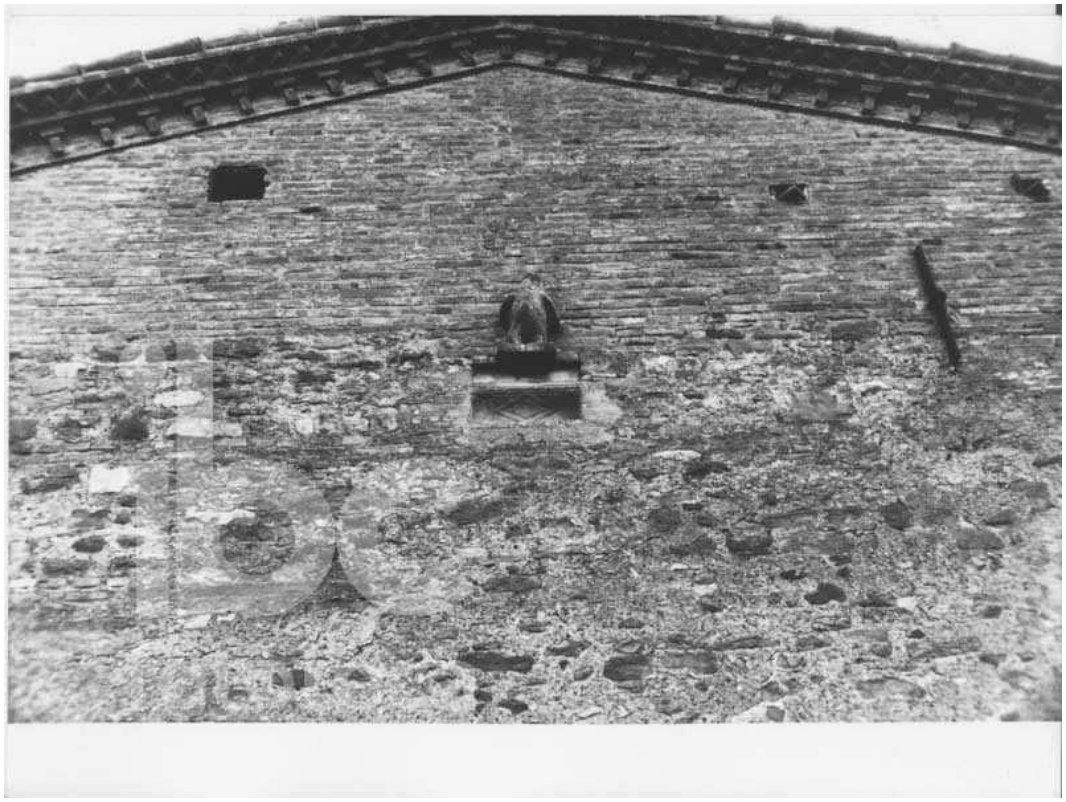

5150



5151

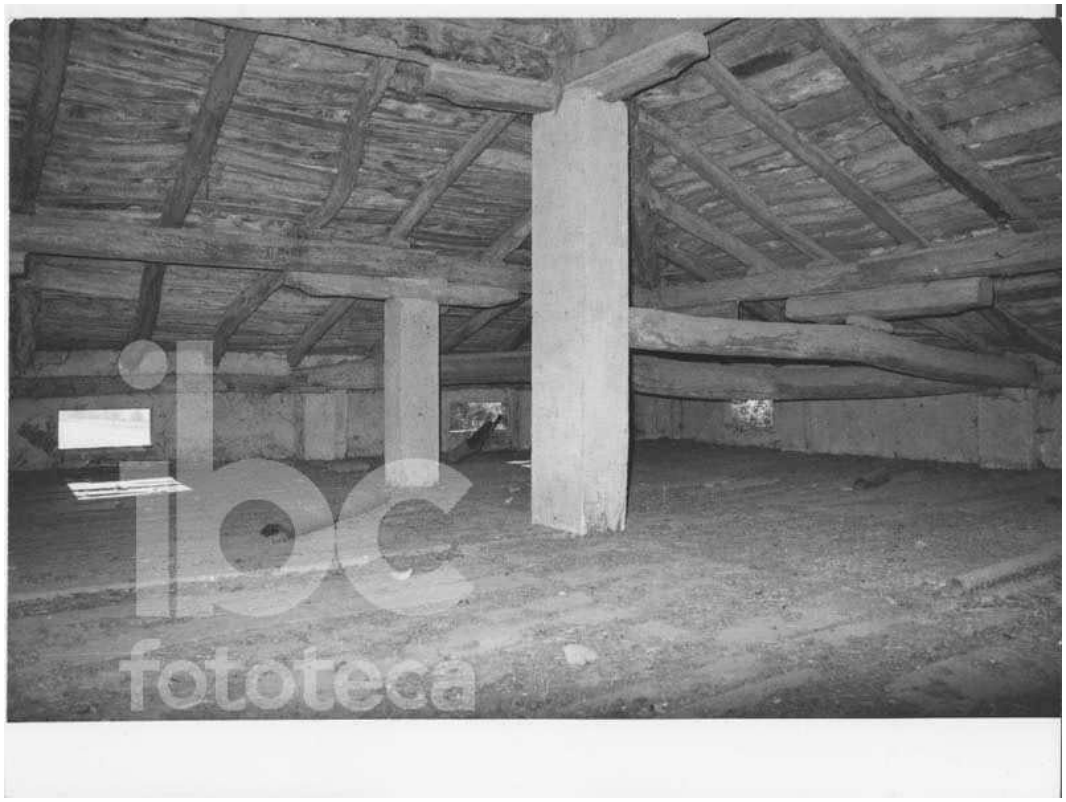

5152



5153



5154



5155

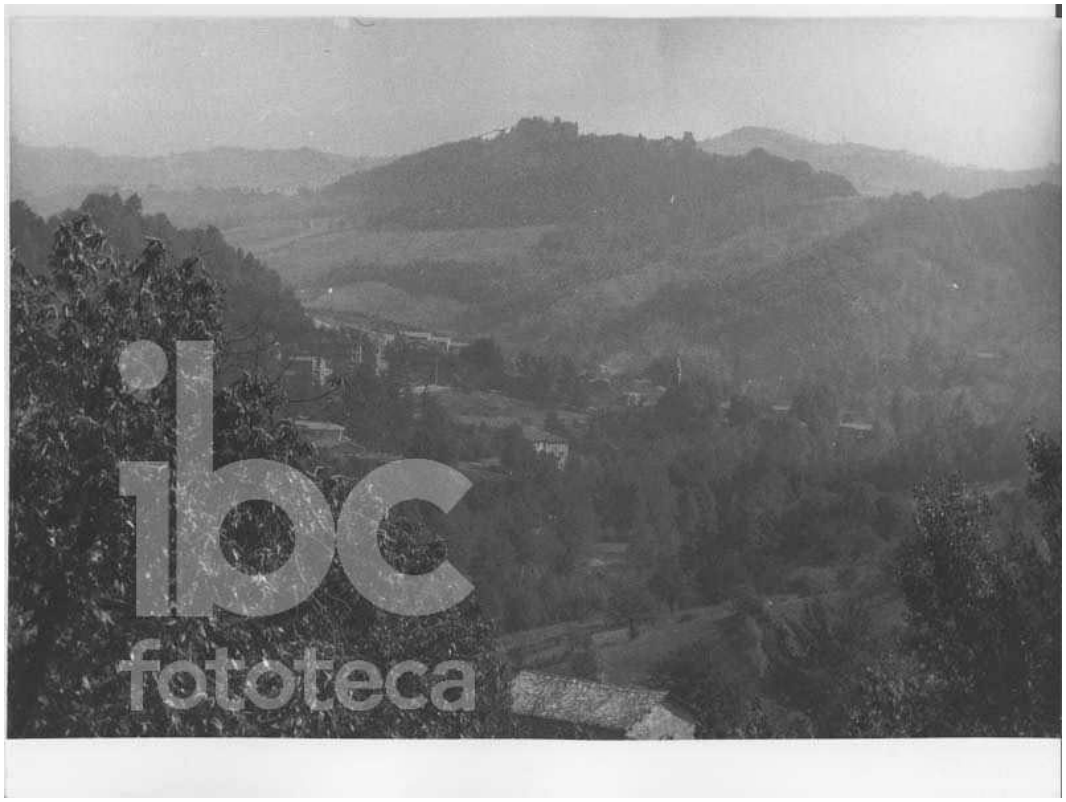

5156



5157

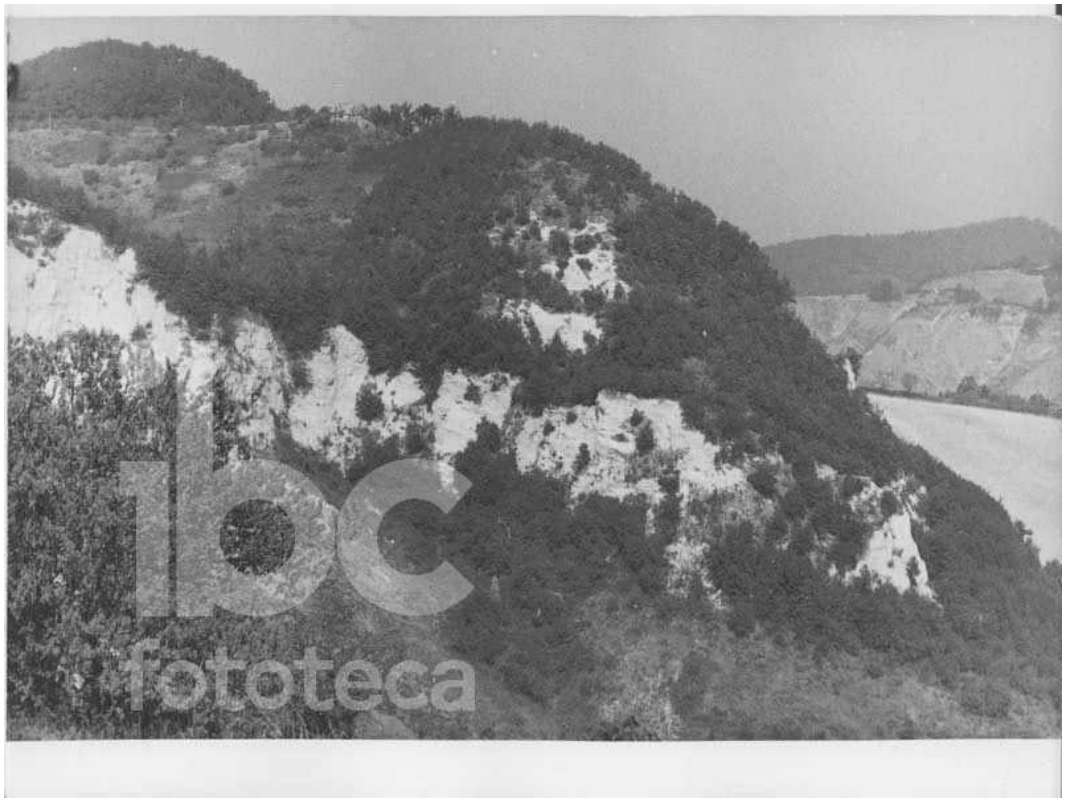

5158

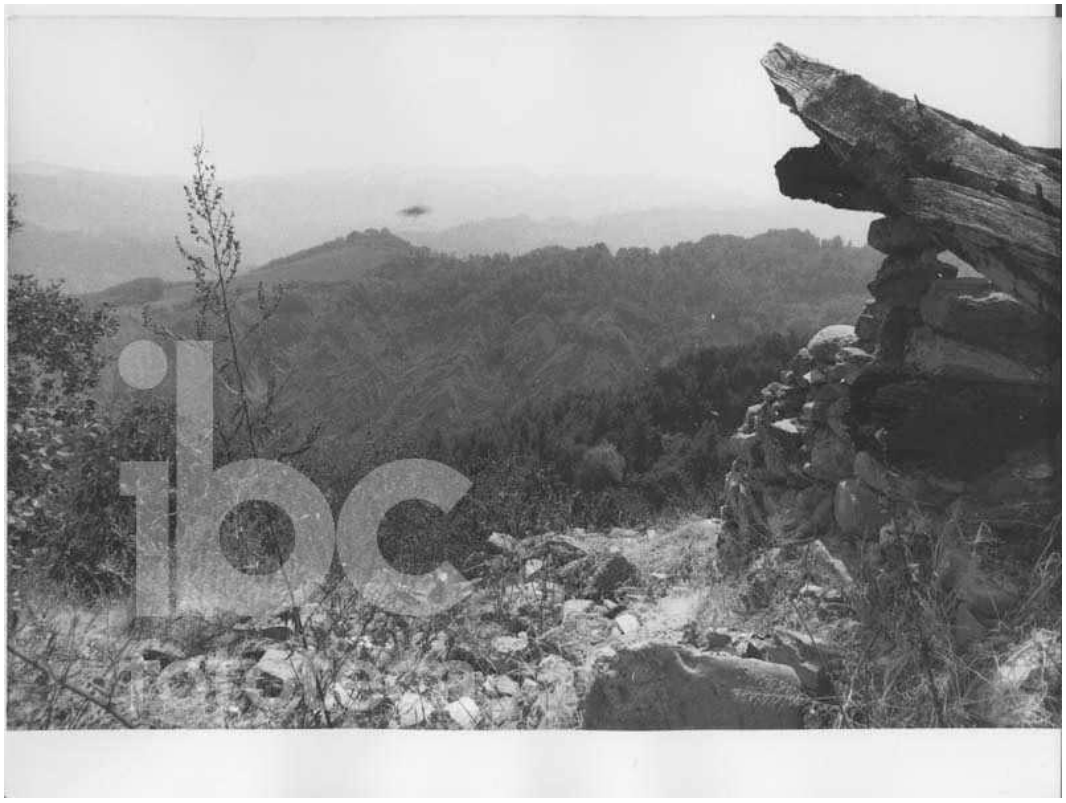

5159



5160



5161

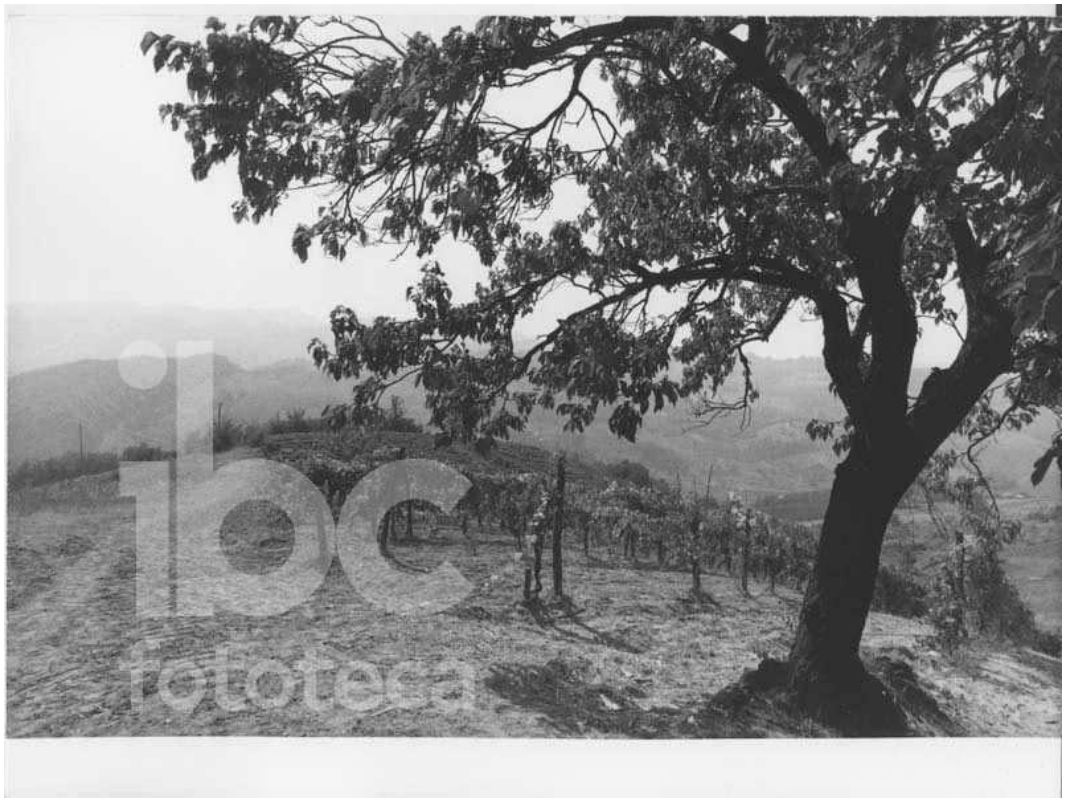

5162

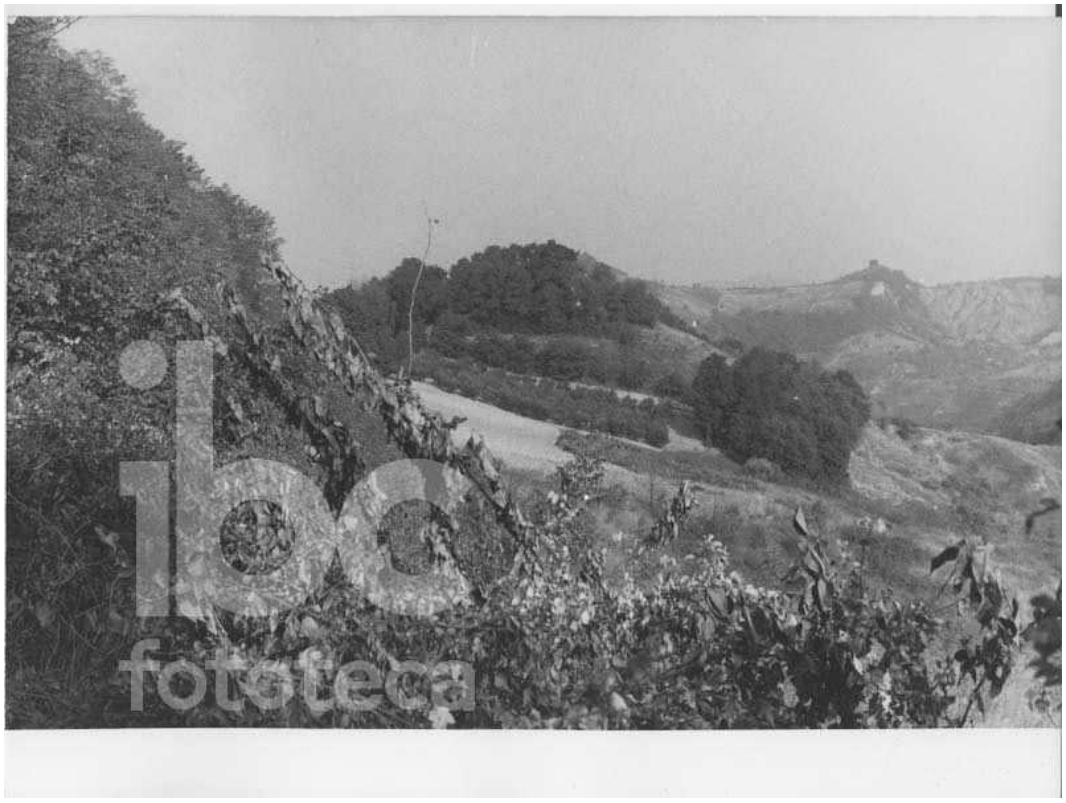

5163



5164



5165

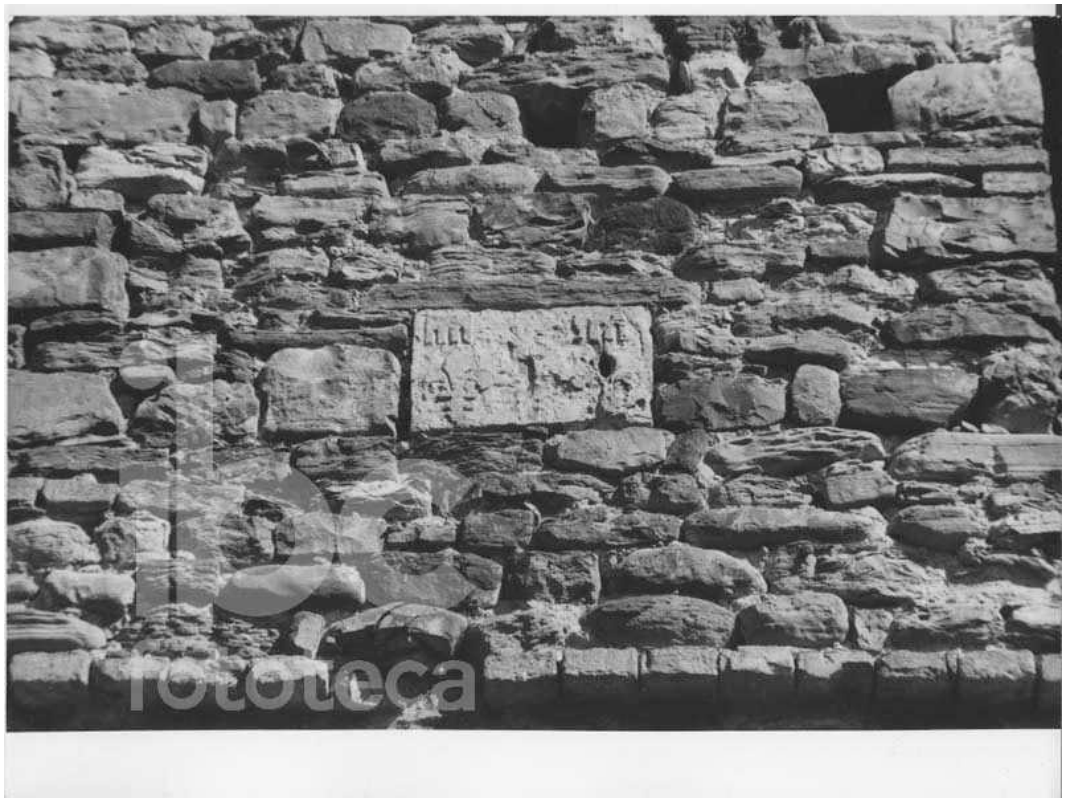

5166



5167



5168



5169

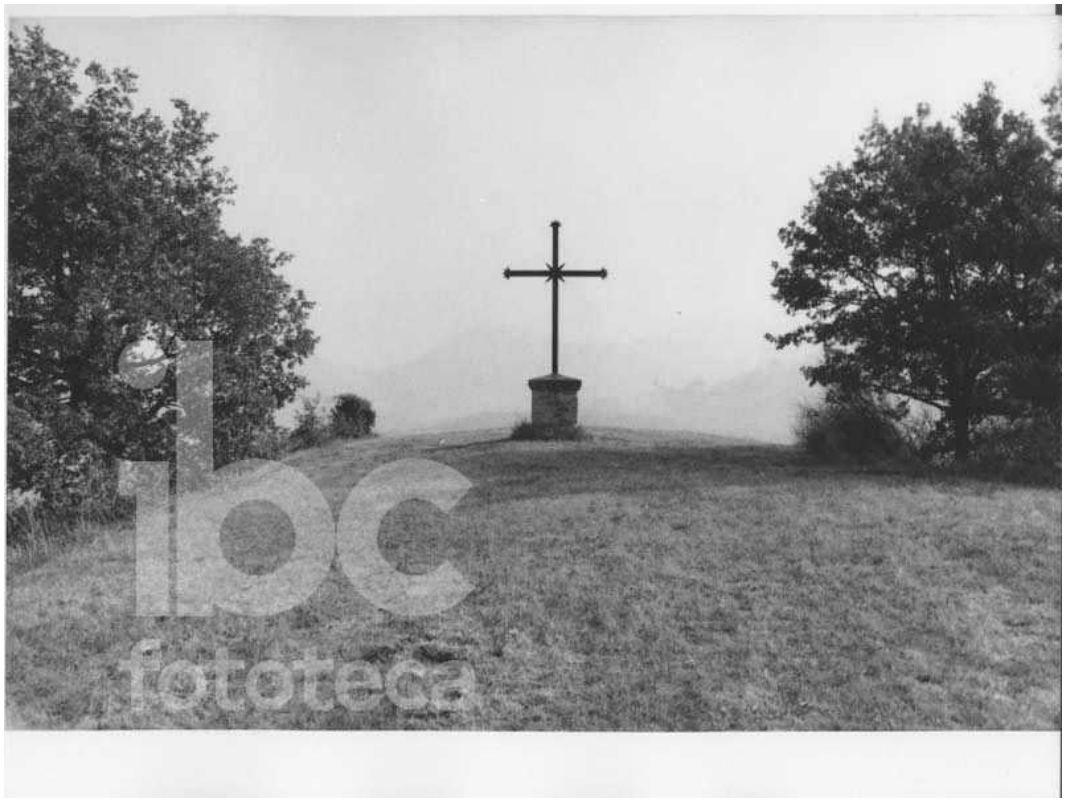

5170



5171



5172



5173



5174

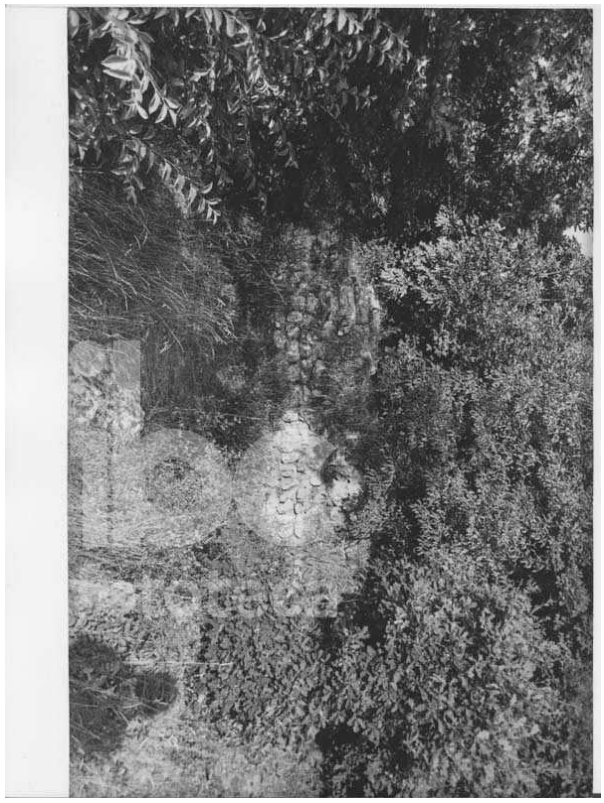

5175



5176



5177



5178



5179



5180



5181

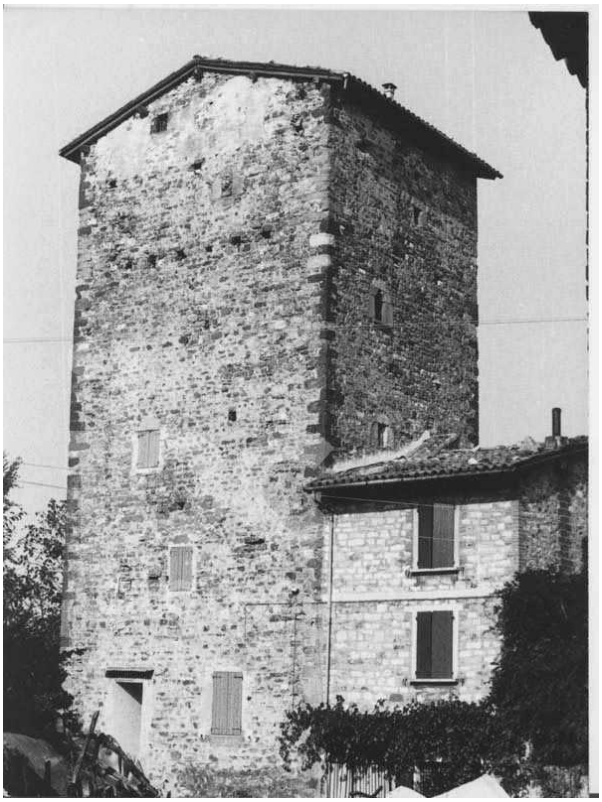

5182



5183

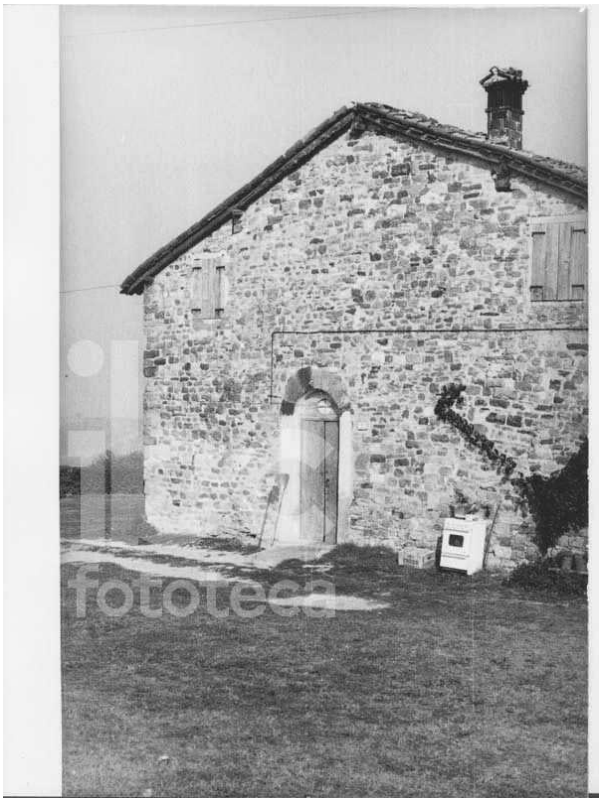

5184



5185



5186

MONTEVEGLIO

FASE: 1

SOGGETTI IN ALTERNATIVA F Soggettario BNI Firenze

MONTEVEGLIO - Parco storico dell'Abbazia - Progetti
MONTEVEGLIO - Paesaggio
MONTEVEGLIO - Portale
MONTEVEGLIO - Rilievi
MONTEVEGLIO - Villa Puglie
MONTEVEGLIO - Oliveto - Oratorio della Madonna delle Grazie
MONTEVEGLIO - Centro storico
MONTEVEGLIO - La Torre - Casa-torre
MONTEVEGLIO - Abbazia di Santa Maria Assunta - Capitello - Rilievi
MONTEVEGLIO - Abbazia di Santa Maria Assunta - Loggia
MONTEVEGLIO - Abbazia di Santa Maria Assunta
MONTEVEGLIO - Castello
MONTEVEGLIO - Oliveto - Ca' Grande Dell'Ebreo

ELENCO DELLE NOTIZIE RISULTANTI DALLA RICERCA BIBLIOGRAFICA

[*Monteveglio / Vittorio Degli Esposti]. - [Esec. 1985]. - 6 fotografie : gelatina a sviluppo ; 180x240 mm. ((Tit. da nota ms. sul verso. - A. e data da del. dell'Istituto per i beni artistici, culturali e naturali della Regione Emilia-Romagna n. 108 del 25 giugno 1985.
Biblioteca IBC
N.Inv.: POS 7798 Arch.Paes. Castelli Bo 1 19-24
DOCUMENTO PER SOLA CONSULTAZIONE INTERNA

*Monteveglio : [veduta del castello e dell'abbazia di Santa Maria Assunta / Marina Foschi ; Vittorio Degli Esposti ; Sergio Venturi]. - [Esec. 1970-1972]. - 1 fotografia : gelatina a sviluppo ; 180x240 mm. ((Tit. da indicazione ms. sul verso della fotografia. - Per gli autori e la data cfr. Carta dei beni culturali e naturali della provincia di Bologna, Bologna, 1977.
Biblioteca IBC
N.Inv.: POS 5356 Arch.Paes. Appen.Bologn 12 184
DOCUMENTO PER SOLA CONSULTAZIONE INTERNA

*Monteveglio : [portale / Marina Foschi ; Vittorio Degli Esposti ; Sergio Venturi]. - [Esec. 1970-1972]. - 1 fotografia : gelatina a sviluppo ; 180x240 mm. ((Tit. da indicazione ms. sul verso della fotografia. - Per gli autori e la data cfr. Carta dei beni culturali e naturali della provincia di Bologna, Bologna, 1977.
Biblioteca IBC
N.Inv.: POS 5357 Arch.Paes. Appen.Bologn 12 185
DOCUMENTO PER SOLA CONSULTAZIONE INTERNA

---

*Monteveglio : [veduta del borgo / Marina Foschi ; Vittorio Degli Esposti ; Sergio Venturi]. - [Esec. 1970-1972]. - 1 fotografia : gelatina a sviluppo ; 180x240 mm. ((Tit. da indicazione ms. sul verso della fotografia. - Per gli autori e la data cfr. Carta dei beni culturali e naturali della provincia di Bologna, Bologna, 1977.
Biblioteca IBC
N.Inv.: POS 5358 Arch.Paes. Appen.Bologn 12 186
DOCUMENTO PER SOLA CONSULTAZIONE INTERNA

*Monteveglio : [veduta del borgo / Marina Foschi ; Vittorio Degli Esposti ; Sergio Venturi]. - [Esec. 1970-1972]. - 1 fotografia : gelatina a sviluppo ; 180x240 mm. ((Tit. da indicazione ms. sul verso della fotografia. - Per gli autori e la data cfr. Carta dei beni culturali e naturali della provincia di Bologna, Bologna, 1977.
Biblioteca IBC
N.Inv.: POS 5359 Arch.Paes. Appen.Bologn 12 187
DOCUMENTO PER SOLA CONSULTAZIONE INTERNA

*Monteveglio : [resti del castello / Marina Foschi ; Vittorio Degli Esposti ; Sergio Venturi]. - [Esec. 1970-1972]. - 1 fotografia : gelatina a sviluppo ; 180x240 mm. ((Tit. da indicazione ms. sul verso della fotografia. - Per gli autori e la data cfr. Carta dei beni culturali e naturali della provincia di Bologna, Bologna, 1977.
Biblioteca IBC
N.Inv.: POS 5360 Arch.Paes. Appen.Bologn 12 188
DOCUMENTO PER SOLA CONSULTAZIONE INTERNA

*Monteveglio : [resti del castello / Marina Foschi ; Vittorio Degli Esposti ; Sergio Venturi]. - [Esec. 1970-1972]. - 1 fotografia : gelatina a sviluppo ; 180x240 mm. ((Tit. da indicazione ms. sul verso della fotografia. - Per gli autori e la data cfr. Carta dei beni culturali e naturali della provincia di Bologna, Bologna, 1977.
Biblioteca IBC
N.Inv.: POS 5361 Arch.Paes. Appen.Bologn 12 189
DOCUMENTO PER SOLA CONSULTAZIONE INTERNA

*Monteveglio : [resti del castello / Marina Foschi ; Vittorio Degli Esposti ; Sergio Venturi]. - [Esec. 1970-1972]. - 1 fotografia : gelatina a sviluppo ; 180x240 mm. ((Tit. da indicazione ms. sul verso della fotografia. - Per gli autori e la data cfr. Carta dei beni culturali e naturali della provincia di Bologna, Bologna, 1977.
Biblioteca IBC
N.Inv.: POS 5362 Arch.Paes. Appen.Bologn 12 190
DOCUMENTO PER SOLA CONSULTAZIONE INTERNA

*Monteveglio : [resti del castello / Marina Foschi ; Vittorio Degli Esposti ; Sergio Venturi]. - [Esec. 1970-1972]. - 1 fotografia : gelatina a sviluppo ; 180x240 mm. ((Tit. da indicazione ms. sul verso della fotografia. - Per gli autori e la data cfr. Carta dei beni culturali e naturali della provincia di Bologna, Bologna, 1977.
Biblioteca IBC
N.Inv.: POS 5363 Arch.Paes. Appen.Bologn 12 191
DOCUMENTO PER SOLA CONSULTAZIONE INTERNA

---

*Monteveglio : [rilievi su pietra muraria / Marina Foschi ; Vittorio Degli Esposti ; Sergio Venturi]. - [Esec. 1970-1972]. - 1 fotografia : gelatina a sviluppo ; 180x240 mm. ((Tit. da indicazione ms. sul verso della fotografia. - Per gli autori e la data cfr. Carta dei beni culturali e naturali della provincia di Bologna, Bologna, 1977.
Biblioteca IBC
N.Inv.: POS 5364 Arch.Paes. Appen.Bologn 12 192
DOCUMENTO PER SOLA CONSULTAZIONE INTERNA

*Monteveglio : [abbazia di Santa Maria Assunta / Marina Foschi ; Vittorio Degli Esposti ; Sergio Venturi]. - [Esec. 1970-1972]. - 1 fotografia : gelatina a sviluppo ; 180x240 mm. ((Tit. da indicazione ms. sul verso della fotografia. - Per gli autori e la data cfr. Carta dei beni culturali e naturali della provincia di Bologna, Bologna, 1977.
Biblioteca IBC
N.Inv.: POS 5365 Arch.Paes. Appen.Bologn 12 193
DOCUMENTO PER SOLA CONSULTAZIONE INTERNA

*Monteveglio : [abbazia di Santa Maria Assunta / Marina Foschi ; Vittorio Degli Esposti ; Sergio Venturi]. - [Esec. 1970-1972]. - 1 fotografia : gelatina a sviluppo ; 180x240 mm. ((Tit. da indicazione ms. sul verso della fotografia. - Per gli autori e la data cfr. Carta dei beni culturali e naturali della provincia di Bologna, Bologna, 1977.
Biblioteca IBC
N.Inv.: POS 5366 Arch.Paes. Appen.Bologn 12 194
DOCUMENTO PER SOLA CONSULTAZIONE INTERNA

*Monteveglio : [abbazia di Santa Maria Assunta / Marina Foschi ; Vittorio Degli Esposti ; Sergio Venturi]. - [Esec. 1970-1972]. - 1 fotografia : gelatina a sviluppo ; 180x240 mm. ((Tit. da indicazione ms. sul verso della fotografia. - Per gli autori e la data cfr. Carta dei beni culturali e naturali della provincia di Bologna, Bologna, 1977.
Biblioteca IBC
N.Inv.: POS 5367 Arch.Paes. Appen.Bologn 12 195
DOCUMENTO PER SOLA CONSULTAZIONE INTERNA

*Monteveglio : [abbazia di Santa Maria Assunta / Marina Foschi ; Vittorio Degli Esposti ; Sergio Venturi]. - [Esec. 1970-1972]. - 1 fotografia : gelatina a sviluppo ; 180x240 mm. ((Tit. da indicazione ms. sul verso della fotografia. - Per gli autori e la data cfr. Carta dei beni culturali e naturali della provincia di Bologna, Bologna, 1977.
Biblioteca IBC
N.Inv.: POS 5368 Arch.Paes. Appen.Bologn 12 196
DOCUMENTO PER SOLA CONSULTAZIONE INTERNA

*Monteveglio : [abbazia di Santa Maria Assunta : capitello con rilievi antropomorfi / Marina Foschi ; Vittorio Degli Esposti ; Sergio Venturi]. - [Esec. 1970-1972]. - 1 fotografia : gelatina a sviluppo ; 180x240 mm. ((Tit. da indicazione ms. sul verso della fotografia. - Per gli autori e la data cfr. Carta dei beni culturali e naturali della provincia di Bologna, Bologna, 1977.
Biblioteca IBC
N.Inv.: POS 5369 Arch.Paes. Appen.Bologn 12 197
DOCUMENTO PER SOLA CONSULTAZIONE INTERNA

---

*Monteveglio : [abbazia di Santa Maria Assunta : capitello con rilievi / Marina Foschi ; Vittorio Degli Esposti ; Sergio Venturi]. - [Esec. 1970-1972]. - 1 fotografia : gelatina a sviluppo ; 180x240 mm. ((Tit. da indicazione ms. sul verso della fotografia. - Per gli autori e la data cfr. Carta dei beni culturali e naturali della provincia di Bologna, Bologna, 1977.
Biblioteca IBC
N.Inv.: POS 5370 Arch.Paes. Appen.Bologn 12 198
DOCUMENTO PER SOLA CONSULTAZIONE INTERNA

*Monteveglio : [abbazia di Santa Maria Assunta : capitello con rilievi / Marina Foschi ; Vittorio Degli Esposti ; Sergio Venturi]. - [Esec. 1970-1972]. - 1 fotografia : gelatina a sviluppo ; 180x240 mm. ((Tit. da indicazione ms. sul verso della fotografia. - Per gli autori e la data cfr. Carta dei beni culturali e naturali della provincia di Bologna, Bologna, 1977.
Biblioteca IBC
N.Inv.: POS 5371 Arch.Paes. Appen.Bologn 12 199
DOCUMENTO PER SOLA CONSULTAZIONE INTERNA

*Monteveglio : [abbazia di Santa Maria Assunta : loggiato / Marina Foschi ; Vittorio Degli Esposti ; Sergio Venturi]. - [Esec. 1970-1972]. - 1 fotografia : gelatina a sviluppo ; 180x240 mm. ((Tit. da indicazione ms. sul verso della fotografia. - Per gli autori e la data cfr. Carta dei beni culturali e naturali della provincia di Bologna, Bologna, 1977.
Biblioteca IBC
N.Inv.: POS 5372 Arch.Paes. Appen.Bologn 12 200
DOCUMENTO PER SOLA CONSULTAZIONE INTERNA

*Monteveglio : [abbazia di Santa Maria Assunta : loggiato settentrionale / Marina Foschi ; Vittorio Degli Esposti ; Sergio Venturi]. - [Esec. 1970-1972]. - 1 fotografia : gelatina a sviluppo ; 180x240 mm. ((Tit. da indicazione ms. sul verso della fotografia. - Per gli autori e la data cfr. Carta dei beni culturali e naturali della provincia di Bologna, Bologna, 1977.
Biblioteca IBC
N.Inv.: POS 5373 Arch.Paes. Appen.Bologn 12 201
DOCUMENTO PER SOLA CONSULTAZIONE INTERNA

*Monteveglio : [abbazia di Santa Maria Assunta : loggiato / Marina Foschi ; Vittorio Degli Esposti ; Sergio Venturi]. - [Esec. 1970-1972]. - 1 fotografia : gelatina a sviluppo ; 180x240 mm. ((Tit. da indicazione ms. sul verso della fotografia. - Per gli autori e la data cfr. Carta dei beni culturali e naturali della provincia di Bologna, Bologna, 1977.
Biblioteca IBC
N.Inv.: POS 5374 Arch.Paes. Appen.Bologn 12 201
DOCUMENTO PER SOLA CONSULTAZIONE INTERNA

*Monteveglio : [villa Puglie / Marina Foschi ; Vittorio Degli Esposti ; Sergio Venturi]. - [Esec. 1970-1972]. - 1 fotografia : gelatina a sviluppo ; 180x240 mm. ((Tit. da indicazione ms. sul verso della fotografia. - Per gli autori e la data cfr. Carta dei beni culturali e naturali della provincia di Bologna, Bologna, 1977.
Biblioteca IBC
N.Inv.: POS 5375 Arch.Paes. Appen.Bologn 12 202
DOCUMENTO PER SOLA CONSULTAZIONE INTERNA

---

*Monteveglio : Oliveto : [Ca' Grande dell'Ebreo : edificio semidiroccato / Marina Foschi ; Vittorio Degli Esposti ; Sergio Venturi]. - [Esec. 1970-1972]. - 1 fotografia : gelatina a sviluppo ; 180x240 mm. ((Tit. da indicazione ms. sul verso della fotografia. - Per gli autori e la data cfr. Carta dei beni culturali e naturali della provincia di Bologna, Bologna, 1977.
Biblioteca IBC
N.Inv.: POS 5376 Arch.Paes. Appen.Bologn 12 203
DOCUMENTO PER SOLA CONSULTAZIONE INTERNA

*Monteveglio : Oliveto : [Ca' Grande dell'Ebreo : edificio semidiroccato / Marina Foschi ; Vittorio Degli Esposti ; Sergio Venturi]. - [Esec. 1970-1972]. - 1 fotografia : gelatina a sviluppo ; 180x240 mm. ((Tit. da indicazione ms. sul verso della fotografia. - Per gli autori e la data cfr. Carta dei beni culturali e naturali della provincia di Bologna, Bologna, 1977.
Biblioteca IBC
N.Inv.: POS 5377 Arch.Paes. Appen.Bologn 12 204
DOCUMENTO PER SOLA CONSULTAZIONE INTERNA

*Monteveglio : Oliveto : [Ca' Grande dell'Ebreo : edificio semidiroccato / Marina Foschi ; Vittorio Degli Esposti ; Sergio Venturi]. - [Esec. 1970-1972]. - 1 fotografia : gelatina a sviluppo ; 180x240 mm. ((Tit. da indicazione ms. sul verso della fotografia. - Per gli autori e la data cfr. Carta dei beni culturali e naturali della provincia di Bologna, Bologna, 1977.
Biblioteca IBC
N.Inv.: POS 5378 Arch.Paes. Appen.Bologn 12 205
DOCUMENTO PER SOLA CONSULTAZIONE INTERNA

*Monteveglio : Oliveto : [oratorio della Madonna delle Grazie / Marina Foschi ; Vittorio Degli Esposti ; Sergio Venturi]. - [Esec. 1970-1972]. - 1 fotografia : gelatina a sviluppo ; 180x240 mm. ((Tit. da indicazione ms. sul verso della fotografia. - Per gli autori e la data cfr. Carta dei beni culturali e naturali della provincia di Bologna, Bologna, 1977.
Biblioteca IBC
N.Inv.: POS 5379 Arch.Paes. Appen.Bologn 12 206
DOCUMENTO PER SOLA CONSULTAZIONE INTERNA

*Monteveglio : Oliveto : [Ca' Grande dell'Ebreo : edificio semidiroccato / Marina Foschi ; Vittorio Degli Esposti ; Sergio Venturi]. - [Esec. 1970-1972]. - 1 fotografia : gelatina a sviluppo ; 180x240 mm. ((Tit. da indicazione ms. sul verso della fotografia. - Per gli autori e la data cfr. Carta dei beni culturali e naturali della provincia di Bologna, Bologna, 1977.
Biblioteca IBC
N.Inv.: POS 5380 Arch.Paes. Appen.Bologn 12 207
DOCUMENTO PER SOLA CONSULTAZIONE INTERNA

*Monteveglio : Oliveto : [Ca' Grande dell'Ebreo : iscrizione parietale / Marina Foschi ; Vittorio Degli Esposti ; Sergio Venturi]. - [Esec. 1970-1972]. - 1 fotografia : gelatina a sviluppo ; 180x240 mm. ((Tit. da indicazione ms. sul verso della fotografia. - Per gli autori e la data cfr. Carta dei beni culturali e naturali della provincia di Bologna, Bologna, 1977.
Biblioteca IBC
N.Inv.: POS 5381 Arch.Paes. Appen.Bologn 12 208
DOCUMENTO PER SOLA CONSULTAZIONE INTERNA

---

*Monteveglio : La Torre : [casa-torre della fine del Cinquecento / Marina Foschi ; Vittorio Degli Esposti ; Sergio Venturi]. - [Esec. 1970-1972]. - 1 fotografia : gelatina a sviluppo ; 180x240 mm. ((Tit. da indicazione ms. sul verso della fotografia. - Per gli autori e la data cfr. Carta dei beni culturali e naturali della provincia di Bologna, Bologna, 1977.
Biblioteca IBC
N.Inv.: POS 5382 Arch.Paes. Appen.Bologn 12 209
DOCUMENTO PER SOLA CONSULTAZIONE INTERNA

*Monteveglio : La Torre : [casa-torre della fine del Cinquecento / Marina Foschi ; Vittorio Degli Esposti ; Sergio Venturi]. - [Esec. 1970-1972]. - 1 fotografia : gelatina a sviluppo ; 180x240 mm. ((Tit. da indicazione ms. sul verso della fotografia. - Per gli autori e la data cfr. Carta dei beni culturali e naturali della provincia di Bologna, Bologna, 1977.
Biblioteca IBC
N.Inv.: POS 5383 Arch.Paes. Appen.Bologn 12 210
DOCUMENTO PER SOLA CONSULTAZIONE INTERNA

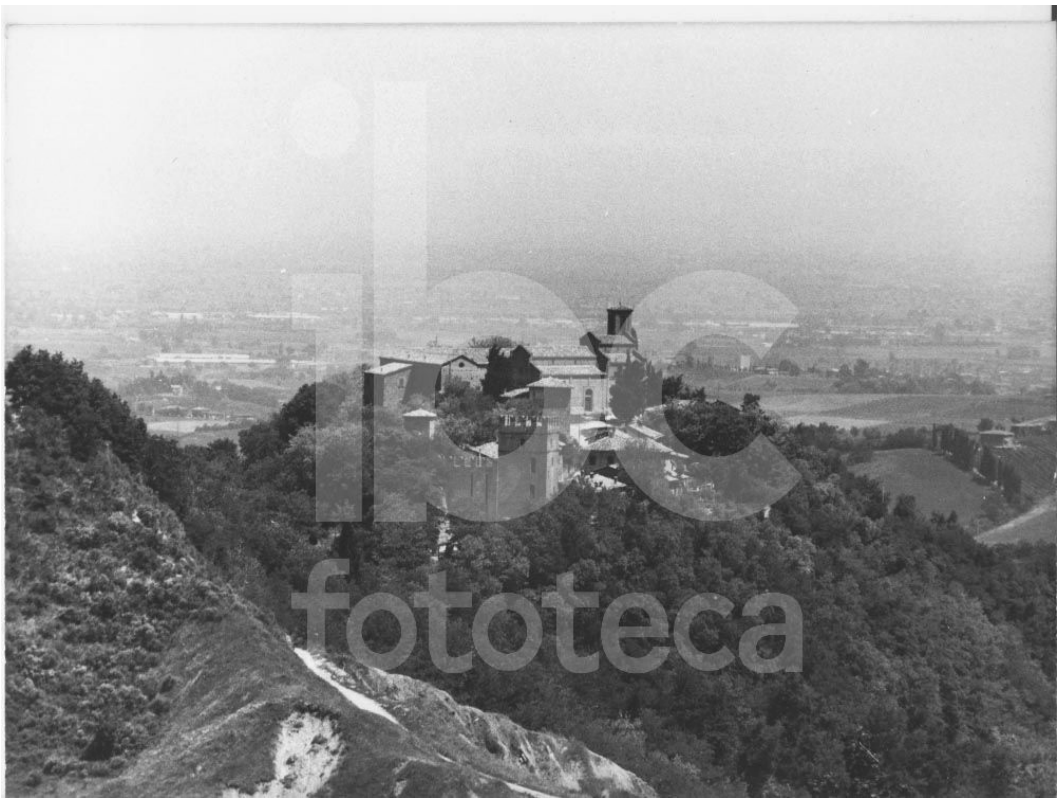

5356



5357

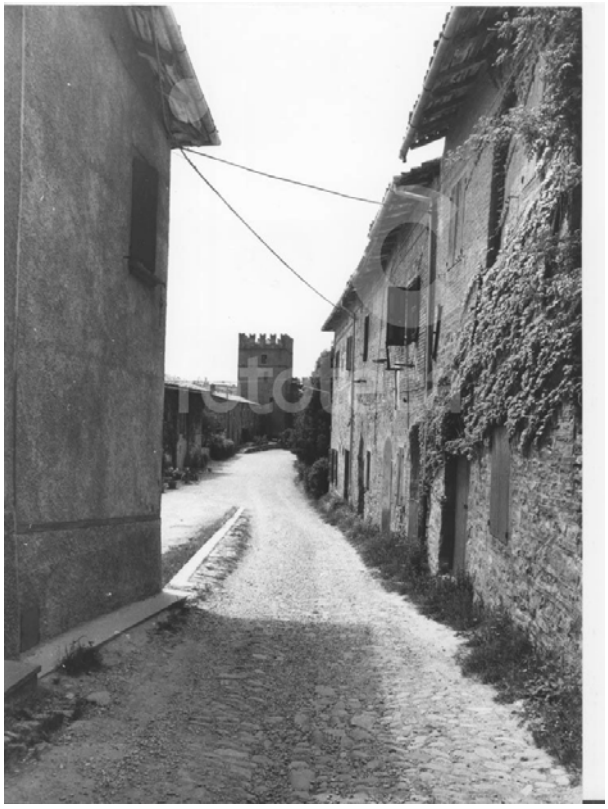

5358



5359



5360



5361



5362



5363

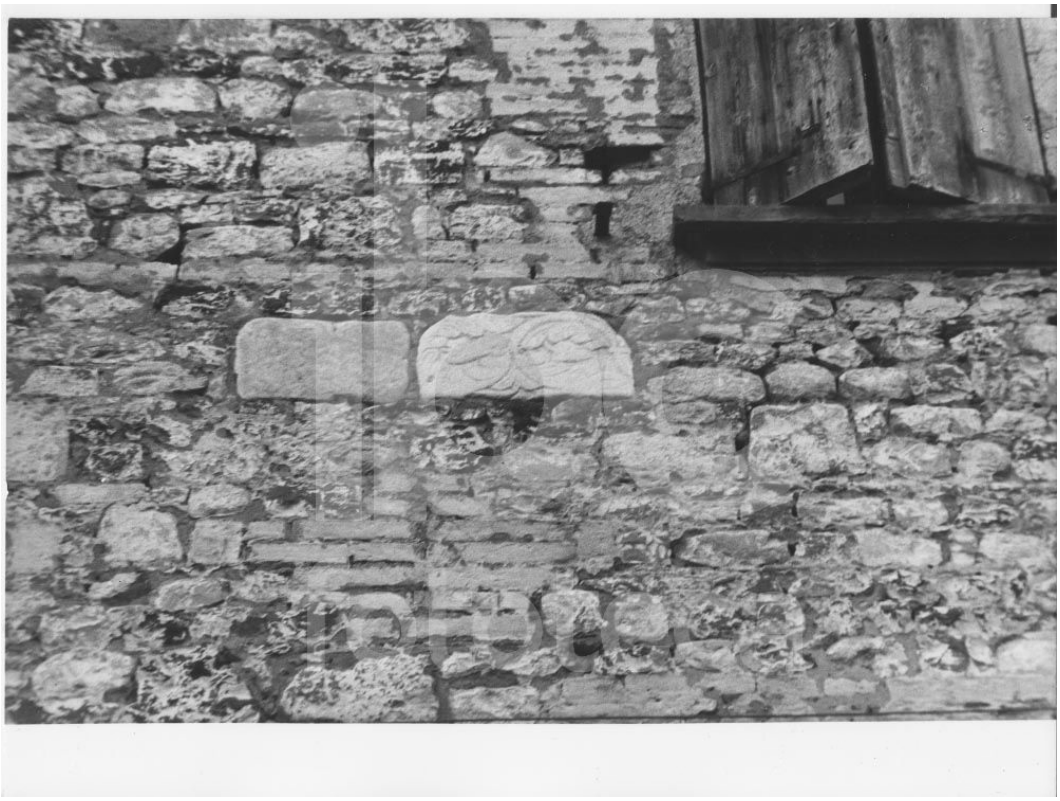

5364



5365



5366



5367



5368



5369



5370



5371



5372



5373



5374



5375



5376



5377



5378



5379



5380



5381



5382



5383

SAVIGNO

FASE: 1

SOGGETTI IN ALTERNATIVA F Soggettario BNI Firenze

MERCATO (SAVIGNO) - Ca' Maselli - Casa-torre
SAMOGGIA (SAVIGNO) - Castello
VIGNOLA DEI CONTI (SAVIGNO) - Chiesa
SAMOGGIA (SAVIGNO) - Corano - Edificio rurale
RODIANO (SAVIGNO) - Paesaggio
VEDEGHETO (SAVIGNO) - Minazzano - Edificio rurale
VEDEGHETO (SAVIGNO) - Rio - Casa-torre
MURO - Samoggia (Savigno)
RILIEVI - Il Poggiolo - Vedegheto (Savigno)
STEMMI - Chiesa di San Cristoforo - Vedegheto (Savigno)
RILIEVI - Chiesa di San Giorgio - Samoggia (Savigno)
RILIEVI - Corano - Samoggia (Savigno)
SAMOGGIA (SAVIGNO) - Carbolo - Edificio rurale
RILIEVI - Il Poggio - Vedegheto (Savigno)
SAMOGGIA (SAVIGNO) - Cuzzano - Palazzo
VALLE DEL SAMOGGIA (SAVIGNO) - Edifici rurali
MONTE CORNUTOLO (SAVIGNO) - Paesaggio
SAN PROSPERO (SAVIGNO) - Casa Bortolani di Sotto - Chiesa della Santissima
SAN PROSPERO (SAVIGNO) - Casa Bortolani di Sotto - Casa-torre
VEDEGHETO (SAVIGNO) - La Venola - Edificio rurale
RODIANO (SAVIGNO) - Il Palazzo - Portali
RODIANO (SAVIGNO) - Il Cese - Edificio rurale
SAVIGNO (TERRITORIO) - Finestra
SAN PROSPERO (SAVIGNO) - Paesaggio
RODIANO (SAVIGNO) - Molino del Dottore
SAVIGNO - Prunarolo - Torre - Interno
PONZANO (SAVIGNO) - Tintorio - Edificio rurale
MENSOLE - Tintorio - Ponzano (Savigno)
VIGNOLA DEI CONTI (SAVIGNO) - Casa Rio - Portale
SAN PROSPERO (SAVIGNO) - Meladello - Edificio rurale
VEDEGHETO (SAVIGNO) - Il Poggiolo - Arco
SAVIGNO - I Piani - Edificio rurale
VEDEGHETO (SAVIGNO) - Il Poggio di Vignola dei Conti - Edificio rurale
VEDEGHETO (SAVIGNO) - Casolare - Edificio rurale
VIGNOLA DEI CONTI (SAVIGNO) - Casa del Dottore - Casa-torre
VIGNOLA DEI CONTI (SAVIGNO) - Ca' d'Anino - Edificio rurale
VEDEGHETO (SAVIGNO) - Fontana - Edificio rurale
VEDEGHETO (SAVIGNO) - Il Poggio - Torre
SAVIGNO - Rodiano - Chiesa
SAVIGNO - Casa Ropa - Casa-torre
SAN PROSPERO DI SAVIGNO (SAVIGNO) - Casa Bortolani di Sotto - Edificio rurale
VEDEGHETO (SAVIGNO) - La Venola - Portale
RODIANO (SAVIGNO) - Il Palazzo - Edificio rurale
RILIEVI - Ca' Vecchia - Vedegheto (Savigno)
ISCRIZIONE - Ca' d'Anino - Vignola dei Conti (Savigno)
VEDEGHETO (SAVIGNO) - Edifici rurali
TETTO - Malalbergo (Savigno)
CAMINO - Malalbergo (Savigno)
SAN PROSPERO (SAVIGNO) - Maladello - Edificio rurale
ISCRIZIONE - Maladello - San Prospero (Savigno)
RILIEVI - Riomaggio - Monzuno (Savigno)
RILIEVI - Rio - Vedegheto (Savigno)

VIGNOLA DEI CONTI (SAVIGNO) - Rio - Finestra
ATTREZZI AGRICOLI - Vedegheto (Savigno)
SAVIGNO - Casa del Dottore - Portale
CAMINO - Meladello - San Prospero (Savigno)
RILIEVI - Il Poggiolo - Savigno
RILIEVI - Il Cese - Rodiano (Savigno)
VEDEGHETO (SAVIGNO) - La Venola - Edicola sacra
SAVIGNO - Il Poggiolo - Forno
RODIANO (SAVIGNO) - Monte Cornudolo - Paesaggio
SAVIGNO - Chiesa di San Prospero
VIGNOLA DEI CONTI (SAVIGNO) - Casa del Dottore - Portale
VIGNOLA DEI CONTI (SAVIGNO) - Ca' d'Anino - Portale
PONZANO (SAVIGNO) - Tintorio - Fienile
VIGNOLA DEI CONTI (SAVIGNO) - Casa Rio - Feritoie
VALLE (SAVIGNO) - Predolo - Edificio rurale
VEDEGHETO (SAVIGNO) - Cavanella - Edificio rurale
VEDEGHETO (SAVIGNO) - Cavanella - Loggia
VIGNOLA DEI CONTI (SAVIGNO) - Il Poggio - Edificio rurale
MENSOLA - Chiesa - Vignola dei Conti (Savigno)

ELENCO DELLE NOTIZIE RISULTANTI DALLA RICERCA BIBLIOGRAFICA

*Savigno : Vedegheto : Il Poggio di Vignola dei Conti : [edificio rurale con torre di origine cinquecentesca con motivo decorativo sottogronda della torre / Marina Foschi ; Vittorio Degli Esposti ; Sergio Venturi]. - [Esec. 1970-1972]. - 1 fotografia : gelatina a sviluppo ; 180x240 mm. ((Tit. da indicazione ms. sul verso della fotografia. - Per gli autori e la data cfr. Territorio e conservazione. Proposta di rilevamento dei beni culturali immobil nell'Appennino bolognese, Bologna, 1972.
Biblioteca IBC
N.Inv.: POS 6455 Arch.Paes. Appen.Bologn 17 99-100
DOCUMENTO PER SOLA CONSULTAZIONE INTERNA

*Savigno : Vedegheto : Il Poggio di Vignola dei Conti : [edificio rurale con torre di origine cinquecentesca con motivo decorativo sottogronda della torre / Marina Foschi ; Vittorio Degli Esposti ; Sergio Venturi]. - [Esec. 1970-1972]. - 1 fotografia : gelatina a sviluppo ; 180x240 mm. ((Tit. da indicazione ms. sul verso della fotografia. - Per gli autori e la data cfr. Territorio e conservazione. Proposta di rilevamento dei beni culturali immobili nell'Appennino bolognese, Bologna, 1972.
Biblioteca IBC
N.Inv.: POS 6456 Arch.Paes. Appen.Bologn 17 101
DOCUMENTO PER SOLA CONSULTAZIONE INTERNA

---

*Savigno : Vedegheto : Il Poggio di Vignola dei Conti : [veduta dell'edificio rurale con torre di origine cinquecentesca / Marina Foschi ; Vittorio Degli Esposti ; Sergio Venturi]. - [Esec. 1970-1972]. - 1 fotografia : gelatina a sviluppo ; 180x240 mm. ((Tit. da indicazione ms. sul verso della fotografia. - Per gli autori e la data cfr. Territorio e conservazione. Proposta di rilevamento dei beni culturali immobili nell'Appennino bolognese, Bologna, 1972.
Biblioteca IBC
N.Inv.: POS 6457 Arch.Paes. Appen.Bologn 17 102, 136
DOCUMENTO PER SOLA CONSULTAZIONE INTERNA

*Savigno : San Prospero di Savigno : Casa Bortolani di Sotto : [chiesa della Santissima Trinit / Marina Foschi ; Vittorio Degli Esposti ; Sergio Venturi]. - [Esec. 1970-1972]. - 1 fotografia : gelatina a sviluppo ; 180x240 mm. ((Tit. da indicazione ms. sul verso della fotografia. - Per gli autori e la data cfr. Territorio e conservazione. Proposta di rilevamento dei beni culturali immobili nell'Appennino bolognese, Bologna, 1972.
Biblioteca IBC
N.Inv.: POS 6458 Arch.Paes. Appen.Bologn 17 103
DOCUMENTO PER SOLA CONSULTAZIONE INTERNA

*Savigno : San Prospero di Savigno : Casa Bortolani di Sotto : [chiesa della Santissima Trinit / Marina Foschi ; Vittorio Degli Esposti ; Sergio Venturi]. - [Esec. 1970-1972]. - 1 fotografia : gelatina a sviluppo ; 180x240 mm. ((Tit. da indicazione ms. sul verso della fotografia. - Per gli autori e la data cfr. Territorio e conservazione. Proposta di rilevamento dei beni culturali immobili nell'Appennino bolognese, Bologna, 1972.
Biblioteca IBC
N.Inv.: POS 6459 Arch.Paes. Appen.Bologn 17 104-105
DOCUMENTO PER SOLA CONSULTAZIONE INTERNA

*Savigno : Casa Ropa : [casa-torre di origine cinquecentesca / Marina Foschi ; Vittorio Degli Esposti ; Sergio Venturi]. - [Esec. 1970-1972]. - 1 fotografia : gelatina a sviluppo ; 180x240 mm. ((Tit. da indicazione ms. sul verso della fotografia. - Per gli autori e la data cfr. Territorio e conservazione. Proposta di rilevamento dei beni culturali immobili nell'Appennino bolognese, Bologna, 1972.
Biblioteca IBC
N.Inv.: POS 6460 Arch.Paes. Appen.Bologn 17 106-107
DOCUMENTO PER SOLA CONSULTAZIONE INTERNA

*Savigno : San Prospero di Savigno : Casa Bortolani di Sotto : [casa-torre / Marina Foschi ; Vittorio Degli Esposti ; Sergio Venturi]. - [Esec. 1970-1972]. - 1 fotografia : gelatina a sviluppo ; 180x240 mm. ((Tit. da indicazione ms. sul verso della fotografia. - Per gli autori e la data cfr. Territorio e conservazione. Proposta di rilevamento dei beni culturali immobili nell'Appennino bolognese, Bologna, 1972.
Biblioteca IBC
N.Inv.: POS 6461 Arch.Paes. Appen.Bologn 17 108
DOCUMENTO PER SOLA CONSULTAZIONE INTERNA

---

*Savigno : San Prospero di Savigno : Casa Bortolani di Sotto : [casa-torre / Marina Foschi ; Vittorio Degli Esposti ; Sergio Venturi]. - [Esec. 1970-1972]. - 1 fotografia : gelatina a sviluppo ; 180x240 mm. ((Tit. da indicazione ms. sul verso della fotografia. - Per gli autori e la data cfr. Territorio e conservazione. Proposta di rilevamento dei beni culturali immobili nell'Appennino bolognese, Bologna, 1972.
Biblioteca IBC
N.Inv.: POS 6462 Arch.Paes. Appen.Bologn 17 109
DOCUMENTO PER SOLA CONSULTAZIONE INTERNA

*Savigno : San Prospero di Savigno : Casa Bortolani di Sotto : [edificio rurale / Marina Foschi ; Vittorio Degli Esposti ; Sergio Venturi]. - [Esec. 1970-1972]. - 1 fotografia : gelatina a sviluppo ; 180x240 mm. ((Tit. da indicazione ms. sul verso della fotografia. - Per gli autori e la data cfr. Territorio e conservazione. Proposta di rilevamento dei beni culturali immobili nell'Appennino bolognese, Bologna, 1972.
Biblioteca IBC
N.Inv.: POS 6463 Arch.Paes. Appen.Bologn 17 110
DOCUMENTO PER SOLA CONSULTAZIONE INTERNA

*Savigno : Vedegheto : La Venola : [edificio rurale con torre di struttura cinquecentesca / Marina Foschi ; Vittorio Degli Esposti ; Sergio Venturi]. - [Esec. 1970-1972]. - 1 fotografia : gelatina a sviluppo ; 180x240 mm. ((Tit. da indicazione ms. sul verso della fotografia. - Per gli autori e la data cfr. Territorio e conservazione. Proposta di rilevamento dei beni culturali immobili nell'Appennino bolognese, Bologna, 1972.
Biblioteca IBC
N.Inv.: POS 6464 Arch.Paes. Appen.Bologn 17 111-112
DOCUMENTO PER SOLA CONSULTAZIONE INTERNA

*Savigno : Vedegheto : La Venola : [edificio rurale con torre di struttura cinquecentesca / Marina Foschi ; Vittorio Degli Esposti ; Sergio Venturi]. - [Esec. 1970-1972]. - 1 fotografia : gelatina a sviluppo ; 180x240 mm. ((Tit. da indicazione ms. sul verso della fotografia. - Per gli autori e la data cfr. Territorio e conservazione. Proposta di rilevamento dei beni culturali immobili nell'Appennino bolognese, Bologna, 1972.
Biblioteca IBC
N.Inv.: POS 6465 Arch.Paes. Appen.Bologn 17 113
DOCUMENTO PER SOLA CONSULTAZIONE INTERNA

*Savigno : Vedegheto : La Venola : [edificio rurale con torre di struttura cinquecentesca : portale / Marina Foschi ; Vittorio Degli Esposti ; Sergio Venturi]. - [Esec. 1970-1972]. - 1 fotografia : gelatina a sviluppo ; 180x240 mm. ((Tit. da indicazione ms. sul verso della fotografia. - Per gli autori e la data cfr. Territorio e conservazione. Proposta di rilevamento dei beni culturali immobili nell'Appennino bolognese, Bologna, 1972.
Biblioteca IBC
N.Inv.: POS 6466 Arch.Paes. Appen.Bologn 17 114, 138
DOCUMENTO PER SOLA CONSULTAZIONE INTERNA

---

*Savigno : Vedegheto : Casolare : [edificio rurale probabilmente sorto sui resti di una fortificazione del Duecento / Marina Foschi ; Vittorio Degli Esposti ; Sergio Venturi]. - [Esec. 1970-1972]. - 1 fotografia : gelatina a sviluppo ; 180x240 mm. ((Tit. da indicazione ms. sul verso della fotografia. - Per gli autori e la data cfr. Territorio e conservazione. Proposta di rilevamento dei beni culturali immobili nell'Appennino bolognese, Bologna, 1972.
Biblioteca IBC
N.Inv.: POS 6467 Arch.Paes. Appen.Bologn 17 115
DOCUMENTO PER SOLA CONSULTAZIONE INTERNA

*Savigno : Vedegheto : Casolare : [edificio rurale probabilmente sorto sui resti di una fortificazione del Duecento / Marina Foschi ; Vittorio Degli Esposti ; Sergio Venturi]. - [Esec. 1970-1972]. - 1 fotografia : gelatina a sviluppo ; 180x240 mm. ((Tit. da indicazione ms. sul verso della fotografia. - Per gli autori e la data cfr. Territorio e conservazione. Proposta di rilevamento dei beni culturali immobili nell'Appennino bolognese, Bologna, 1972.
Biblioteca IBC
N.Inv.: POS 6468 Arch.Paes. Appen.Bologn 17 116
DOCUMENTO PER SOLA CONSULTAZIONE INTERNA

*Savigno : Vedegheto : Casolare : [edificio rurale probabilmente sorto sui resti di una fortificazione del Duecento / Marina Foschi ; Vittorio Degli Esposti ; Sergio Venturi]. - [Esec. 1970-1972]. - 1 fotografia : gelatina a sviluppo ; 180x240 mm. ((Tit. da indicazione ms. sul verso della fotografia. - Per gli autori e la data cfr. Territorio e conservazione. Proposta di rilevamento dei beni culturali immobili nell'Appennino bolognese, Bologna, 1972.
Biblioteca IBC
N.Inv.: POS 6469 Arch.Paes. Appen.Bologn 17 117
DOCUMENTO PER SOLA CONSULTAZIONE INTERNA

*Savigno : Rodiano : Il palazzo : [edificio rurale con corte / Marina Foschi ; Vittorio Degli Esposti ; Sergio Venturi]. - [Esec. 1970-1972]. - 1 fotografia : gelatina a sviluppo ; 180x240 mm. ((Tit. da indicazione ms. sul verso della fotografia. - Per gli autori e la data cfr. Territorio e conservazione. Proposta di rilevamento dei beni culturali immobili nell'Appennino bolognese, Bologna, 1972.
Biblioteca IBC
N.Inv.: POS 6470 Arch.Paes. Appen.Bologn 17 118-119
DOCUMENTO PER SOLA CONSULTAZIONE INTERNA

*Savigno : Rodiano : Il palazzo : [edificio rurale con corte : portali / Marina Foschi ; Vittorio Degli Esposti ; Sergio Venturi]. - [Esec. 1970-1972]. - 1 fotografia : gelatina a sviluppo ; 180x240 mm. ((Tit. da indicazione ms. sul verso della fotografia. - Per gli autori e la data cfr. Territorio e conservazione. Proposta di rilevamento dei beni culturali immobili nell'Appennino bolognese, Bologna, 1972.
Biblioteca IBC
N.Inv.: POS 6471 Arch.Paes. Appen.Bologn 17 120-121
DOCUMENTO PER SOLA CONSULTAZIONE INTERNA

---

*Savigno : Rodiano : Il palazzo : [edificio rurale con corte : portale / Marina Foschi ; Vittorio Degli Esposti ; Sergio Venturi]. - [Esec. 1970-1972]. - 1 fotografia : gelatina a sviluppo ; 180x240 mm. ((Tit. da indicazione ms. sul verso della fotografia. - Per gli autori e la data cfr. Territorio e conservazione. Proposta di rilevamento dei beni culturali immobili nell'Appennino bolognese, Bologna, 1972.
Biblioteca IBC
N.Inv.: POS 6472 Arch.Paes. Appen.Bologn 17 122
DOCUMENTO PER SOLA CONSULTAZIONE INTERNA

*Savigno : Vedegheto : Ca' Vecchia : [architrave di portale con rilievi con simbolo della rosa e iscrizione con data 1636 / Marina Foschi ; Vittorio Degli Esposti ; Sergio Venturi]. - [Esec. 1970-1972]. - 1 fotografia : gelatina a sviluppo ; 180x240 mm. ((Tit. da indicazione ms. sul verso della fotografia. - Per gli autori e la data cfr. Territorio e conservazione. Proposta di rilevamento dei beni culturali immobili nell'Appennino bolognese, Bologna, 1972.
Biblioteca IBC
N.Inv.: POS 6473 Arch.Paes. Appen.Bologn 17 123, 144
DOCUMENTO PER SOLA CONSULTAZIONE INTERNA

*Savigno : Rodiano : Il Cese : [edificio rurale di cui originari rimangono la torre e il balco / Marina Foschi ; Vittorio Degli Esposti ; Sergio Venturi]. - [Esec. 1970-1972]. - 1 fotografia : gelatina a sviluppo ; 180x240 mm. ((Tit. da indicazione ms. sul verso della fotografia. - Per gli autori e la data cfr. Territorio e conservazione. Proposta di rilevamento dei beni culturali immobili nell'Appennino bolognese, Bologna, 1972.
Biblioteca IBC
N.Inv.: POS 6474 Arch.Paes. Appen.Bologn 17 124-125
DOCUMENTO PER SOLA CONSULTAZIONE INTERNA

*Savigno : Rodiano : Il Cese : [edificio rurale di cui originari rimangono la torre e il balco / Marina Foschi ; Vittorio Degli Esposti ; Sergio Venturi]. - [Esec. 1970-1972]. - 1 fotografia : gelatina a sviluppo ; 180x240 mm. ((Tit. da indicazione ms. sul verso della fotografia. - Per gli autori e la data cfr. Territorio e conservazione. Proposta di rilevamento dei beni culturali immobili nell'Appennino bolognese, Bologna, 1972.
Biblioteca IBC
N.Inv.: POS 6475 Arch.Paes. Appen.Bologn 17 126
DOCUMENTO PER SOLA CONSULTAZIONE INTERNA

*Savigno : Vignola dei Conti : Ca' d'Anino : [portale della torre, ora toamponato, con iscrizione con data 1576 / Marina Foschi ; Vittorio Degli Esposti ; Sergio Venturi]. - [Esec. 1970-1972]. - 1 fotografia : gelatina a sviluppo ; 180x240 mm. ((Tit. da indicazione ms. sul verso della fotografia. - Per gli autori e la data cfr. Territorio e conservazione. Proposta di rilevamento dei beni culturali immobili nell'Appennino bolognese, Bologna, 1972.
Biblioteca IBC
N.Inv.: POS 6476 Arch.Paes. Appen.Bologn 17 127-128
DOCUMENTO PER SOLA CONSULTAZIONE INTERNA

---

*Savigno : Malalbergo : [camino, fienile e tetto in legno / Marina Foschi ; Vittorio Degli Esposti ; Sergio Venturi]. - [Esec. 1970-1972]. - 1 fotografia : gelatina a sviluppo ; 180x240 mm. ((Tit. da indicazione ms. sul verso della fotografia. - Per gli autori e la data cfr. Territorio e conservazione. Proposta di rilevamento dei beni culturali immobili nell'Appennino bolognese, Bologna, 1972.
Biblioteca IBC
N.Inv.: POS 6478 Arch.Paes. Appen.Bologn 17 130
DOCUMENTO PER SOLA CONSULTAZIONE INTERNA

*Savigno : San Prospero : Maladello : [edificio rurale con torre del Cinquecento / Marina Foschi ; Vittorio Degli Esposti ; Sergio Venturi]. - [Esec. 1970-1972]. - 1 fotografia : gelatina a sviluppo ; 180x240 mm. ((Tit. da indicazione ms. sul verso della fotografia. - Per gli autori e la data cfr. Territorio e conservazione. Proposta di rilevamento dei beni culturali immobili nell'Appennino bolognese, Bologna, 1972.
Biblioteca IBC
N.Inv.: POS 6479 Arch.Paes. Appen.Bologn 17 131
DOCUMENTO PER SOLA CONSULTAZIONE INTERNA

*Savigno : San Prospero : Maladello : [iscrizione della data / Marina Foschi ; Vittorio Degli Esposti ; Sergio Venturi]. - [Esec. 1970-1972]. - 1 fotografia : gelatina a sviluppo ; 180x240 mm. ((Tit. da indicazione ms. sul verso della fotografia. - Per gli autori e la data cfr. Territorio e conservazione. Proposta di rilevamento dei beni culturali immobili nell'Appennino bolognese, Bologna, 1972.
Biblioteca IBC
N.Inv.: POS 6480 Arch.Paes. Appen.Bologn 17 132, 212
DOCUMENTO PER SOLA CONSULTAZIONE INTERNA

*Savigno : Mercato : Ca' Maselli : [casa-torre con parte superiore adibita a colombaia / Marina Foschi ; Vittorio Degli Esposti ; Sergio Venturi]. - [Esec. 1970-1972]. - 1 fotografia : gelatina a sviluppo ; 180x240 mm. ((Tit. da indicazione ms. sul verso della fotografia. - Per gli autori e la data cfr. Territorio e conservazione. Proposta di rilevamento dei beni culturali immobili nell'Appennino bolognese, Bologna, 1972.
Biblioteca IBC
N.Inv.: POS 6481 Arch.Paes. Appen.Bologn 17 133
DOCUMENTO PER SOLA CONSULTAZIONE INTERNA

*Savigno : Monzuno : Riomaggio : [finestra con iscrizioni e rilievi / Marina Foschi ; Vittorio Degli Esposti ; Sergio Venturi]. - [Esec. 1970-1972]. - 1 fotografia : gelatina a sviluppo ; 180x240 mm. ((Tit. da indicazione ms. sul verso della fotografia. - Per gli autori e la data cfr. Territorio e conservazione. Proposta di rilevamento dei beni culturali immobili nell'Appennino bolognese, Bologna, 1972.
Biblioteca IBC
N.Inv.: POS 6482 Arch.Paes. Appen.Bologn 17 134
DOCUMENTO PER SOLA CONSULTAZIONE INTERNA

---

*Savigno : Vignola dei Conti : Rio : [finestra / Marina Foschi ; Vittorio Degli Esposti ; Sergio Venturi]. - [Esec. 1970-1972]. - 1 fotografia : gelatina a sviluppo ; 180x240 mm. ((Tit. da indicazione ms. sul verso della fotografia. - Per gli autori e la data cfr. Territorio e conservazione. Proposta di rilevamento dei beni culturali immobili nell'Appennino bolognese, Bologna, 1972.
Biblioteca IBC
N.Inv.: POS 6484 Arch.Paes. Appen.Bologn 17 137, 141
DOCUMENTO PER SOLA CONSULTAZIONE INTERNA

*Savigno : Vedgheto : [pietra da trebbia / Marina Foschi ; Vittorio Degli Esposti ; Sergio Venturi]. - [Esec. 1970-1972]. - 1 fotografia : gelatina a sviluppo ; 180x240 mm. ((Tit. da indicazione ms. sul verso della fotografia. - Per gli autori e la data cfr. Territorio e conservazione. Proposta di rilevamento dei beni culturali immobili nell'Appennino bolognese, Bologna, 1972.
Biblioteca IBC
N.Inv.: POS 6485 Arch.Paes. Appen.Bologn 17 139
DOCUMENTO PER SOLA CONSULTAZIONE INTERNA

*Savigno : San Prospero : Meladello : [camino con pietra su cui incisa la Croce / Marina Foschi ; Vittorio Degli Esposti ; Sergio Venturi]. - [Esec. 1970-1972]. - 1 fotografia : gelatina a sviluppo ; 180x240 mm. ((Tit. da indicazione ms. sul verso della fotografia. - Per gli autori e la data cfr. Territorio e conservazione. Proposta di rilevamento dei beni culturali immobili nell'Appennino bolognese, Bologna, 1972.
Biblioteca IBC
N.Inv.: POS 6487 Arch.Paes. Appen.Bologn 17 142, 202
DOCUMENTO PER SOLA CONSULTAZIONE INTERNA

*Savigno : Il Poggiolo : [architrave decorato / Marina Foschi ; Vittorio Degli Esposti ; Sergio Venturi]. - [Esec. 1970-1972]. - 1 fotografia : gelatina a sviluppo ; 180x240 mm. ((Tit. da indicazione ms. sul verso della fotografia. - Per gli autori e la data cfr. Territorio e conservazione. Proposta di rilevamento dei beni culturali immobili nell'Appennino bolognese, Bologna, 1972.
Biblioteca IBC
N.Inv.: POS 6488 Arch.Paes. Appen.Bologn 17 143
DOCUMENTO PER SOLA CONSULTAZIONE INTERNA

*Savigno : Rodiano : Il Cese : [architrave decorato / Marina Foschi ; Vittorio Degli Esposti ; Sergio Venturi]. - [Esec. 1970-1972]. - 1 fotografia : gelatina a sviluppo ; 180x240 mm. ((Tit. da indicazione ms. sul verso della fotografia. - Per gli autori e la data cfr. Territorio e conservazione. Proposta di rilevamento dei beni culturali immobili nell'Appennino bolognese, Bologna, 1972.
Biblioteca IBC
N.Inv.: POS 6489 Arch.Paes. Appen.Bologn 17 145
DOCUMENTO PER SOLA CONSULTAZIONE INTERNA

---

*Savigno : [finestra / Marina Foschi ; Vittorio Degli Esposti ; Sergio Venturi]. - [Esec. 1970-1972]. - 1 fotografia : gelatina a sviluppo ; 180x240 mm. ((Tit. da indicazione ms. sul verso della fotografia. - Per gli autori e la data cfr. Territorio e conservazione. Proposta di rilevamento dei beni culturali immobili nell'Appennino bolognese, Bologna, 1972.
Biblioteca IBC
N.Inv.: POS 6490 Arch.Paes. Appen.Bologn 17 146
DOCUMENTO PER SOLA CONSULTAZIONE INTERNA

*Savigno : Vedegheto : La Venola : [edicola con Maest e Santi / Marina Foschi ; Vittorio Degli Esposti ; Sergio Venturi]. - [Esec. 1970-1972]. - 1 fotografia : gelatina a sviluppo ; 180x240 mm. ((Tit. da indicazione ms. sul verso della fotografia. - Per gli autori e la data cfr. Territorio e conservazione. Proposta di rilevamento dei beni culturali immobili nell'Appennino bolognese, Bologna, 1972.
Biblioteca IBC
N.Inv.: POS 6491 Arch.Paes. Appen.Bologn 17 147-148
DOCUMENTO PER SOLA CONSULTAZIONE INTERNA

*Savigno : [finestra / Marina Foschi ; Vittorio Degli Esposti ; Sergio Venturi]. - [Esec. 1970-1972]. - 1 fotografia : gelatina a sviluppo ; 180x240 mm. ((Tit. da indicazione ms. sul verso della fotografia. - Per gli autori e la data cfr. Territorio e conservazione. Proposta di rilevamento dei beni culturali immobili nell'Appennino bolognese, Bologna, 1972.
Biblioteca IBC
N.Inv.: POS 6492 Arch.Paes. Appen.Bologn 17 149
DOCUMENTO PER SOLA CONSULTAZIONE INTERNA

*Savigno : Il Poggiolo : [forno / Marina Foschi ; Vittorio Degli Esposti ; Sergio Venturi]. - [Esec. 1970-1972]. - 1 fotografia : gelatina a sviluppo ; 180x240 mm. ((Tit. da indicazione ms. sul verso della fotografia. - Per gli autori e la data cfr. Territorio e conservazione. Proposta di rilevamento dei beni culturali immobili nell'Appennino bolognese, Bologna, 1972.
Biblioteca IBC
N.Inv.: POS 6493 Arch.Paes. Appen.Bologn 17 150
DOCUMENTO PER SOLA CONSULTAZIONE INTERNA

*Savigno : Samoggia : [castello / Marina Foschi ; Vittorio Degli Esposti ; Sergio Venturi]. - [Esec. 1970-1972]. - 1 fotografia : gelatina a sviluppo ; 180x240 mm. ((Tit. da indicazione ms. sul verso della fotografia. - Per gli autori e la data cfr. Territorio e conservazione. Proposta di rilevamento dei beni culturali immobili nell'Appennino bolognese, Bologna, 1972.
Biblioteca IBC
N.Inv.: POS 6494 Arch.Paes. Appen.Bologn 17 159
DOCUMENTO PER SOLA CONSULTAZIONE INTERNA

*Savigno : Samoggia : [castello / Marina Foschi ; Vittorio Degli Esposti ; Sergio Venturi]. - [Esec. 1970-1972]. - 1 fotografia : gelatina a sviluppo ; 180x240 mm. ((Tit. da indicazione ms. sul verso della fotografia. - Per gli autori e la data cfr. Territorio e conservazione. Proposta di rilevamento dei beni culturali immobili nell'Appennino bolognese, Bologna, 1972.
Biblioteca IBC
N.Inv.: POS 6495 Arch.Paes. Appen.Bologn 17 160
DOCUMENTO PER SOLA CONSULTAZIONE INTERNA

---

*Savigno : Samoggia : [castello / Marina Foschi ; Vittorio Degli Esposti ; Sergio Venturi]. - [Esec. 1970-1972]. - 1 fotografia : gelatina a sviluppo ; 180x240 mm. ((Tit. da indicazione ms. sul verso della fotografia. - Per gli autori e la data cfr. Territorio e conservazione. Proposta di rilevamento dei beni culturali immobili nell'Appennino bolognese, Bologna, 1972.
Biblioteca IBC
N.Inv.: POS 6496 Arch.Paes. Appen.Bologn 17 161
DOCUMENTO PER SOLA CONSULTAZIONE INTERNA

*Savigno : Samoggia : [castello / Marina Foschi ; Vittorio Degli Esposti ; Sergio Venturi]. - [Esec. 1970-1972]. - 1 fotografia : gelatina a sviluppo ; 180x240 mm. ((Tit. da indicazione ms. sul verso della fotografia. - Per gli autori e la data cfr. Territorio e conservazione. Proposta di rilevamento dei beni culturali immobili nell'Appennino bolognese, Bologna, 1972.
Biblioteca IBC
N.Inv.: POS 6497 Arch.Paes. Appen.Bologn 17 162
DOCUMENTO PER SOLA CONSULTAZIONE INTERNA

*Savigno : Rodiano : Monte Cornudolo : [paesaggio / Marina Foschi ; Vittorio Degli Esposti ; Sergio Venturi]. - [Esec. 1970-1972]. - 1 fotografia : gelatina a sviluppo ; 180x240 mm. ((Tit. da indicazione ms. sul verso della fotografia. - Per gli autori e la data cfr. Territorio e conservazione. Proposta di rilevamento dei beni culturali immobili nell'Appennino bolognese, Bologna, 1972.
Biblioteca IBC
N.Inv.: POS 6498 Arch.Paes. Appen.Bologn 17 163
DOCUMENTO PER SOLA CONSULTAZIONE INTERNA

*Savigno : San Prospero : [paesaggio / Marina Foschi ; Vittorio Degli Esposti ; Sergio Venturi]. - [Esec. 1970-1972]. - 1 fotografia : gelatina a sviluppo ; 180x240 mm. ((Tit. da indicazione ms. sul verso della fotografia. - Per gli autori e la data cfr. Territorio e conservazione. Proposta di rilevamento dei beni culturali immobili nell'Appennino bolognese, Bologna, 1972.
Biblioteca IBC
N.Inv.: POS 6499 Arch.Paes. Appen.Bologn 17 164
DOCUMENTO PER SOLA CONSULTAZIONE INTERNA

*Savigno : San Prospero : [chiesa di San Prospero / Marina Foschi ; Vittorio Degli Esposti ; Sergio Venturi]. - [Esec. 1970-1972]. - 1 fotografia : gelatina a sviluppo ; 180x240 mm. ((Tit. da indicazione ms. sul verso della fotografia. - Per gli autori e la data cfr. Territorio e conservazione. Proposta di rilevamento dei beni culturali immobili nell'Appennino bolognese, Bologna, 1972.
Biblioteca IBC
N.Inv.: POS 6501 Arch.Paes. Appen.Bologn 17 166
DOCUMENTO PER SOLA CONSULTAZIONE INTERNA

---

*Savigno : Vignola dei Conti : Casa del Dottore : [casa-torre del Cinquecento con alla base un sottopassaggio / Marina Foschi ; Vittorio Degli Esposti ; Sergio Venturi]. - [Esec. 1970-1972]. - 1 fotografia : gelatina a sviluppo ; 180x240 mm. ((Tit. da indicazione ms. sul verso della fotografia. - Per gli autori e la data cfr. Territorio e conservazione. Proposta di rilevamento dei beni culturali immobili nell'Appennino bolognese, Bologna, 1972.
Biblioteca IBC
N.Inv.: POS 6523 Arch.Paes. Appen.Bologn 17 167
DOCUMENTO PER SOLA CONSULTAZIONE INTERNA

*Savigno : Vignola dei Conti : Casa del Dottore : [casa-torre del Cinquecento con alla base un sottopassaggio / Marina Foschi ; Vittorio Degli Esposti ; Sergio Venturi]. - [Esec. 1970-1972]. - 1 fotografia : gelatina a sviluppo ; 180x240 mm. ((Tit. da indicazione ms. sul verso della fotografia. - Per gli autori e la data cfr. Territorio e conservazione. Proposta di rilevamento dei beni culturali immobili nell'Appennino bolognese, Bologna, 1972.
Biblioteca IBC
N.Inv.: POS 6525 Arch.Paes. Appen.Bologn 17 170
DOCUMENTO PER SOLA CONSULTAZIONE INTERNA

*Savigno : Vignola dei Conti : Casa del Dottore : [portale con rilievi sull'architrave / Marina Foschi ; Vittorio Degli Esposti ; Sergio Venturi]. - [Esec. 1970-1972]. - 1 fotografia : gelatina a sviluppo ; 180x240 mm. ((Tit. da indicazione ms. sul verso della fotografia. - Per gli autori e la data cfr. Territorio e conservazione. Proposta di rilevamento dei beni culturali immobili nell'Appennino bolognese, Bologna, 1972.
Biblioteca IBC
N.Inv.: POS 6526 Arch.Paes. Appen.Bologn 17 171
DOCUMENTO PER SOLA CONSULTAZIONE INTERNA

*Savigno : Rodiano : Molino del Dottore : [edificio rurale con torre / Marina Foschi ; Vittorio Degli Esposti ; Sergio Venturi]. - [Esec. 1970-1972]. - 1 fotografia : gelatina a sviluppo ; 180x240 mm. ((Tit. da indicazione ms. sul verso della fotografia. - Per gli autori e la data cfr. Territorio e conservazione. Proposta di rilevamento dei beni culturali immobili nell'Appennino bolognese, Bologna, 1972.
Biblioteca IBC
N.Inv.: POS 6527 Arch.Paes. Appen.Bologn 17 172-173
DOCUMENTO PER SOLA CONSULTAZIONE INTERNA

*Savigno : Rodiano : Molino del Dottore : [edificio rurale con torre / Marina Foschi ; Vittorio Degli Esposti ; Sergio Venturi]. - [Esec. 1970-1972]. - 1 fotografia : gelatina a sviluppo ; 180x240 mm. ((Tit. da indicazione ms. sul verso della fotografia. - Per gli autori e la data cfr. Territorio e conservazione. Proposta di rilevamento dei beni culturali immobili nell'Appennino bolognese, Bologna, 1972.
Biblioteca IBC
N.Inv.: POS 6528 Arch.Paes. Appen.Bologn 17 174
DOCUMENTO PER SOLA CONSULTAZIONE INTERNA

---

*Savigno : Vignola dei Conti : Ca' d'Anino : [edificio rurale con torre del Cinquecento / Marina Foschi ; Vittorio Degli Esposti ; Sergio Venturi]. - [Esec. 1970-1972]. - 1 fotografia : gelatina a sviluppo ; 180x240 mm. ((Tit. da indicazione ms. sul verso della fotografia. - Per gli autori e la data cfr. Territorio e conservazione. Proposta di rilevamento dei beni culturali immobili nell'Appennino bolognese, Bologna, 1972.
Biblioteca IBC
N.Inv.: POS 6529 Arch.Paes. Appen.Bologn 17 175-176
DOCUMENTO PER SOLA CONSULTAZIONE INTERNA

*Savigno : Vignola dei Conti : Ca' d'Anino : [edificio rurale con torre del Cinquecento / Marina Foschi ; Vittorio Degli Esposti ; Sergio Venturi]. - [Esec. 1970-1972]. - 1 fotografia : gelatina a sviluppo ; 180x240 mm. ((Tit. da indicazione ms. sul verso della fotografia. - Per gli autori e la data cfr. Territorio e conservazione. Proposta di rilevamento dei beni culturali immobili nell'Appennino bolognese, Bologna, 1972.
Biblioteca IBC
N.Inv.: POS 6530 Arch.Paes. Appen.Bologn 17 177
DOCUMENTO PER SOLA CONSULTAZIONE INTERNA

*Savigno : Vignola dei Conti : Ca' d'Anino : [edificio rurale con torre del Cinquecento / Marina Foschi ; Vittorio Degli Esposti ; Sergio Venturi]. - [Esec. 1970-1972]. - 1 fotografia : gelatina a sviluppo ; 180x240 mm. ((Tit. da indicazione ms. sul verso della fotografia. - Per gli autori e la data cfr. Territorio e conservazione. Proposta di rilevamento dei beni culturali immobili nell'Appennino bolognese, Bologna, 1972.
Biblioteca IBC
N.Inv.: POS 6531 Arch.Paes. Appen.Bologn 17 178
DOCUMENTO PER SOLA CONSULTAZIONE INTERNA

*Savigno : Vignola dei Conti : Ca' d'Anino : [portale tamponato / Marina Foschi ; Vittorio Degli Esposti ; Sergio Venturi]. - [Esec. 1970-1972]. - 1 fotografia : gelatina a sviluppo ; 180x240 mm. ((Tit. da indicazione ms. sul verso della fotografia. - Per gli autori e la data cfr. Territorio e conservazione. Proposta di rilevamento dei beni culturali immobili nell'Appennino bolognese, Bologna, 1972.
Biblioteca IBC
N.Inv.: POS 6532 Arch.Paes. Appen.Bologn 17 179
DOCUMENTO PER SOLA CONSULTAZIONE INTERNA

*Savigno : Torre di Prunarolo : [interno / Marina Foschi ; Vittorio Degli Esposti ; Sergio Venturi]. - [Esec. 1970-1972]. - 1 fotografia : gelatina a sviluppo ; 180x240 mm. ((Tit. da indicazione ms. sul verso della fotografia. - Per gli autori e la data cfr. Territorio e conservazione. Proposta di rilevamento dei beni culturali immobili nell'Appennino bolognese, Bologna, 1972.
Biblioteca IBC
N.Inv.: POS 6533 Arch.Paes. Appen.Bologn 17 180
DOCUMENTO PER SOLA CONSULTAZIONE INTERNA

---

*Savigno : Torre di Prunarolo : [interno / Marina Foschi ; Vittorio Degli Esposti ; Sergio Venturi]. - [Esec. 1970-1972]. - 1 fotografia : gelatina a sviluppo ; 180x240 mm. ((Tit. da indicazione ms. sul verso della fotografia. - Per gli autori e la data cfr. Territorio e conservazione. Proposta di rilevamento dei beni culturali immobili nell'Appennino bolognese, Bologna, 1972.
Biblioteca IBC
N.Inv.: POS 6534 Arch.Paes. Appen.Bologn 17 181
DOCUMENTO PER SOLA CONSULTAZIONE INTERNA

*Savigno : Vedegheto : Fontana : [edificio rurale con torre del Quattrocento / Marina Foschi ; Vittorio Degli Esposti ; Sergio Venturi]. - [Esec. 1970-1972]. - 1 fotografia : gelatina a sviluppo ; 180x240 mm. ((Tit. da indicazione ms. sul verso della fotografia. - Per gli autori e la data cfr. Territorio e conservazione. Proposta di rilevamento dei beni culturali immobili nell'Appennino bolognese, Bologna, 1972.
Biblioteca IBC
N.Inv.: POS 6535 Arch.Paes. Appen.Bologn 17 182
DOCUMENTO PER SOLA CONSULTAZIONE INTERNA

*Savigno : Vedegheto : Fontana : [edificio rurale con torre del Quattrocento / Marina Foschi ; Vittorio Degli Esposti ; Sergio Venturi]. - [Esec. 1970-1972]. - 1 fotografia : gelatina a sviluppo ; 180x240 mm. ((Tit. da indicazione ms. sul verso della fotografia. - Per gli autori e la data cfr. Territorio e conservazione. Proposta di rilevamento dei beni culturali immobili nell'Appennino bolognese, Bologna, 1972.
Biblioteca IBC
N.Inv.: POS 6536 Arch.Paes. Appen.Bologn 17 183-184
DOCUMENTO PER SOLA CONSULTAZIONE INTERNA

*Savigno : Ponzano : Tintorio : [edificio rurale / Marina Foschi ; Vittorio Degli Esposti ; Sergio Venturi]. - [Esec. 1970-1972]. - 1 fotografia : gelatina a sviluppo ; 180x240 mm. ((Tit. da indicazione ms. sul verso della fotografia. - Per gli autori e la data cfr. Territorio e conservazione. Proposta di rilevamento dei beni culturali immobili nell'Appennino bolognese, Bologna, 1972.
Biblioteca IBC
N.Inv.: POS 6537 Arch.Paes. Appen.Bologn 17 185
DOCUMENTO PER SOLA CONSULTAZIONE INTERNA

*Savigno : Ponzano : Tintorio : [edificio rurale / Marina Foschi ; Vittorio Degli Esposti ; Sergio Venturi]. - [Esec. 1970-1972]. - 1 fotografia : gelatina a sviluppo ; 180x240 mm. ((Tit. da indicazione ms. sul verso della fotografia. - Per gli autori e la data cfr. Territorio e conservazione. Proposta di rilevamento dei beni culturali immobili nell'Appennino bolognese, Bologna, 1972.
Biblioteca IBC
N.Inv.: POS 6538 Arch.Paes. Appen.Bologn 17 186
DOCUMENTO PER SOLA CONSULTAZIONE INTERNA

---

*Savigno : Ponzano : Tintorio : [annesso rustico / Marina Foschi ; Vittorio Degli Esposti ; Sergio Venturi]. - [Esec. 1970-1972]. - 1 fotografia : gelatina a sviluppo ; 180x240 mm. ((Tit. da indicazione ms. sul verso della fotografia. - Per gli autori e la data cfr. Territorio e conservazione. Proposta di rilevamento dei beni culturali immobili nell'Appennino bolognese, Bologna, 1972.
Biblioteca IBC
N.Inv.: POS 6539 Arch.Paes. Appen.Bologn 17 187
DOCUMENTO PER SOLA CONSULTAZIONE INTERNA

*Savigno : Ponzano : Tintorio : [mensole di legno / Marina Foschi ; Vittorio Degli Esposti ; Sergio Venturi]. - [Esec. 1970-1972]. - 1 fotografia : gelatina a sviluppo ; 180x240 mm. ((Tit. da indicazione ms. sul verso della fotografia. - Per gli autori e la data cfr. Territorio e conservazione. Proposta di rilevamento dei beni culturali immobili nell'Appennino bolognese, Bologna, 1972.
Biblioteca IBC
N.Inv.: POS 6540 Arch.Paes. Appen.Bologn 17 188
DOCUMENTO PER SOLA CONSULTAZIONE INTERNA

*Savigno : Ponzano : Tintorio : [mensole di legno / Marina Foschi ; Vittorio Degli Esposti ; Sergio Venturi]. - [Esec. 1970-1972]. - 1 fotografia : gelatina a sviluppo ; 180x240 mm. ((Tit. da indicazione ms. sul verso della fotografia. - Per gli autori e la data cfr. Territorio e conservazione. Proposta di rilevamento dei beni culturali immobili nell'Appennino bolognese, Bologna, 1972.
Biblioteca IBC
N.Inv.: POS 6541 Arch.Paes. Appen.Bologn 17 189
DOCUMENTO PER SOLA CONSULTAZIONE INTERNA

*Savigno : Mercato : Ca' Maselli : [casa-torre con parte superiore della torre adibita a colombaia / Marina Foschi ; Vittorio Degli Esposti ; Sergio Venturi]. - [Esec. 1970-1972]. - 1 fotografia : gelatina a sviluppo ; 180x240 mm. ((Tit. da indicazione ms. sul verso della fotografia. - Per gli autori e la data cfr. Territorio e conservazione. Proposta di rilevamento dei beni culturali immobili nell'Appennino bolognese, Bologna, 1972.
Biblioteca IBC
N.Inv.: POS 6542 Arch.Paes. Appen.Bologn 17 190
DOCUMENTO PER SOLA CONSULTAZIONE INTERNA

*Savigno : Mercato : Ca' Maselli : [casa-torre con parte superiore della torre adibita a colombaia / Marina Foschi ; Vittorio Degli Esposti ; Sergio Venturi]. - [Esec. 1970-1972]. - 1 fotografia : gelatina a sviluppo ; 180x240 mm. ((Tit. da indicazione ms. sul verso della fotografia. - Per gli autori e la data cfr. Territorio e conservazione. Proposta di rilevamento dei beni culturali immobili nell'Appennino bolognese, Bologna, 1972.
Biblioteca IBC
N.Inv.: POS 6543 Arch.Paes. Appen.Bologn 17 191
DOCUMENTO PER SOLA CONSULTAZIONE INTERNA

---

*Savigno : Mercato : Ca' Maselli : [casa-torre con parte superiore della torre adibita a colombaia / Marina Foschi ; Vittorio Degli Esposti ; Sergio Venturi]. - [Esec. 1970-1972]. - 1 fotografia : gelatina a sviluppo ; 180x240 mm. ((Tit. da indicazione ms. sul verso della fotografia. - Per gli autori e la data cfr. Territorio e conservazione. Proposta di rilevamento dei beni culturali immobili nell'Appennino bolognese, Bologna, 1972.
Biblioteca IBC
N.Inv.: POS 6544 Arch.Paes. Appen.Bologn 17 192
DOCUMENTO PER SOLA CONSULTAZIONE INTERNA

*Savigno : Vignola dei Conti : Casa Rio : [portale / Marina Foschi ; Vittorio Degli Esposti ; Sergio Venturi]. - [Esec. 1970-1972]. - 1 fotografia : gelatina a sviluppo ; 180x240 mm. ((Tit. da indicazione ms. sul verso della fotografia. - Per gli autori e la data cfr. Territorio e conservazione. Proposta di rilevamento dei beni culturali immobili nell'Appennino bolognese, Bologna, 1972.
Biblioteca IBC
N.Inv.: POS 6545 Arch.Paes. Appen.Bologn 17 193
DOCUMENTO PER SOLA CONSULTAZIONE INTERNA

*Savigno : Vignola dei Conti : Casa Rio : [feritoie / Marina Foschi ; Vittorio Degli Esposti ; Sergio Venturi]. - [Esec. 1970-1972]. - 1 fotografia : gelatina a sviluppo ; 180x240 mm. ((Tit. da indicazione ms. sul verso della fotografia. - Per gli autori e la data cfr. Territorio e conservazione. Proposta di rilevamento dei beni culturali immobili nell'Appennino bolognese, Bologna, 1972.
Biblioteca IBC
N.Inv.: POS 6546 Arch.Paes. Appen.Bologn 17 194
DOCUMENTO PER SOLA CONSULTAZIONE INTERNA

*Savigno : Vignola dei Conti : chiesa : [ruderi / Marina Foschi ; Vittorio Degli Esposti ; Sergio Venturi]. - [Esec. 1970-1972]. - 1 fotografia : gelatina a sviluppo ; 180x240 mm. ((Tit. da indicazione ms. sul verso della fotografia. - Per gli autori e la data cfr. Territorio e conservazione. Proposta di rilevamento dei beni culturali immobili nell'Appennino bolognese, Bologna, 1972.
Biblioteca IBC
N.Inv.: POS 6547 Arch.Paes. Appen.Bologn 17 195
DOCUMENTO PER SOLA CONSULTAZIONE INTERNA

*Savigno : Vignola dei Conti : chiesa : [ruderi / Marina Foschi ; Vittorio Degli Esposti ; Sergio Venturi]. - [Esec. 1970-1972]. - 1 fotografia : gelatina a sviluppo ; 180x240 mm. ((Tit. da indicazione ms. sul verso della fotografia. - Per gli autori e la data cfr. Territorio e conservazione. Proposta di rilevamento dei beni culturali immobili nell'Appennino bolognese, Bologna, 1972.
Biblioteca IBC
N.Inv.: POS 6548 Arch.Paes. Appen.Bologn 17 196
DOCUMENTO PER SOLA CONSULTAZIONE INTERNA

---

*Savigno : Vignola dei Conti : chiesa : [affreschi / Marina Foschi ; Vittorio Degli Esposti ; Sergio Venturi]. - [Esec. 1970-1972]. - 1 fotografia : gelatina a sviluppo ; 180x240 mm. ((Tit. da indicazione ms. sul verso della fotografia. - Per gli autori e la data cfr. Territorio e conservazione. Proposta di rilevamento dei beni culturali immobili nell'Appennino bolognese, Bologna, 1972.
Biblioteca IBC
N.Inv.: POS 6549 Arch.Paes. Appen.Bologn 17 197
DOCUMENTO PER SOLA CONSULTAZIONE INTERNA

*Savigno : Vignola dei Conti : chiesa : [affreschi / Marina Foschi ; Vittorio Degli Esposti ; Sergio Venturi]. - [Esec. 1970-1972]. - 1 fotografia : gelatina a sviluppo ; 180x240 mm. ((Tit. da indicazione ms. sul verso della fotografia. - Per gli autori e la data cfr. Territorio e conservazione. Proposta di rilevamento dei beni culturali immobili nell'Appennino bolognese, Bologna, 1972.
Biblioteca IBC
N.Inv.: POS 6550 Arch.Paes. Appen.Bologn 17 198
DOCUMENTO PER SOLA CONSULTAZIONE INTERNA

*Savigno : San Prospero : Meladello : [edificio rurale con torre del Cinquecento / Marina Foschi ; Vittorio Degli Esposti ; Sergio Venturi]. - [Esec. 1970-1972]. - 1 fotografia : gelatina a sviluppo ; 180x240 mm. ((Tit. da indicazione ms. sul verso della fotografia. - Per gli autori e la data cfr. Territorio e conservazione. Proposta di rilevamento dei beni culturali immobili nell'Appennino bolognese, Bologna, 1972.
Biblioteca IBC
N.Inv.: POS 6551 Arch.Paes. Appen.Bologn 17 199
DOCUMENTO PER SOLA CONSULTAZIONE INTERNA

*Savigno : San Prospero : Meladello : [edificio rurale con torre del Cinquecento / Marina Foschi ; Vittorio Degli Esposti ; Sergio Venturi]. - [Esec. 1970-1972]. - 1 fotografia : gelatina a sviluppo ; 180x240 mm. ((Tit. da indicazione ms. sul verso della fotografia. - Per gli autori e la data cfr. Territorio e conservazione. Proposta di rilevamento dei beni culturali immobili nell'Appennino bolognese, Bologna, 1972.
Biblioteca IBC
N.Inv.: POS 6552 Arch.Paes. Appen.Bologn 17 200
DOCUMENTO PER SOLA CONSULTAZIONE INTERNA

*Savigno : Valle : Predolo : [edificio rurale / Marina Foschi ; Vittorio Degli Esposti ; Sergio Venturi]. - [Esec. 1970-1972]. - 1 fotografia : gelatina a sviluppo ; 180x240 mm. ((Tit. da indicazione ms. sul verso della fotografia. - Per gli autori e la data cfr. Territorio e conservazione. Proposta di rilevamento dei beni culturali immobili nell'Appennino bolognese, Bologna, 1972.
Biblioteca IBC
N.Inv.: POS 6553 Arch.Paes. Appen.Bologn 17 201
DOCUMENTO PER SOLA CONSULTAZIONE INTERNA

---

*Savigno : Vedegheto : Cavanella : [edificio rurale con loggiato al primo piano / Marina Foschi ; Vittorio Degli Esposti ; Sergio Venturi]. - [Esec. 1970-1972]. - 1 fotografia : gelatina a sviluppo ; 180x240 mm. ((Tit. da indicazione ms. sul verso della fotografia. - Per gli autori e la data cfr. Territorio e conservazione. Proposta di rilevamento dei beni culturali immobili nell'Appennino bolognese, Bologna, 1972.
Biblioteca IBC
N.Inv.: POS 6554 Arch.Paes. Appen.Bologn 17 203-204
DOCUMENTO PER SOLA CONSULTAZIONE INTERNA

*Savigno : Vedegheto : Cavanella : [edificio rurale con loggiato al primo piano / Marina Foschi ; Vittorio Degli Esposti ; Sergio Venturi]. - [Esec. 1970-1972]. - 1 fotografia : gelatina a sviluppo ; 180x240 mm. ((Tit. da indicazione ms. sul verso della fotografia. - Per gli autori e la data cfr. Territorio e conservazione. Proposta di rilevamento dei beni culturali immobili nell'Appennino bolognese, Bologna, 1972.
Biblioteca IBC
N.Inv.: POS 6555 Arch.Paes. Appen.Bologn 17 205-206
DOCUMENTO PER SOLA CONSULTAZIONE INTERNA

*Savigno : Vedegheto : Fontana : [edificio rurale con torre del Quattrocento / Marina Foschi ; Vittorio Degli Esposti ; Sergio Venturi]. - [Esec. 1970-1972]. - 1 fotografia : gelatina a sviluppo ; 180x240 mm. ((Tit. da indicazione ms. sul verso della fotografia. - Per gli autori e la data cfr. Territorio e conservazione. Proposta di rilevamento dei beni culturali immobili nell'Appennino bolognese, Bologna, 1972.
Biblioteca IBC
N.Inv.: POS 6556 Arch.Paes. Appen.Bologn 17 207
DOCUMENTO PER SOLA CONSULTAZIONE INTERNA

*Savigno : Il Poggio di Vignola dei Conti : [edificio rurale con torre / Marina Foschi ; Vittorio Degli Esposti ; Sergio Venturi]. - [Esec. 1970-1972]. - 1 fotografia : gelatina a sviluppo ; 180x240 mm. ((Tit. da indicazione ms. sul verso della fotografia. - Per gli autori e la data cfr. Territorio e conservazione. Proposta di rilevamento dei beni culturali immobili nell'Appennino bolognese, Bologna, 1972.
Biblioteca IBC
N.Inv.: POS 6557 Arch.Paes. Appen.Bologn 17 208-209
DOCUMENTO PER SOLA CONSULTAZIONE INTERNA

*Savigno : Vignola dei Conti : chiesa : [mensola in legno / Marina Foschi ; Vittorio Degli Esposti ; Sergio Venturi]. - [Esec. 1970-1972]. - 1 fotografia : gelatina a sviluppo ; 180x240 mm. ((Tit. da indicazione ms. sul verso della fotografia. - Per gli autori e la data cfr. Territorio e conservazione. Proposta di rilevamento dei beni culturali immobili nell'Appennino bolognese, Bologna, 1972.
Biblioteca IBC
N.Inv.: POS 6558 Arch.Paes. Appen.Bologn 17 210
DOCUMENTO PER SOLA CONSULTAZIONE INTERNA

---

*Savigno : Vignola dei Conti : Casa Rio : [portale / Marina Foschi ; Vittorio Degli Esposti ; Sergio Venturi]. - [Esec. 1970-1972]. - 1 fotografia : gelatina a sviluppo ; 180x240 mm. ((Tit. da indicazione ms. sul verso della fotografia. - Per gli autori e la data cfr. Territorio e conservazione. Proposta di rilevamento dei beni culturali immobili nell'Appennino bolognese, Bologna, 1972.
Biblioteca IBC
N.Inv.: POS 6576 Arch.Paes. Appen.Bologn 18 1
DOCUMENTO PER SOLA CONSULTAZIONE INTERNA

*Savigno : Vedegheto : Il Poggiolo : [architrave decorato con la Croce / Marina Foschi ; Vittorio Degli Esposti ; Sergio Venturi]. - [Esec. 1970-1972]. - 1 fotografia : gelatina a sviluppo ; 180x240 mm. ((Tit. da indicazione ms. sul verso della fotografia. - Per gli autori e la data cfr. Territorio e conservazione. Proposta di rilevamento dei beni culturali immobili nell'Appennino bolognese, Bologna, 1972.
Biblioteca IBC
N.Inv.: POS 6577 Arch.Paes. Appen.Bologn 18 2
DOCUMENTO PER SOLA CONSULTAZIONE INTERNA

*Savigno : Vedegheto : Il Poggiolo : [arco / Marina Foschi ; Vittorio Degli Esposti ; Sergio Venturi]. - [Esec. 1970-1972]. - 1 fotografia : gelatina a sviluppo ; 180x240 mm. ((Tit. da indicazione ms. sul verso della fotografia. - Per gli autori e la data cfr. Territorio e conservazione. Proposta di rilevamento dei beni culturali immobili nell'Appennino bolognese, Bologna, 1972.
Biblioteca IBC
N.Inv.: POS 6578 Arch.Paes. Appen.Bologn 18 3
DOCUMENTO PER SOLA CONSULTAZIONE INTERNA

*Savigno : Vedegheto : Il Poggiolo : [arco / Marina Foschi ; Vittorio Degli Esposti ; Sergio Venturi]. - [Esec. 1970-1972]. - 1 fotografia : gelatina a sviluppo ; 180x240 mm. ((Tit. da indicazione ms. sul verso della fotografia. - Per gli autori e la data cfr. Territorio e conservazione. Proposta di rilevamento dei beni culturali immobili nell'Appennino bolognese, Bologna, 1972.
Biblioteca IBC
N.Inv.: POS 6579 Arch.Paes. Appen.Bologn 18 4
DOCUMENTO PER SOLA CONSULTAZIONE INTERNA

*Savigno : I Piani : [edificio rurale / Marina Foschi ; Vittorio Degli Esposti ; Sergio Venturi]. - [Esec. 1970-1972]. - 1 fotografia : gelatina a sviluppo ; 180x240 mm. ((Tit. da indicazione ms. sul verso della fotografia. - Per gli autori e la data cfr. Territorio e conservazione. Proposta di rilevamento dei beni culturali immobili nell'Appennino bolognese, Bologna, 1972.
Biblioteca IBC
N.Inv.: POS 6581 Arch.Paes. Appen.Bologn 18 6-7
DOCUMENTO PER SOLA CONSULTAZIONE INTERNA

---

*Savigno : Vedegheto : Minazzano : [edificio rurale con torre / Marina Foschi ; Vittorio Degli Esposti ; Sergio Venturi]. - [Esec. 1970-1972]. - 1 fotografia : gelatina a sviluppo ; 180x240 mm. ((Tit. da indicazione ms. sul verso della fotografia. - Per gli autori e la data cfr. Territorio e conservazione. Proposta di rilevamento dei beni culturali immobili nell'Appennino bolognese, Bologna, 1972.
Biblioteca IBC
N.Inv.: POS 6582 Arch.Paes. Appen.Bologn 18 8
DOCUMENTO PER SOLA CONSULTAZIONE INTERNA

*Savigno : Vedegheto : Minazzano : [edificio rurale / Marina Foschi ; Vittorio Degli Esposti ; Sergio Venturi]. - [Esec. 1970-1972]. - 1 fotografia : gelatina a sviluppo ; 180x240 mm. ((Tit. da indicazione ms. sul verso della fotografia. - Per gli autori e la data cfr. Territorio e conservazione. Proposta di rilevamento dei beni culturali immobili nell'Appennino bolognese, Bologna, 1972.
Biblioteca IBC
N.Inv.: POS 6583 Arch.Paes. Appen.Bologn 18 9
DOCUMENTO PER SOLA CONSULTAZIONE INTERNA

*Savigno : Vedegheto : Minazzano : [edificio rurale / Marina Foschi ; Vittorio Degli Esposti ; Sergio Venturi]. - [Esec. 1970-1972]. - 1 fotografia : gelatina a sviluppo ; 180x240 mm. ((Tit. da indicazione ms. sul verso della fotografia. - Per gli autori e la data cfr. Territorio e conservazione. Proposta di rilevamento dei beni culturali immobili nell'Appennino bolognese, Bologna, 1972.
Biblioteca IBC
N.Inv.: POS 6584 Arch.Paes. Appen.Bologn 18 10
DOCUMENTO PER SOLA CONSULTAZIONE INTERNA

*Savigno : Vedegheto : Minazzano : [edificio rurale / Marina Foschi ; Vittorio Degli Esposti ; Sergio Venturi]. - [Esec. 1970-1972]. - 1 fotografia : gelatina a sviluppo ; 180x240 mm. ((Tit. da indicazione ms. sul verso della fotografia. - Per gli autori e la data cfr. Territorio e conservazione. Proposta di rilevamento dei beni culturali immobili nell'Appennino bolognese, Bologna, 1972.
Biblioteca IBC
N.Inv.: POS 6585 Arch.Paes. Appen.Bologn 18 11
DOCUMENTO PER SOLA CONSULTAZIONE INTERNA

*Savigno : Vedegheto : Minazzano : [edificio rurale / Marina Foschi ; Vittorio Degli Esposti ; Sergio Venturi]. - [Esec. 1970-1972]. - 1 fotografia : gelatina a sviluppo ; 180x240 mm. ((Tit. da indicazione ms. sul verso della fotografia. - Per gli autori e la data cfr. Territorio e conservazione. Proposta di rilevamento dei beni culturali immobili nell'Appennino bolognese, Bologna, 1972.
Biblioteca IBC
N.Inv.: POS 6586 Arch.Paes. Appen.Bologn 18 12-13
DOCUMENTO PER SOLA CONSULTAZIONE INTERNA

---

*Savigno : Vedegheto : Casa Rio : [edificio rurale con torre / Marina Foschi ; Vittorio Degli Esposti ; Sergio Venturi]. - [Esec. 1970-1972]. - 1 fotografia : gelatina a sviluppo ; 180x240 mm. ((Tit. da indicazione ms. sul verso della fotografia. - Per gli autori e la data cfr. Territorio e conservazione. Proposta di rilevamento dei beni culturali immobili nell'Appennino bolognese, Bologna, 1972.
Biblioteca IBC
N.Inv.: POS 6587 Arch.Paes. Appen.Bologn 18 14-15
DOCUMENTO PER SOLA CONSULTAZIONE INTERNA

*Savigno : Vedegheto : Rio : [edificio rurale con torre / Marina Foschi ; Vittorio Degli Esposti ; Sergio Venturi]. - [Esec. 1970-1972]. - 1 fotografia : gelatina a sviluppo ; 180x240 mm. ((Tit. da indicazione ms. sul verso della fotografia. - Per gli autori e la data cfr. Territorio e conservazione. Proposta di rilevamento dei beni culturali immobili nell'Appennino bolognese, Bologna, 1972.
Biblioteca IBC
N.Inv.: POS 6588 Arch.Paes. Appen.Bologn 18 17
DOCUMENTO PER SOLA CONSULTAZIONE INTERNA

*Savigno : Vedegheto : Rio : [edificio rurale con torre / Marina Foschi ; Vittorio Degli Esposti ; Sergio Venturi]. - [Esec. 1970-1972]. - 1 fotografia : gelatina a sviluppo ; 180x240 mm. ((Tit. da indicazione ms. sul verso della fotografia. - Per gli autori e la data cfr. Territorio e conservazione. Proposta di rilevamento dei beni culturali immobili nell'Appennino bolognese, Bologna, 1972.
Biblioteca IBC
N.Inv.: POS 6589 Arch.Paes. Appen.Bologn 18 18
DOCUMENTO PER SOLA CONSULTAZIONE INTERNA

*Savigno : Vedegheto : Rio : [edificio rurale con torre / Marina Foschi ; Vittorio Degli Esposti ; Sergio Venturi]. - [Esec. 1970-1972]. - 1 fotografia : gelatina a sviluppo ; 180x240 mm. ((Tit. da indicazione ms. sul verso della fotografia. - Per gli autori e la data cfr. Territorio e conservazione. Proposta di rilevamento dei beni culturali immobili nell'Appennino bolognese, Bologna, 1972.
Biblioteca IBC
N.Inv.: POS 6590 Arch.Paes. Appen.Bologn 18 19
DOCUMENTO PER SOLA CONSULTAZIONE INTERNA

*Savigno : Vedegheto : Rio : [torre colombaia / Marina Foschi ; Vittorio Degli Esposti ; Sergio Venturi]. - [Esec. 1970-1972]. - 1 fotografia : gelatina a sviluppo ; 180x240 mm. ((Tit. da indicazione ms. sul verso della fotografia. - Per gli autori e la data cfr. Territorio e conservazione. Proposta di rilevamento dei beni culturali immobili nell'Appennino bolognese, Bologna, 1972.
Biblioteca IBC
N.Inv.: POS 6591 Arch.Paes. Appen.Bologn 18 20
DOCUMENTO PER SOLA CONSULTAZIONE INTERNA

---

*Savigno : Vedegheto : Rio : [casa-torre / Marina Foschi ; Vittorio Degli Esposti ; Sergio Venturi]. - [Esec. 1970-1972]. - 1 fotografia : gelatina a sviluppo ; 180x240 mm. ((Tit. da indicazione ms. sul verso della fotografia. - Per gli autori e la data cfr. Territorio e conservazione. Proposta di rilevamento dei beni culturali immobili nell'Appennino bolognese, Bologna, 1972.
Biblioteca IBC
N.Inv.: POS 6592 Arch.Paes. Appen.Bologn 18 21-22
DOCUMENTO PER SOLA CONSULTAZIONE INTERNA

*Savigno : Vedegheto : Il Poggio : [torre / Marina Foschi ; Vittorio Degli Esposti ; Sergio Venturi]. - [Esec. 1970-1972]. - 1 fotografia : gelatina a sviluppo ; 180x240 mm. ((Tit. da indicazione ms. sul verso della fotografia. - Per gli autori e la data cfr. Territorio e conservazione. Proposta di rilevamento dei beni culturali immobili nell'Appennino bolognese, Bologna, 1972.
Biblioteca IBC
N.Inv.: POS 6593 Arch.Paes. Appen.Bologn 18 23
DOCUMENTO PER SOLA CONSULTAZIONE INTERNA

*Savigno : Vedegheto : Il Poggio : [torre / Marina Foschi ; Vittorio Degli Esposti ; Sergio Venturi]. - [Esec. 1970-1972]. - 1 fotografia : gelatina a sviluppo ; 180x240 mm. ((Tit. da indicazione ms. sul verso della fotografia. - Per gli autori e la data cfr. Territorio e conservazione. Proposta di rilevamento dei beni culturali immobili nell'Appennino bolognese, Bologna, 1972.
Biblioteca IBC
N.Inv.: POS 6594 Arch.Paes. Appen.Bologn 18 24
DOCUMENTO PER SOLA CONSULTAZIONE INTERNA

*Savigno : Vedegheto : Il Poggio : [torre / Marina Foschi ; Vittorio Degli Esposti ; Sergio Venturi]. - [Esec. 1970-1972]. - 1 fotografia : gelatina a sviluppo ; 180x240 mm. ((Tit. da indicazione ms. sul verso della fotografia. - Per gli autori e la data cfr. Territorio e conservazione. Proposta di rilevamento dei beni culturali immobili nell'Appennino bolognese, Bologna, 1972.
Biblioteca IBC
N.Inv.: POS 6595 Arch.Paes. Appen.Bologn 18 25
DOCUMENTO PER SOLA CONSULTAZIONE INTERNA

*Savigno : Vedegheto : chiesa di San Cristoforo : [stemma / Marina Foschi ; Vittorio Degli Esposti ; Sergio Venturi]. - [Esec. 1970-1972]. - 1 fotografia : gelatina a sviluppo ; 180x240 mm. ((Tit. da indicazione ms. sul verso della fotografia. - Per gli autori e la data cfr. Territorio e conservazione. Proposta di rilevamento dei beni culturali immobili nell'Appennino bolognese, Bologna, 1972.
Biblioteca IBC
N.Inv.: POS 6596 Arch.Paes. Appen.Bologn 18 26-27
DOCUMENTO PER SOLA CONSULTAZIONE INTERNA

---

*Savigno : Samoggia : chiesa di San Giorgio : [architrave decorata con rilievi / Marina Foschi ; Vittorio Degli Esposti ; Sergio Venturi]. - [Esec. 1970-1972]. - 1 fotografia : gelatina a sviluppo ; 180x240 mm. ((Tit. da indicazione ms. sul verso della fotografia. - Per gli autori e la data cfr. Territorio e conservazione. Proposta di rilevamento dei beni culturali immobili nell'Appennino bolognese, Bologna, 1972.
Biblioteca IBC
N.Inv.: POS 6597 Arch.Paes. Appen.Bologn 18 28-29
DOCUMENTO PER SOLA CONSULTAZIONE INTERNA

*Savigno : Samoggia : Corano : [arco con rilievi sulla chiave di volta / Marina Foschi ; Vittorio Degli Esposti ; Sergio Venturi]. - [Esec. 1970-1972]. - 1 fotografia : gelatina a sviluppo ; 180x240 mm. ((Tit. da indicazione ms. sul verso della fotografia. - Per gli autori e la data cfr. Territorio e conservazione. Proposta di rilevamento dei beni culturali immobili nell'Appennino bolognese, Bologna, 1972.
Biblioteca IBC
N.Inv.: POS 6598 Arch.Paes. Appen.Bologn 18 30
DOCUMENTO PER SOLA CONSULTAZIONE INTERNA

*Savigno : Samoggia : Corano : [edificio rurale del Cinquecento / Marina Foschi ; Vittorio Degli Esposti ; Sergio Venturi]. - [Esec. 1970-1972]. - 1 fotografia : gelatina a sviluppo ; 180x240 mm. ((Tit. da indicazione ms. sul verso della fotografia. - Per gli autori e la data cfr. Territorio e conservazione. Proposta di rilevamento dei beni culturali immobili nell'Appennino bolognese, Bologna, 1972.
Biblioteca IBC
N.Inv.: POS 6599 Arch.Paes. Appen.Bologn 18 31, 34
DOCUMENTO PER SOLA CONSULTAZIONE INTERNA

*Savigno : Samoggia : Corano : [edificio rurale del Cinquecento / Marina Foschi ; Vittorio Degli Esposti ; Sergio Venturi]. - [Esec. 1970-1972]. - 1 fotografia : gelatina a sviluppo ; 180x240 mm. ((Tit. da indicazione ms. sul verso della fotografia. - Per gli autori e la data cfr. Territorio e conservazione. Proposta di rilevamento dei beni culturali immobili nell'Appennino bolognese, Bologna, 1972.
Biblioteca IBC
N.Inv.: POS 6600 Arch.Paes. Appen.Bologn 18 32
DOCUMENTO PER SOLA CONSULTAZIONE INTERNA

*Savigno : Samoggia : Corano : [edificio rurale del Cinquecento / Marina Foschi ; Vittorio Degli Esposti ; Sergio Venturi]. - [Esec. 1970-1972]. - 1 fotografia : gelatina a sviluppo ; 180x240 mm. ((Tit. da indicazione ms. sul verso della fotografia. - Per gli autori e la data cfr. Territorio e conservazione. Proposta di rilevamento dei beni culturali immobili nell'Appennino bolognese, Bologna, 1972.
Biblioteca IBC
N.Inv.: POS 6601 Arch.Paes. Appen.Bologn 18 33
DOCUMENTO PER SOLA CONSULTAZIONE INTERNA

---

*Savigno : Samoggia : Corano : [edificio rurale del Cinquecento / Marina Foschi ; Vittorio Degli Esposti ; Sergio Venturi]. - [Esec. 1970-1972]. - 1 fotografia : gelatina a sviluppo ; 180x240 mm. ((Tit. da indicazione ms. sul verso della fotografia. - Per gli autori e la data cfr. Territorio e conservazione. Proposta di rilevamento dei beni culturali immobili nell'Appennino bolognese, Bologna, 1972.
Biblioteca IBC
N.Inv.: POS 6602 Arch.Paes. Appen.Bologn 18 35
DOCUMENTO PER SOLA CONSULTAZIONE INTERNA

*Savigno : Samoggia : Carbolo : [edificio rurale / Marina Foschi ; Vittorio Degli Esposti ; Sergio Venturi]. - [Esec. 1970-1972]. - 1 fotografia : gelatina a sviluppo ; 180x240 mm. ((Tit. da indicazione ms. sul verso della fotografia. - Per gli autori e la data cfr. Territorio e conservazione. Proposta di rilevamento dei beni culturali immobili nell'Appennino bolognese, Bologna, 1972.
Biblioteca IBC
N.Inv.: POS 6603 Arch.Paes. Appen.Bologn 18 36-37
DOCUMENTO PER SOLA CONSULTAZIONE INTERNA

*Savigno : Vedegheto : Il Poggio : [finestra decorata / Marina Foschi ; Vittorio Degli Esposti ; Sergio Venturi]. - [Esec. 1970-1972]. - 1 fotografia : gelatina a sviluppo ; 180x240 mm. ((Tit. da indicazione ms. sul verso della fotografia. - Per gli autori e la data cfr. Territorio e conservazione. Proposta di rilevamento dei beni culturali immobili nell'Appennino bolognese, Bologna, 1972.
Biblioteca IBC
N.Inv.: POS 6604 Arch.Paes. Appen.Bologn 18 38
DOCUMENTO PER SOLA CONSULTAZIONE INTERNA

*Savigno : Rodiano : [chiesa / Marina Foschi ; Vittorio Degli Esposti ; Sergio Venturi]. - [Esec. 1970-1972]. - 1 fotografia : gelatina a sviluppo ; 180x240 mm. ((Tit. da indicazione ms. sul verso della fotografia. - Per gli autori e la data cfr. Territorio e conservazione. Proposta di rilevamento dei beni culturali immobili nell'Appennino bolognese, Bologna, 1972.
Biblioteca IBC
N.Inv.: POS 6605 Arch.Paes. Appen.Bologn 18 39
DOCUMENTO PER SOLA CONSULTAZIONE INTERNA

*Savigno : Rodiano : [chiesa / Marina Foschi ; Vittorio Degli Esposti ; Sergio Venturi]. - [Esec. 1970-1972]. - 1 fotografia : gelatina a sviluppo ; 180x240 mm. ((Tit. da indicazione ms. sul verso della fotografia. - Per gli autori e la data cfr. Territorio e conservazione. Proposta di rilevamento dei beni culturali immobili nell'Appennino bolognese, Bologna, 1972.
Biblioteca IBC
N.Inv.: POS 6606 Arch.Paes. Appen.Bologn 18 40
DOCUMENTO PER SOLA CONSULTAZIONE INTERNA

---

*Savigno : Rodiano : [chiesa / Marina Foschi ; Vittorio Degli Esposti ; Sergio Venturi]. - [Esec. 1970-1972]. - 1 fotografia : gelatina a sviluppo ; 180x240 mm. ((Tit. da indicazione ms. sul verso della fotografia. - Per gli autori e la data cfr. Territorio e conservazione. Proposta di rilevamento dei beni culturali immobili nell'Appennino bolognese, Bologna, 1972.
Biblioteca IBC
N.Inv.: POS 6607 Arch.Paes. Appen.Bologn 18 41
DOCUMENTO PER SOLA CONSULTAZIONE INTERNA

*Savigno : Samoggia : Cuzzano : [palazzo con torre / Marina Foschi ; Vittorio Degli Esposti ; Sergio Venturi]. - [Esec. 1970-1972]. - 1 fotografia : gelatina a sviluppo ; 180x240 mm. ((Tit. da indicazione ms. sul verso della fotografia. - Per gli autori e la data cfr. Territorio e conservazione. Proposta di rilevamento dei beni culturali immobili nell'Appennino bolognese, Bologna, 1972.
Biblioteca IBC
N.Inv.: POS 6608 Arch.Paes. Appen.Bologn 18 42
DOCUMENTO PER SOLA CONSULTAZIONE INTERNA

*Savigno : Rodiano : [paesaggio / Marina Foschi ; Vittorio Degli Esposti ; Sergio Venturi]. - [Esec. 1970-1972]. - 1 fotografia : gelatina a sviluppo ; 180x240 mm. ((Tit. da indicazione ms. sul verso della fotografia. - Per gli autori e la data cfr. Territorio e conservazione. Proposta di rilevamento dei beni culturali immobili nell'Appennino bolognese, Bologna, 1972.
Biblioteca IBC
N.Inv.: POS 6609 Arch.Paes. Appen.Bologn 18 43
DOCUMENTO PER SOLA CONSULTAZIONE INTERNA

*Savigno : Rodiano : [paesaggio / Marina Foschi ; Vittorio Degli Esposti ; Sergio Venturi]. - [Esec. 1970-1972]. - 1 fotografia : gelatina a sviluppo ; 180x240 mm. ((Tit. da indicazione ms. sul verso della fotografia. - Per gli autori e la data cfr. Territorio e conservazione. Proposta di rilevamento dei beni culturali immobili nell'Appennino bolognese, Bologna, 1972.
Biblioteca IBC
N.Inv.: POS 6610 Arch.Paes. Appen.Bologn 18 44
DOCUMENTO PER SOLA CONSULTAZIONE INTERNA

*Savigno : Rodiano : [paesaggio / Marina Foschi ; Vittorio Degli Esposti ; Sergio Venturi]. - [Esec. 1970-1972]. - 1 fotografia : gelatina a sviluppo ; 180x240 mm. ((Tit. da indicazione ms. sul verso della fotografia. - Per gli autori e la data cfr. Territorio e conservazione. Proposta di rilevamento dei beni culturali immobili nell'Appennino bolognese, Bologna, 1972.
Biblioteca IBC
N.Inv.: POS 6611 Arch.Paes. Appen.Bologn 18 45
DOCUMENTO PER SOLA CONSULTAZIONE INTERNA

*Savigno : Rodiano : [paesaggio / Marina Foschi ; Vittorio Degli Esposti ; Sergio Venturi]. - [Esec. 1970-1972]. - 1 fotografia : gelatina a sviluppo ; 180x240 mm. ((Tit. da indicazione ms. sul verso della fotografia. - Per gli autori e la data cfr. Territorio e conservazione. Proposta di rilevamento dei beni culturali immobili nell'Appennino bolognese, Bologna, 1972.
Biblioteca IBC
N.Inv.: POS 6612 Arch.Paes. Appen.Bologn 18 46
DOCUMENTO PER SOLA CONSULTAZIONE INTERNA

[*Savigno : Castello di Samoggia / Vittorio Degli Esposti]. - [Esec. 1985]. - 2 fotografie : gelatina a sviluppo ; 180x240 mm. ((Tit. da nota ms. sul verso. - A. e data da del. dell'Istituto per i beni artistici, culturali e naturali della Regione Emilia-Romagna n. 108 del 25 giugno 1985.
Biblioteca IBC
N.Inv.: POS 7794 Arch.Paes. Castelli Bo 1 1, 50
DOCUMENTO PER SOLA CONSULTAZIONE INTERNA

*Savigno : Monte Cornutolo / [Vittorio Degli Esposti]. - [Esec. 1985]. - 2 fotografie : gelatina a sviluppo ; 180x240 mm. ((Tit. da nota ms. sul verso. - A. e data da del. dell'Istituto per i beni artistici, culturali e naturali della Regione Emilia-Romagna n. 108 del 25 giugno 1985.
Biblioteca IBC
N.Inv.: POS 7795 Arch.Paes. Castelli Bo 1 2-3
DOCUMENTO PER SOLA CONSULTAZIONE INTERNA

*Savigno : Casa del Dottore : [portale con rilievo sull'architrave / Marina Foschi ; Vittorio Degli Esposti ; Sergio Venturi]. - [Esec. 1970-1972]. - 1 fotografia : gelatina a sviluppo ; 180x240 mm. ((Tit. da indicazione ms. sul verso della fotografia. - Per gli autori e la data cfr. Territorio e conservazione. Proposta di rilevamento dei beni culturali immobili nell'Appennino bolognese, Bologna, 1972.
Biblioteca IBC
N.Inv.: POS 6486 Arch.Paes. Appen.Bologn 17 140
DOCUMENTO PER SOLA CONSULTAZIONE INTERNA

*Savigno : Vignola dei Conti : Casa del Dottore : [casa-torre del Cinquecento con alla base un sottopassaggio / Marina Foschi ; Vittorio Degli Esposti ; Sergio Venturi]. - [Esec. 1970-1972]. - 1 fotografia : gelatina a sviluppo ; 180x240 mm. ((Tit. da indicazione ms. sul verso della fotografia. - Per gli autori e la data cfr. Territorio e conservazione. Proposta di rilevamento dei beni culturali immobili nell'Appennino bolognese, Bologna, 1972.
Biblioteca IBC
N.Inv.: POS 6524 Arch.Paes. Appen.Bologn 17 168-169
DOCUMENTO PER SOLA CONSULTAZIONE INTERNA

*Savigno : Samoggia : [paramento murario / Marina Foschi ; Vittorio Degli Esposti ; Sergio Venturi]. - [Esec. 1970-1972]. - 1 fotografia : gelatina a sviluppo ; 180x240 mm. ((Tit. da indicazione ms. sul verso della fotografia. - Per gli autori e la data cfr. Territorio e conservazione. Proposta di rilevamento dei beni culturali immobili nell'Appennino bolognese, Bologna, 1972.
Biblioteca IBC
N.Inv.: POS 6559 Arch.Paes. Appen.Bologn 17 211
DOCUMENTO PER SOLA CONSULTAZIONE INTERNA

---

*Savigno : I Piani : [copertura del tetto in tegole / Marina Foschi ; Vittorio Degli Esposti ; Sergio Venturi]. - [Esec. 1970-1972]. - 1 fotografia : gelatina a sviluppo ; 180x240 mm. ((Tit. da indicazione ms. sul verso della fotografia. - Per gli autori e la data cfr. Territorio e conservazione. Proposta di rilevamento dei beni culturali immobili nell'Appennino bolognese, Bologna, 1972.
Biblioteca IBC
N.Inv.: POS 6580 Arch.Paes. Appen.Bologn 18 5
DOCUMENTO PER SOLA CONSULTAZIONE INTERNA

*Savigno : Vedegheto : [edificio rurale con annessi rustici / Marina Foschi ; Vittorio Degli Esposti ; Sergio Venturi]. - [Esec. 1970-1972]. - 1 fotografia : gelatina a sviluppo ; 180x240 mm. ((Tit. da indicazione ms. sul verso della fotografia. - Per gli autori e la data cfr. Territorio e conservazione. Proposta di rilevamento dei beni culturali immobili nell'Appennino bolognese, Bologna, 1972.
Biblioteca IBC
N.Inv.: POS 6477 Arch.Paes. Appen.Bologn 17 129
DOCUMENTO PER SOLA CONSULTAZIONE INTERNA

*Savigno : Vedegheto : Rio : [finestra con rilievi / Marina Foschi ; Vittorio Degli Esposti ; Sergio Venturi]. - [Esec. 1970-1972]. - 1 fotografia : gelatina a sviluppo ; 180x240 mm. ((Tit. da indicazione ms. sul verso della fotografia. - Per gli autori e la data cfr. Territorio e conservazione. Proposta di rilevamento dei beni culturali immobili nell'Appennino bolognese, Bologna, 1972.
Biblioteca IBC
N.Inv.: POS 6483 Arch.Paes. Appen.Bologn 17 135, 18/16
DOCUMENTO PER SOLA CONSULTAZIONE INTERNA

*Savigno : San Prospero : [paesaggio / Marina Foschi ; Vittorio Degli Esposti ; Sergio Venturi]. - [Esec. 1970-1972]. - 1 fotografia : gelatina a sviluppo ; 180x240 mm. ((Tit. da indicazione ms. sul verso della fotografia. - Per gli autori e la data cfr. Territorio e conservazione. Proposta di rilevamento dei beni culturali immobili nell'Appennino bolognese, Bologna, 1972.
Biblioteca IBC
N.Inv.: POS 6500 Arch.Paes. Appen.Bologn 17 165
DOCUMENTO PER SOLA CONSULTAZIONE INTERNA

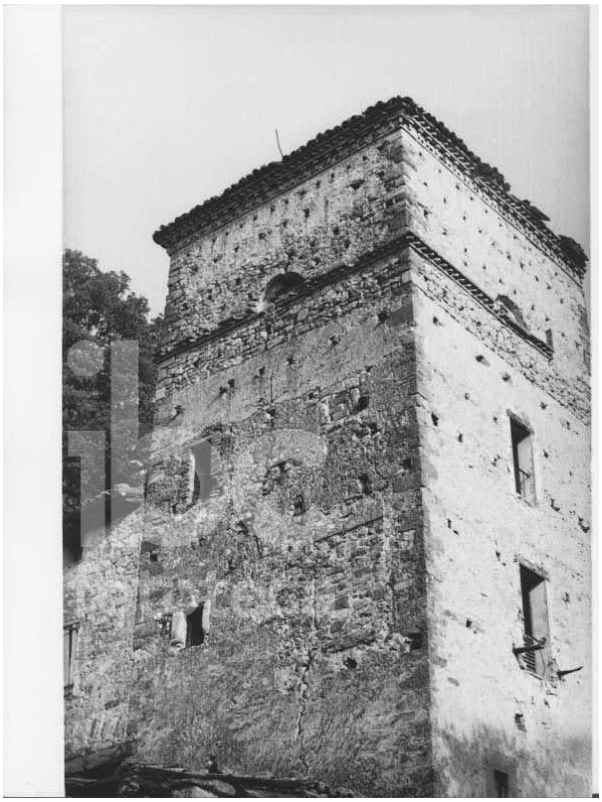

6456



6457



6458



6459



6460

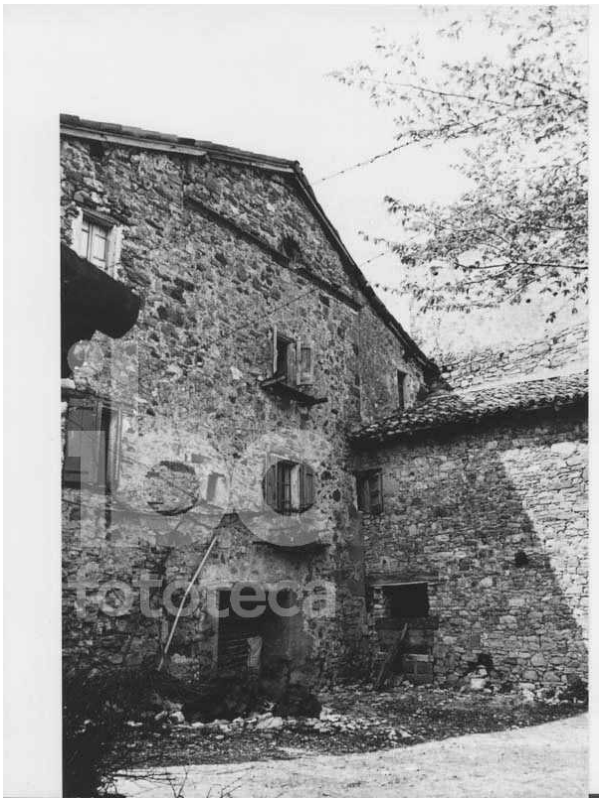

6461



6462



6463

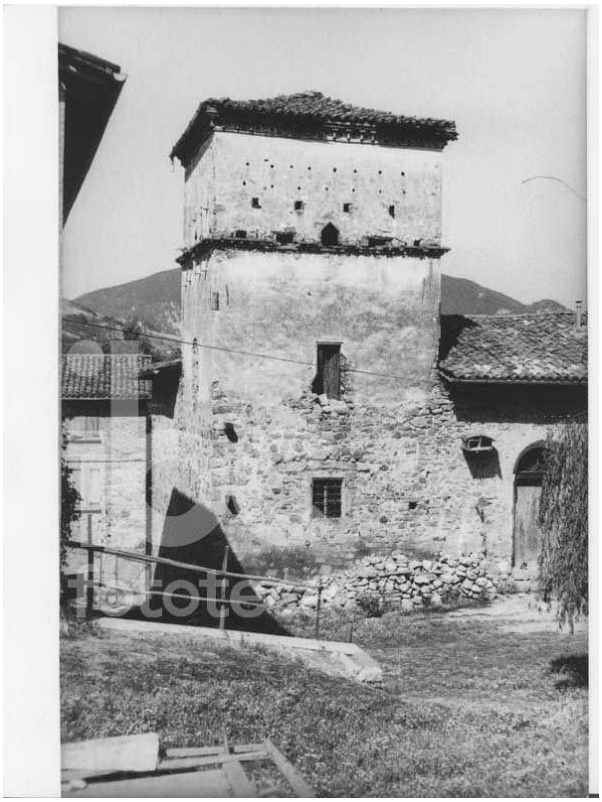

6464



6465



6466

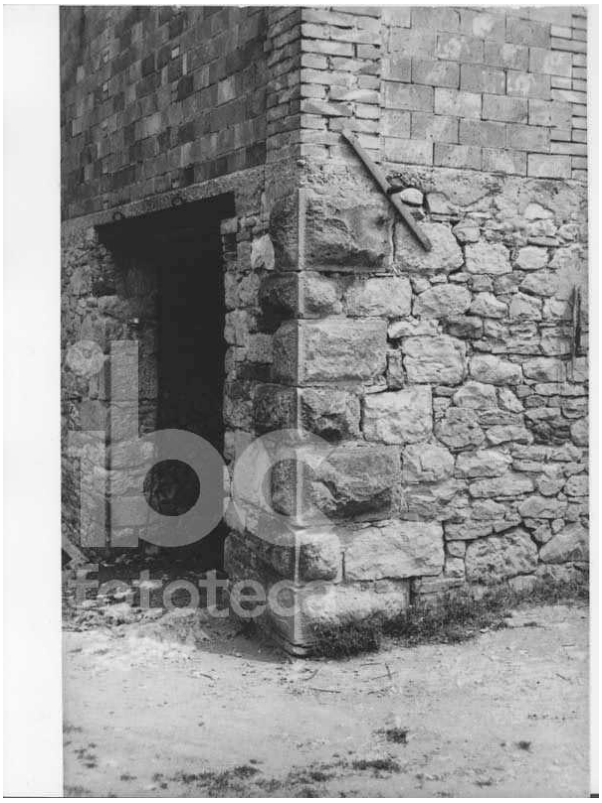

6467

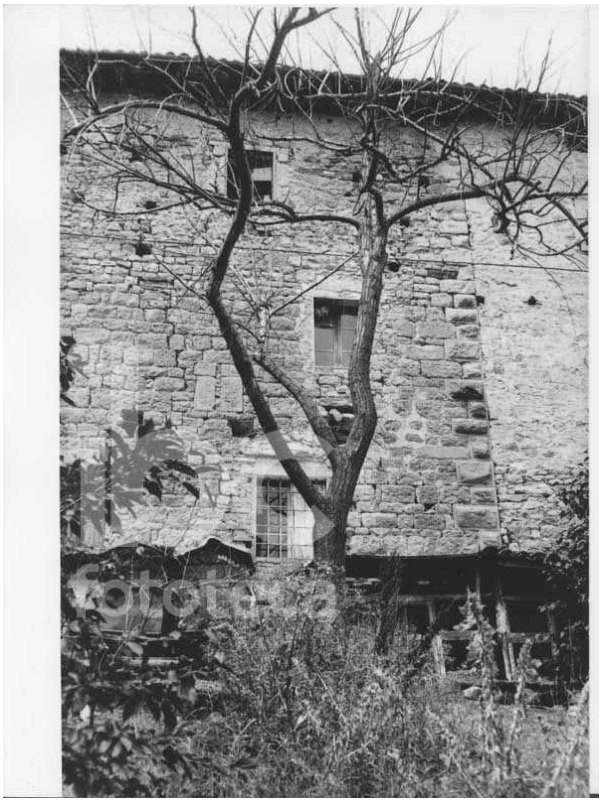

6468



6469



6470



6471



6472



6473



6474

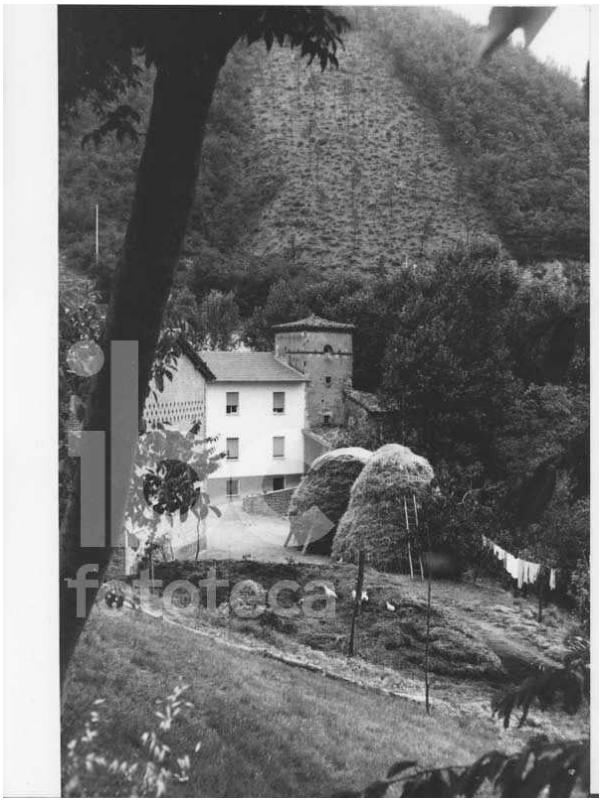

6475



6476



6477



6478



6479



6480



6481

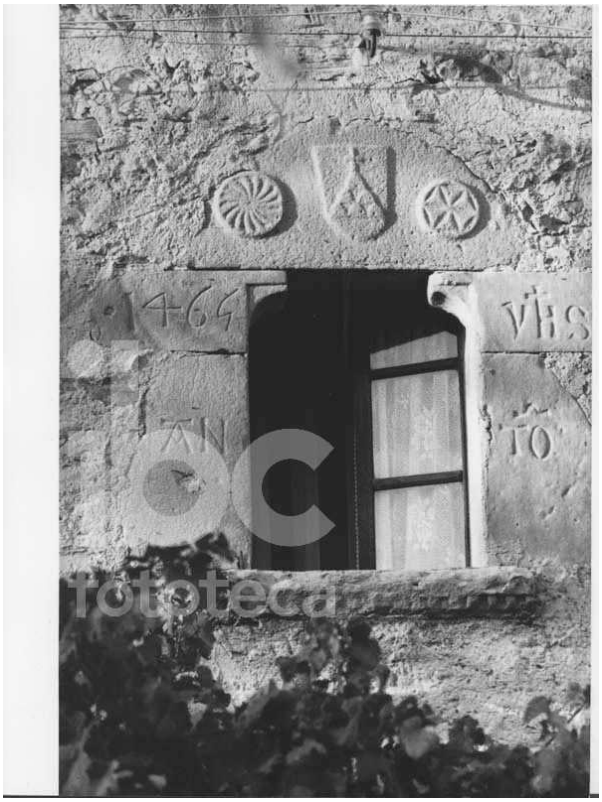

6482



6483



6484



6485

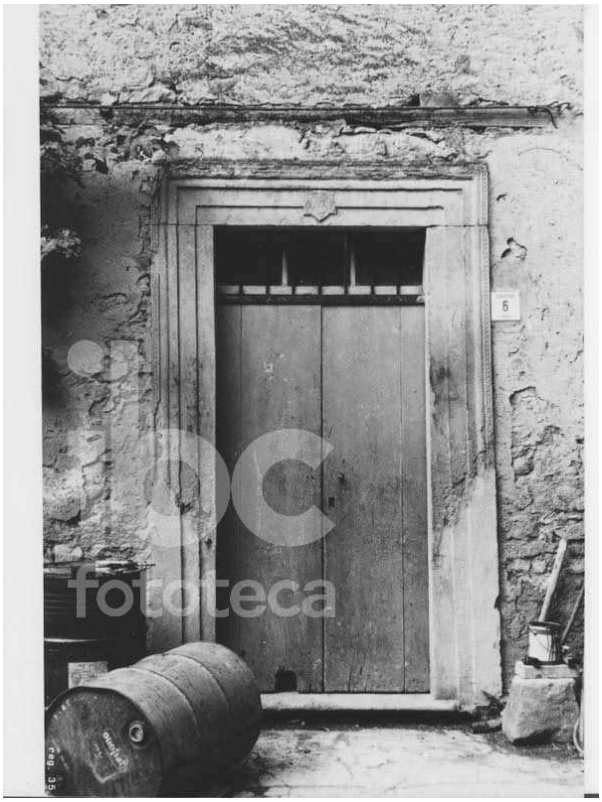

6486

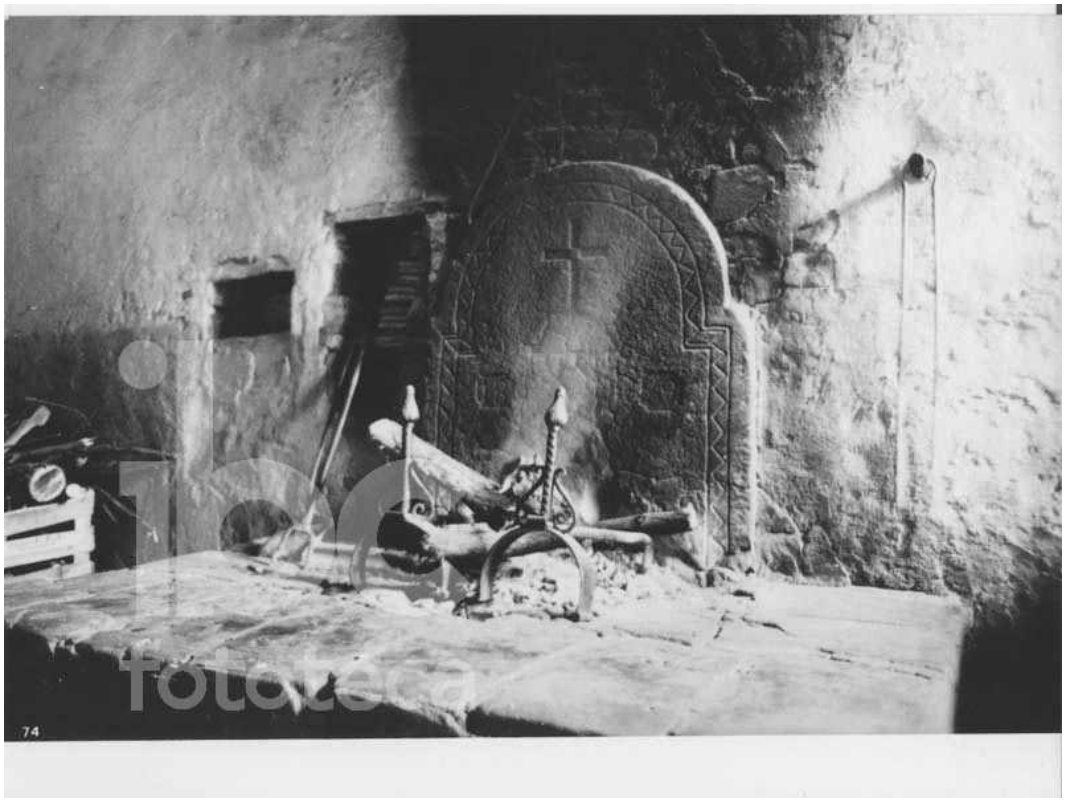

6487



6488



6489



6490

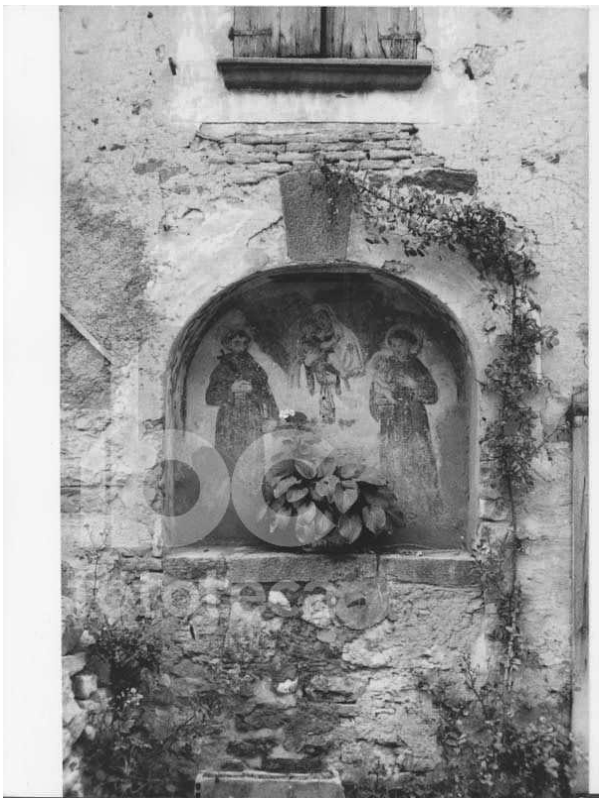

6491

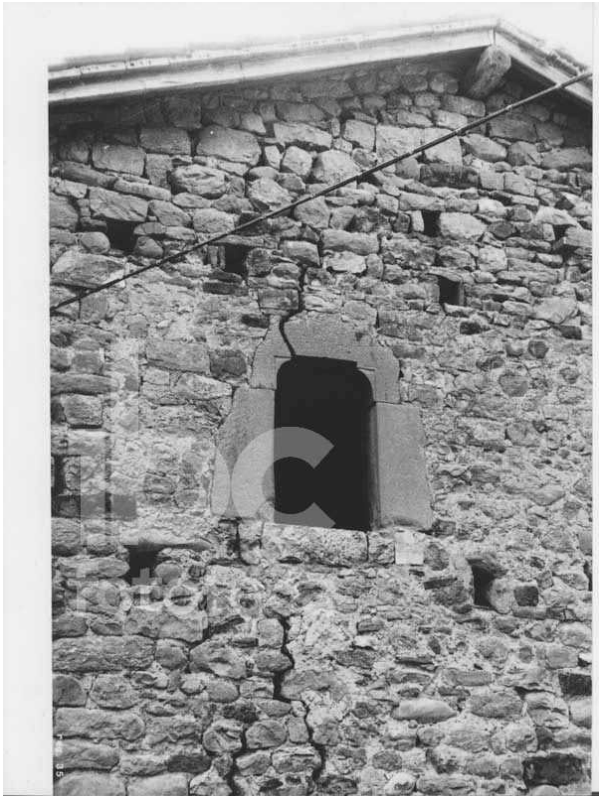

6492



6493

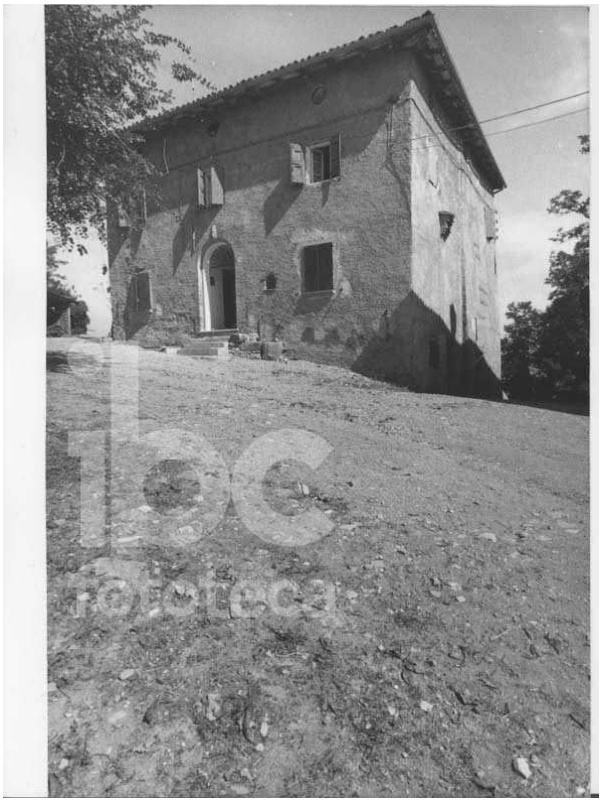

6494



6495



6496



6497

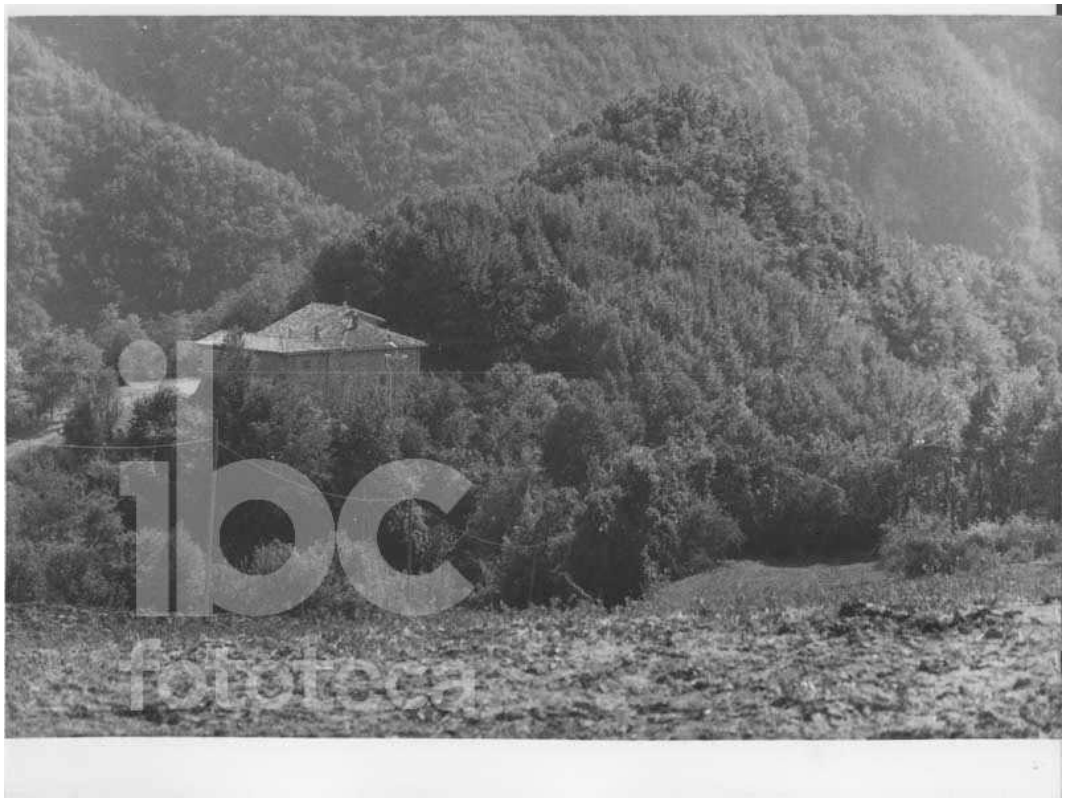

6498



6499

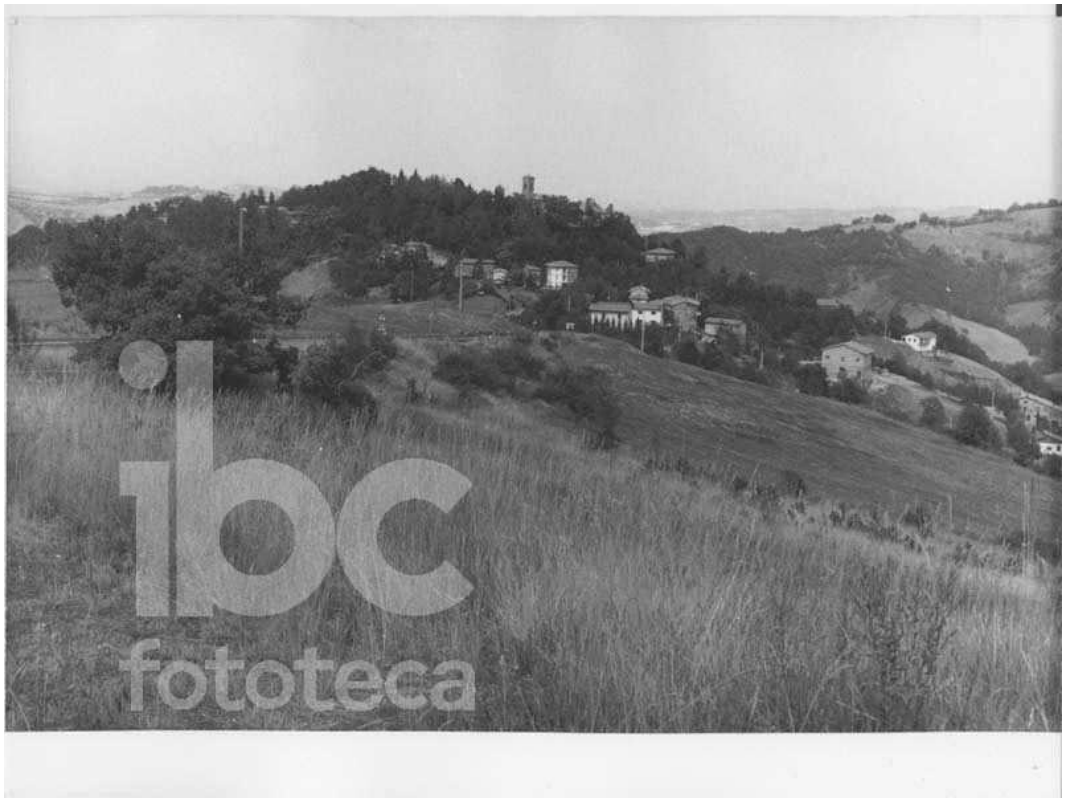

6500

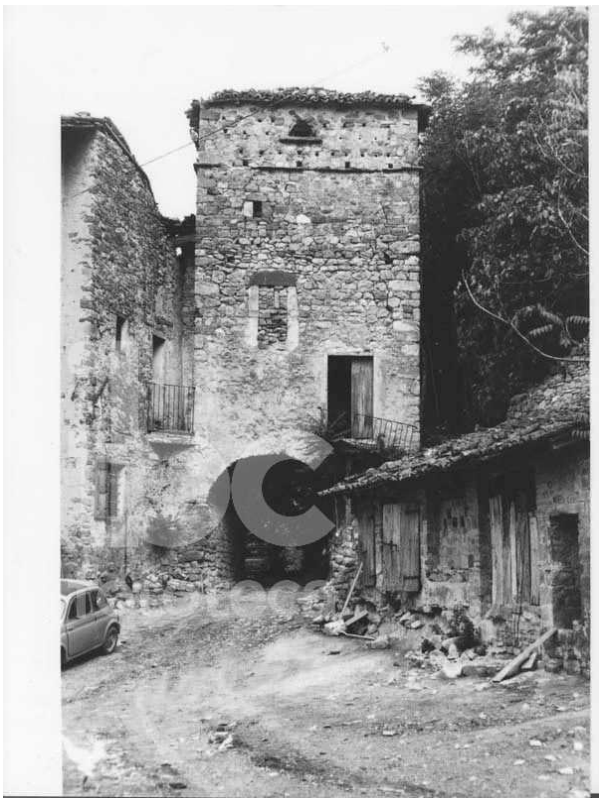

6523



6525

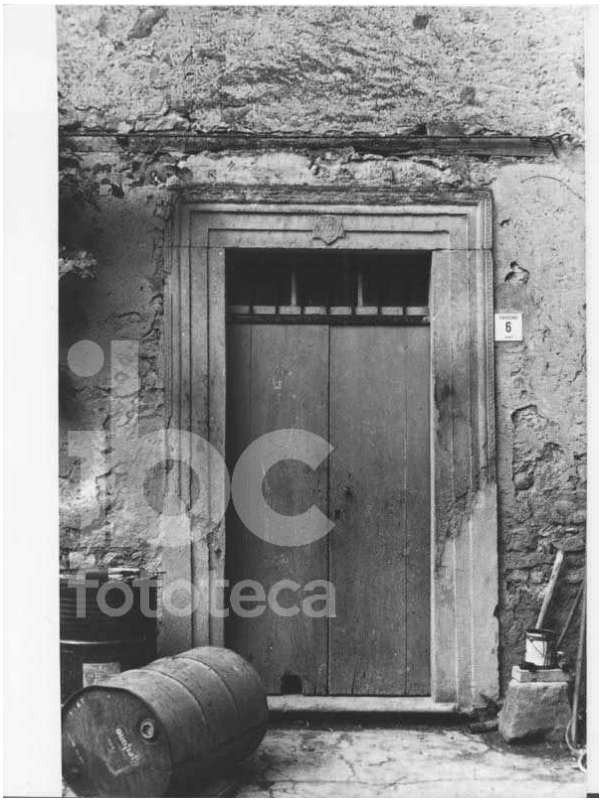

6526



6527



6528



6529



6530



6531

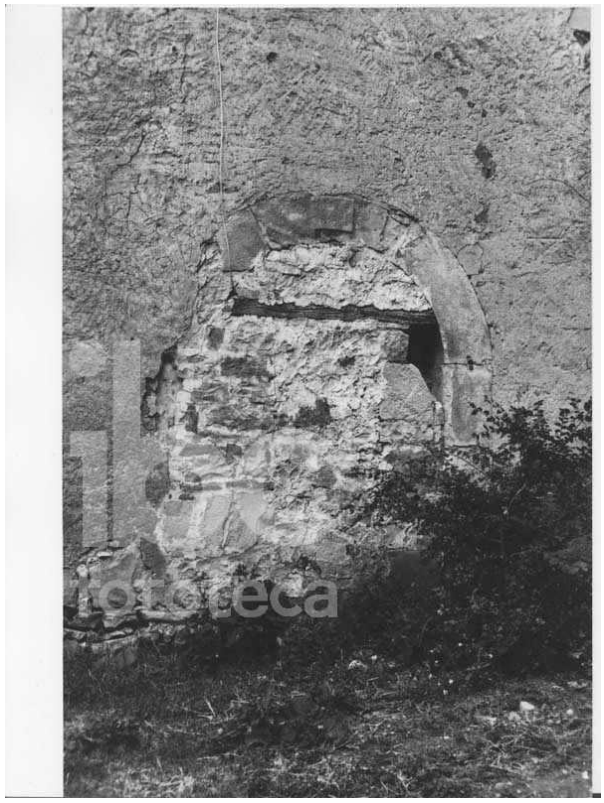

6532

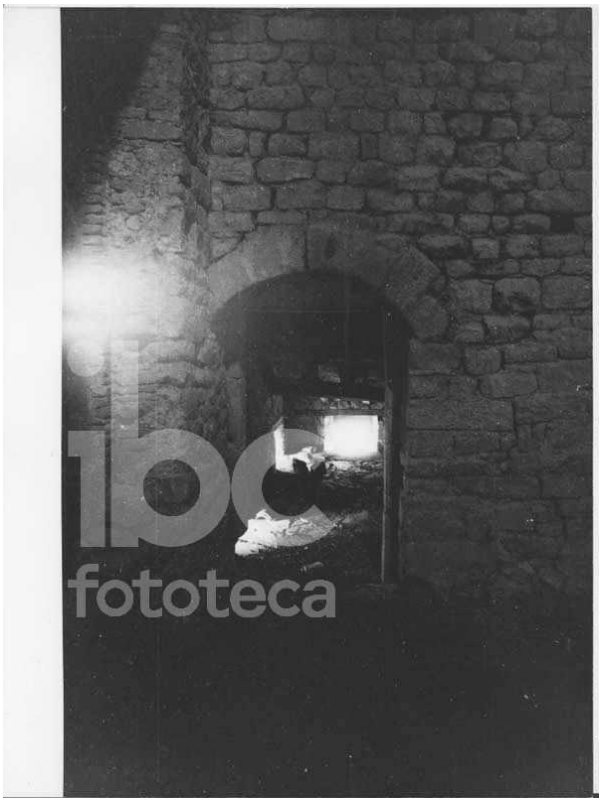

6533

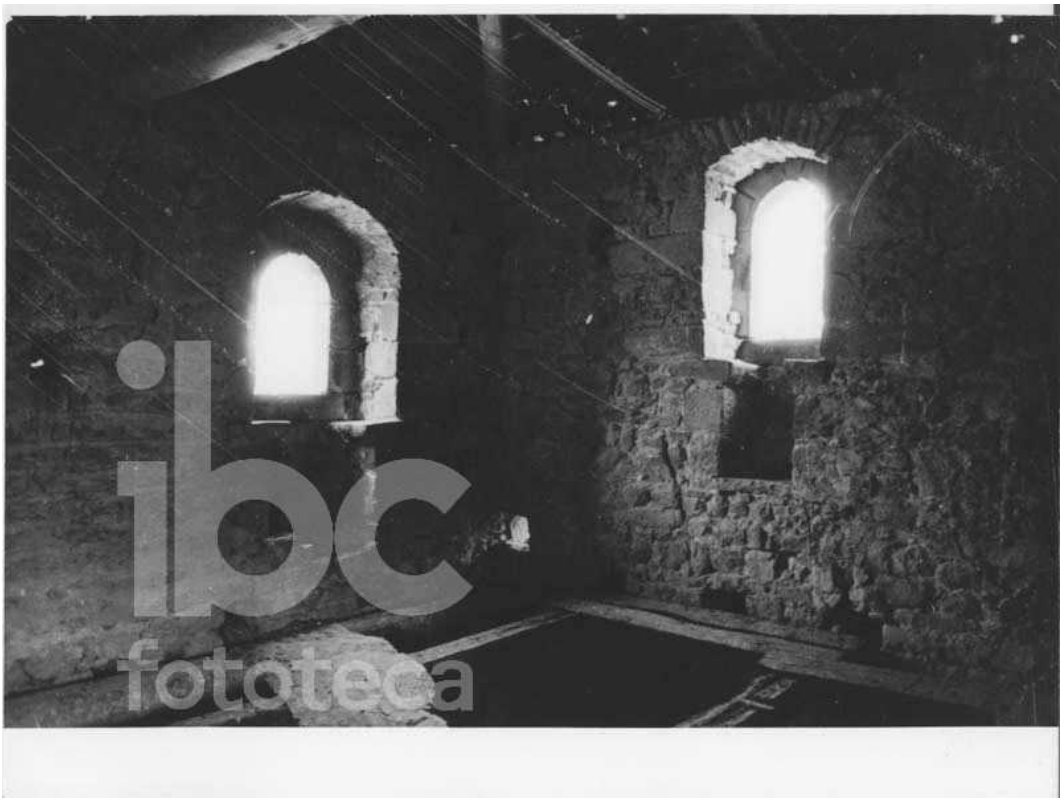

6534



6535



6536



6537



6538



6539



6540



6541



6542



6543



6544



6545

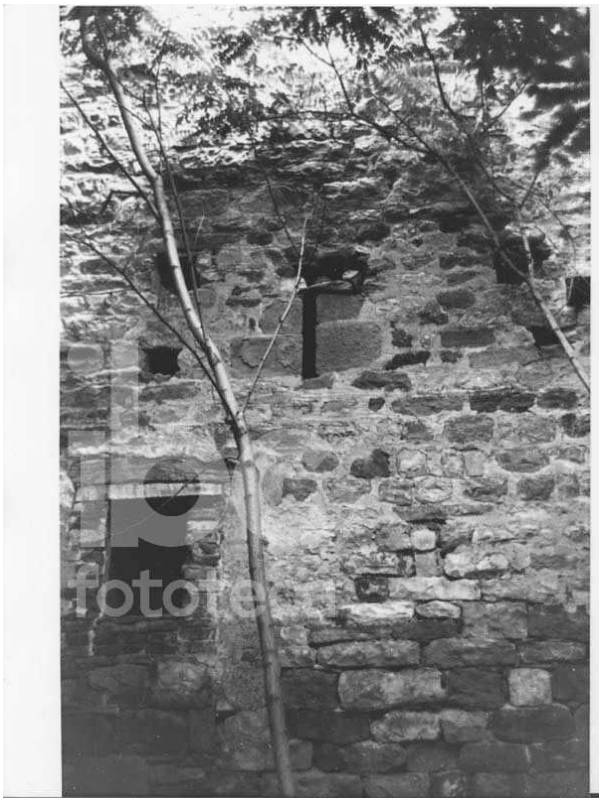

6546



6547



6548



6549



6550



6551



6552



6553



6554

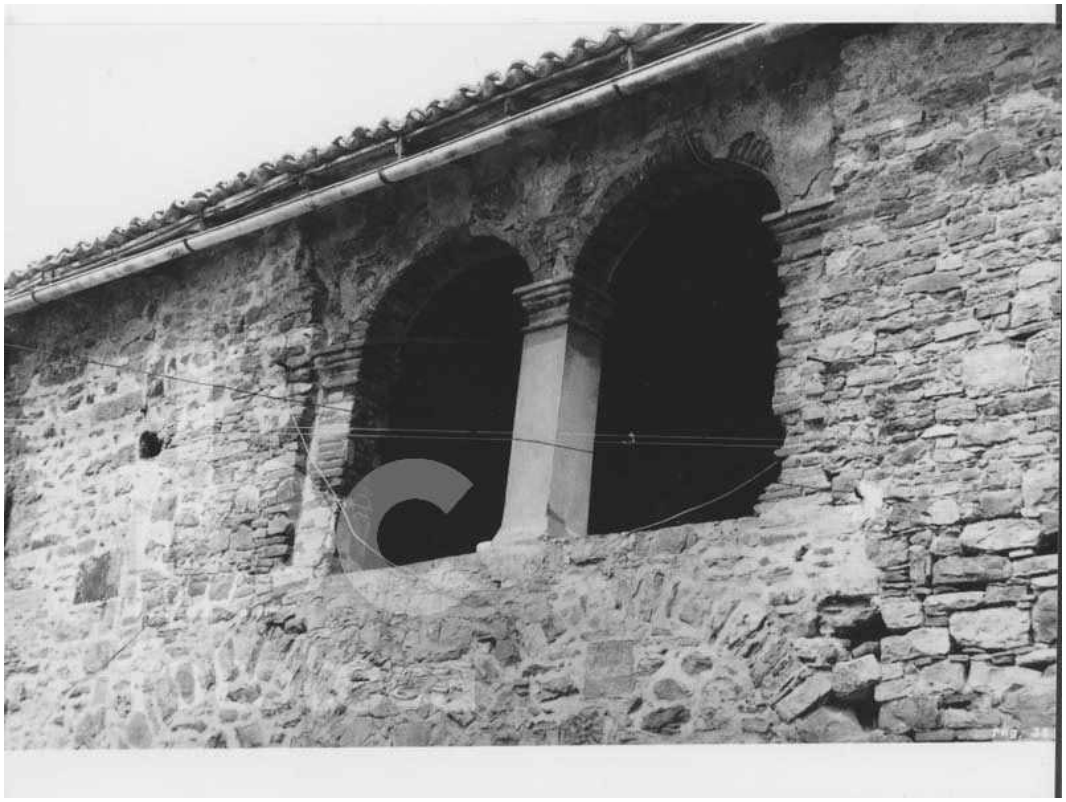

6555



6556

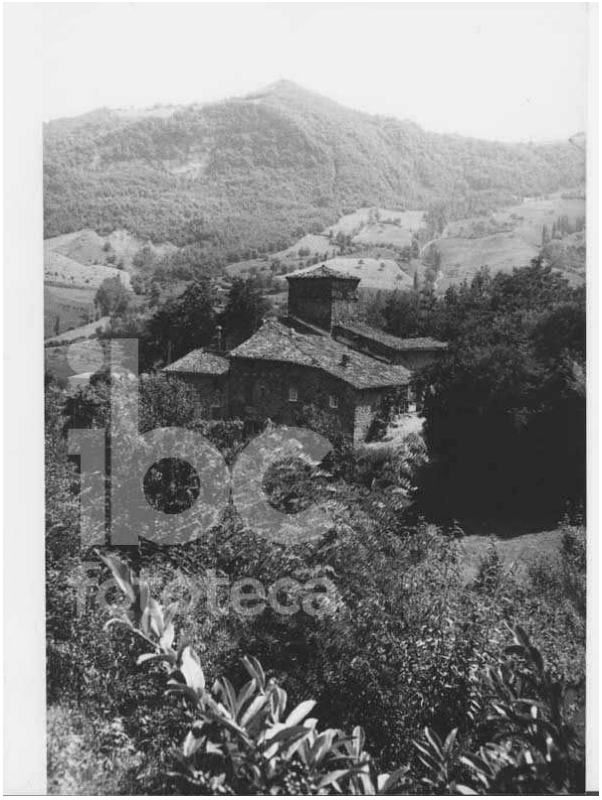

6557



6558



6576



6577



6578



6579



6580



6581



6582



6583

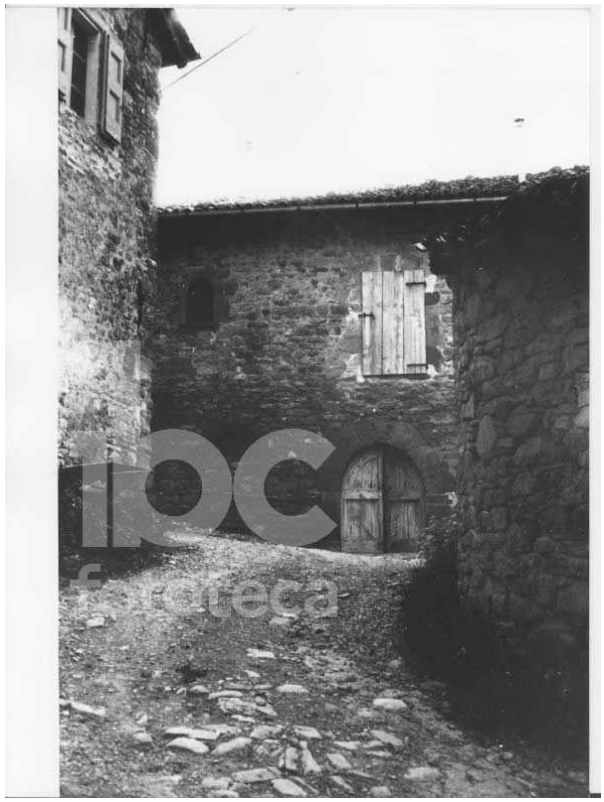

6584

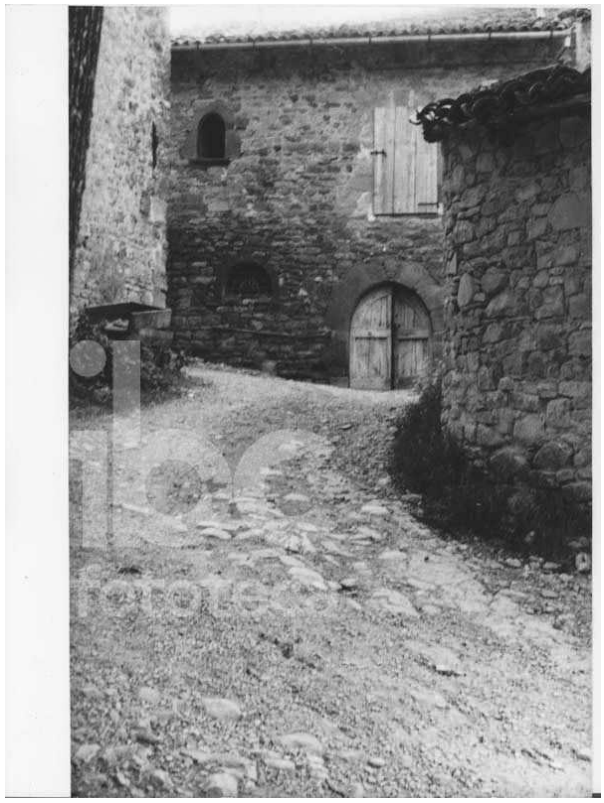

6585



6586



6587



6588



6589

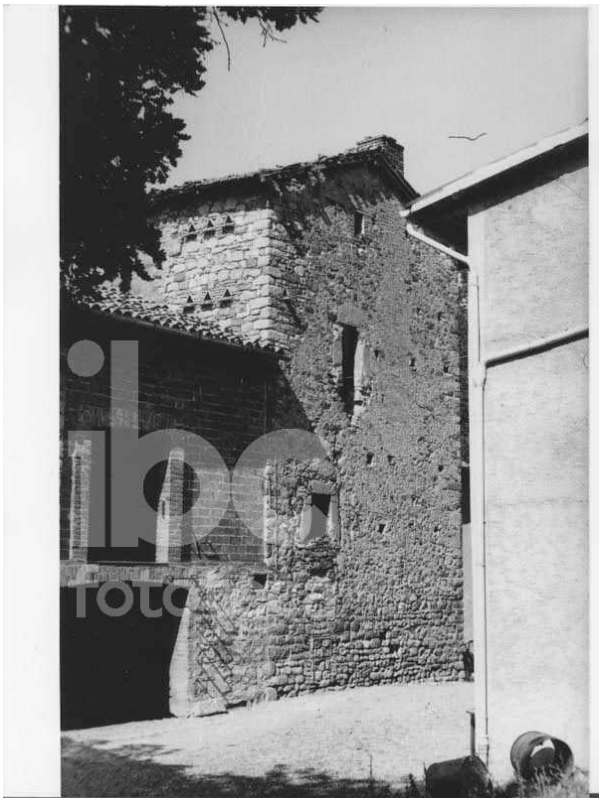

6590

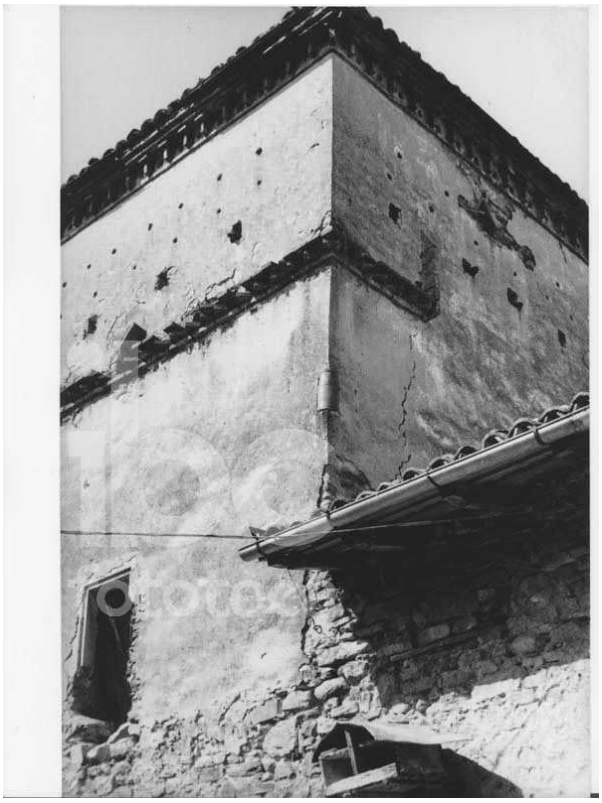

6591

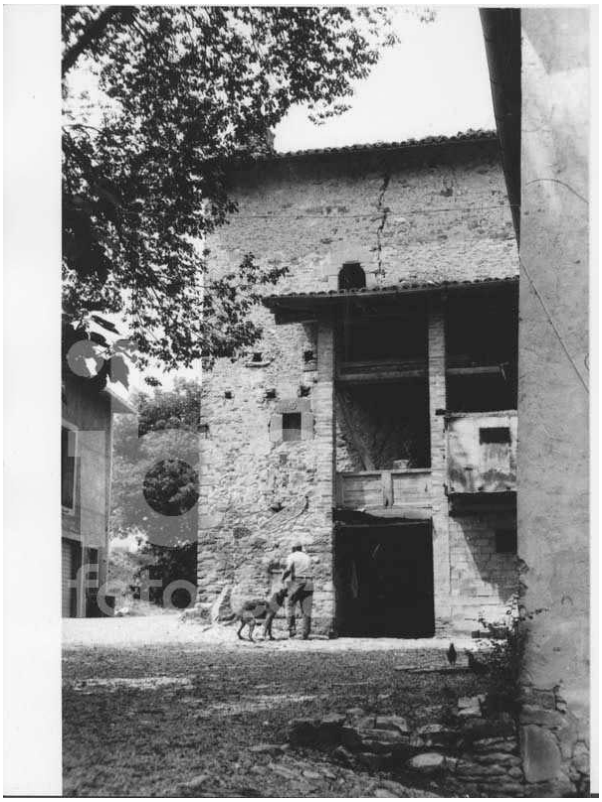

6592



6593



6594



6595



6596



6597



6598

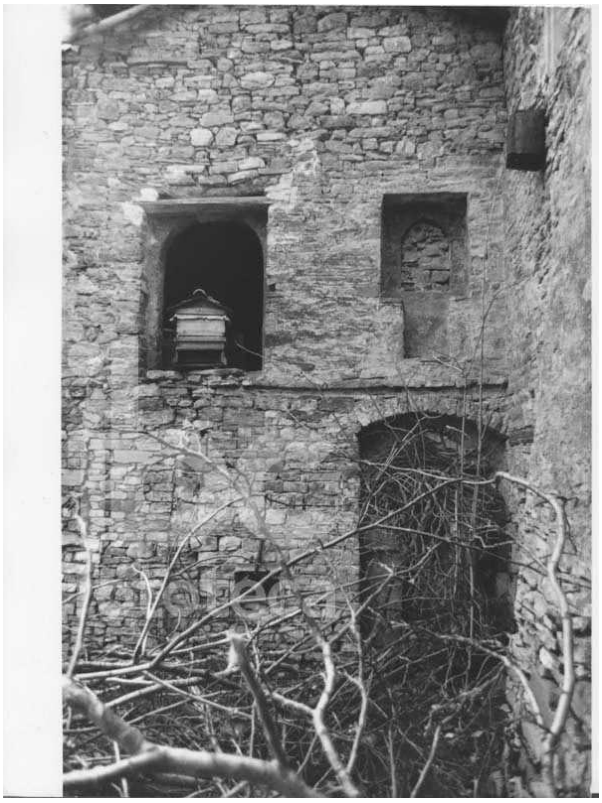

6599

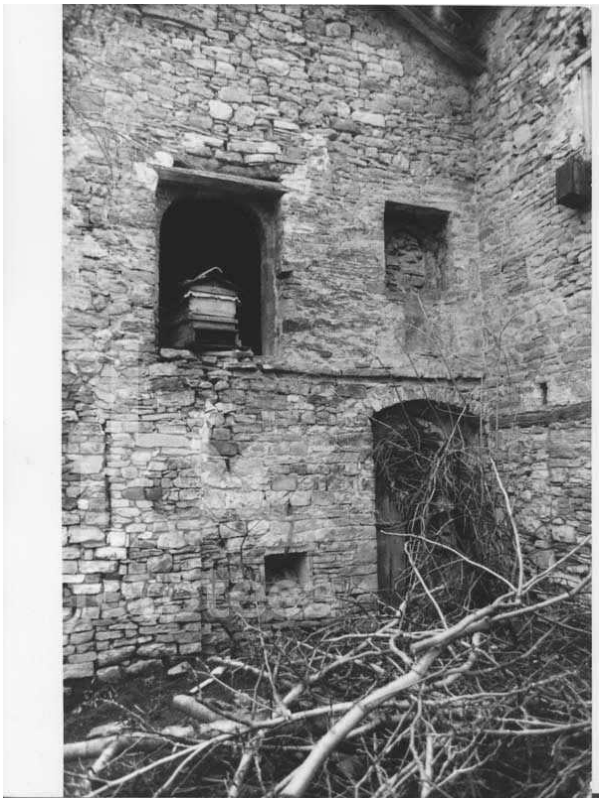

6600

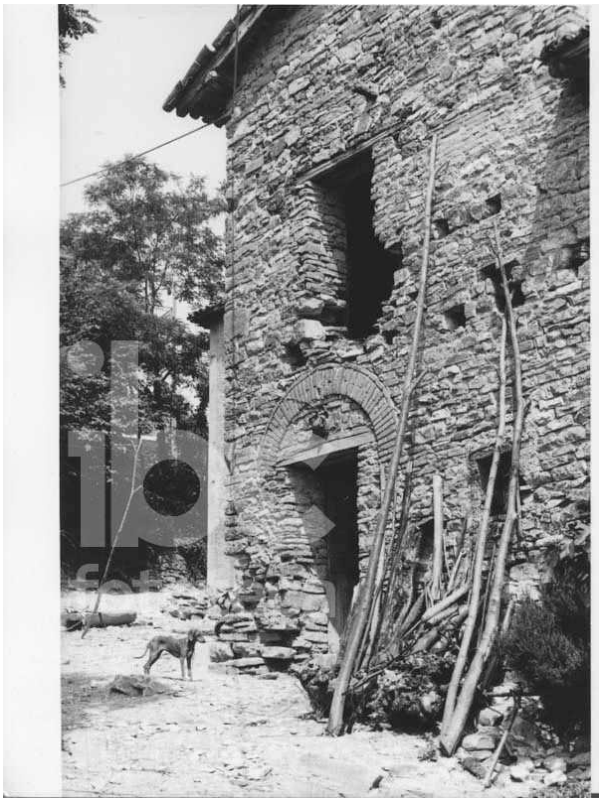

6601



6602



6603



6604

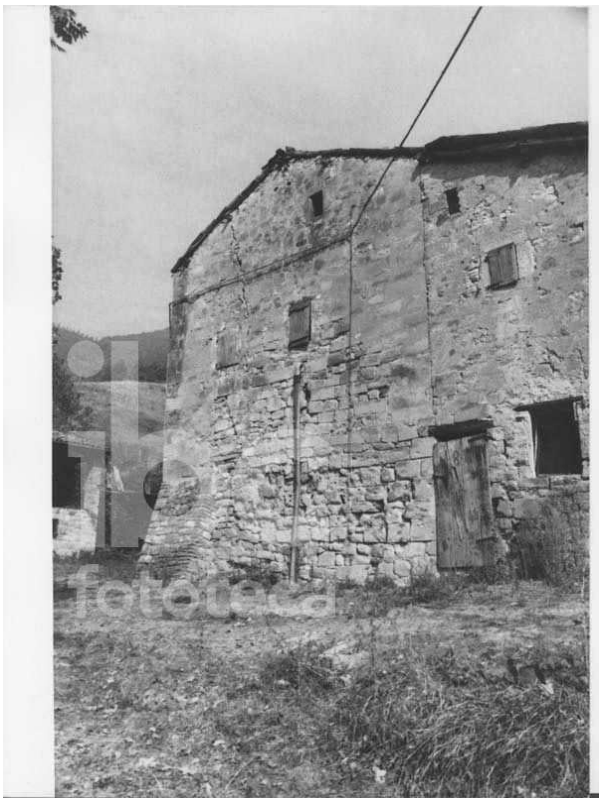

6605



6606

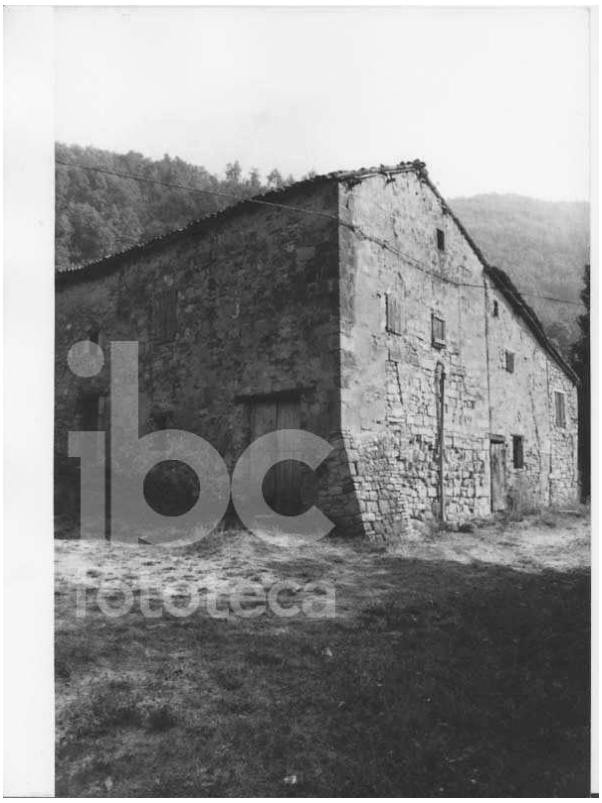

6607



6608



6609

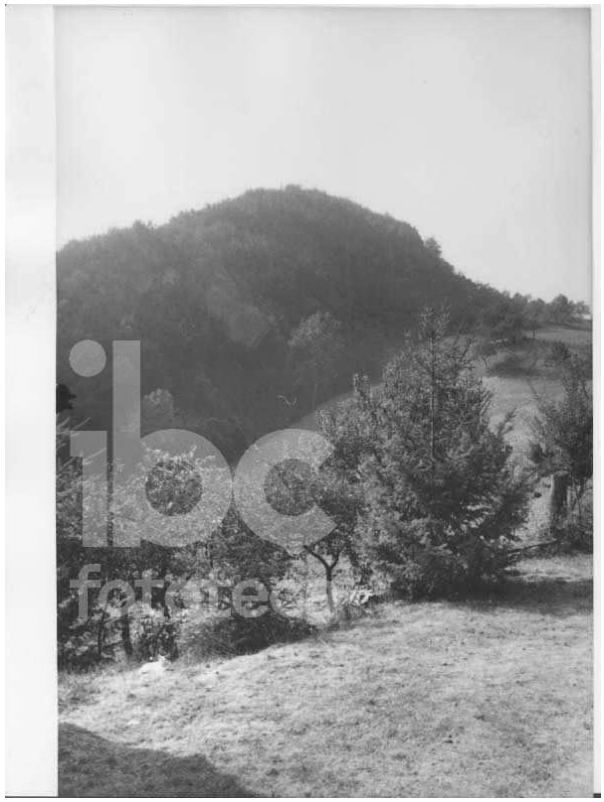

6610

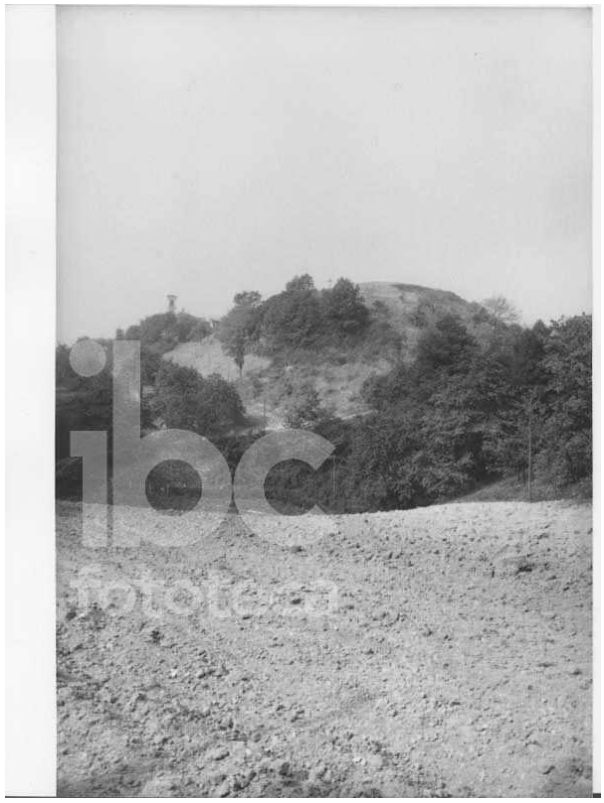

6611

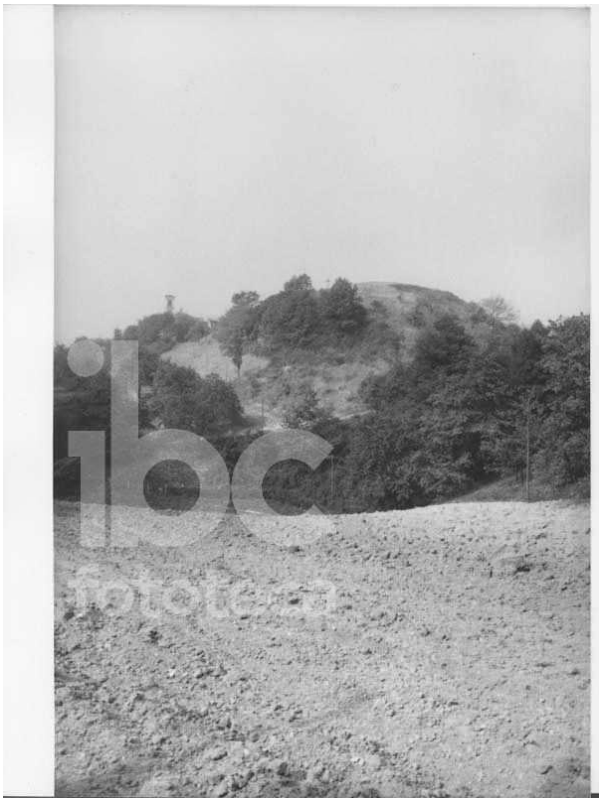

6611

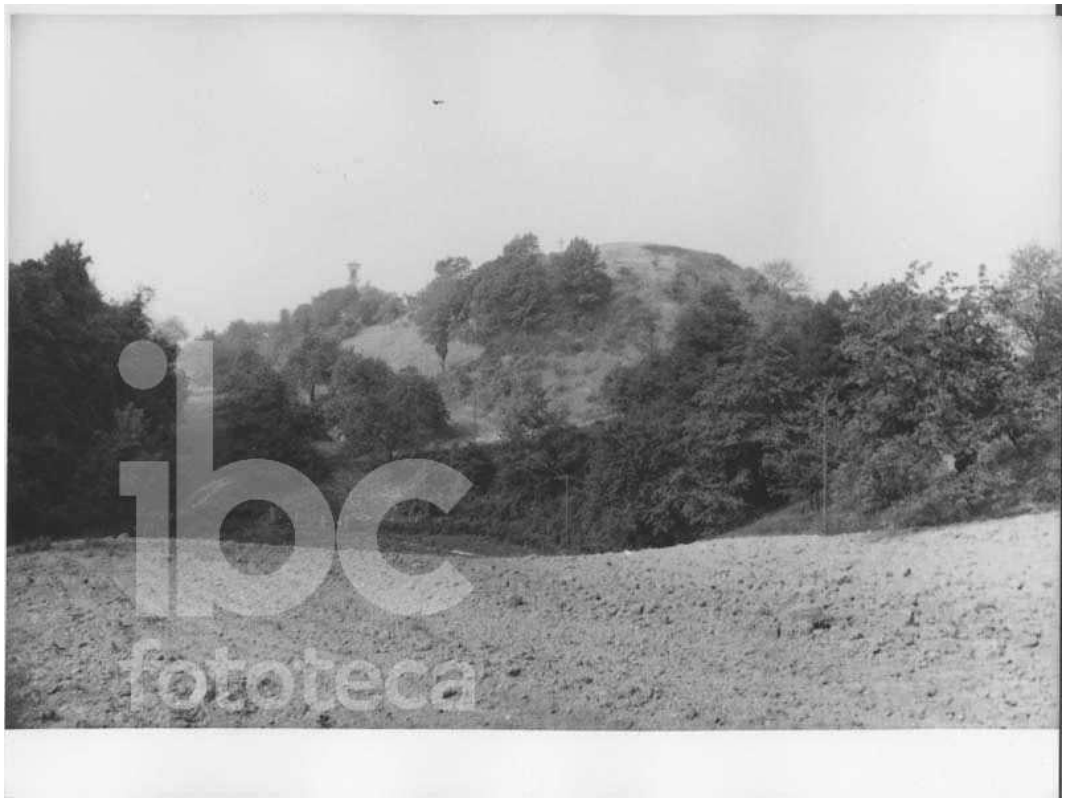

6612

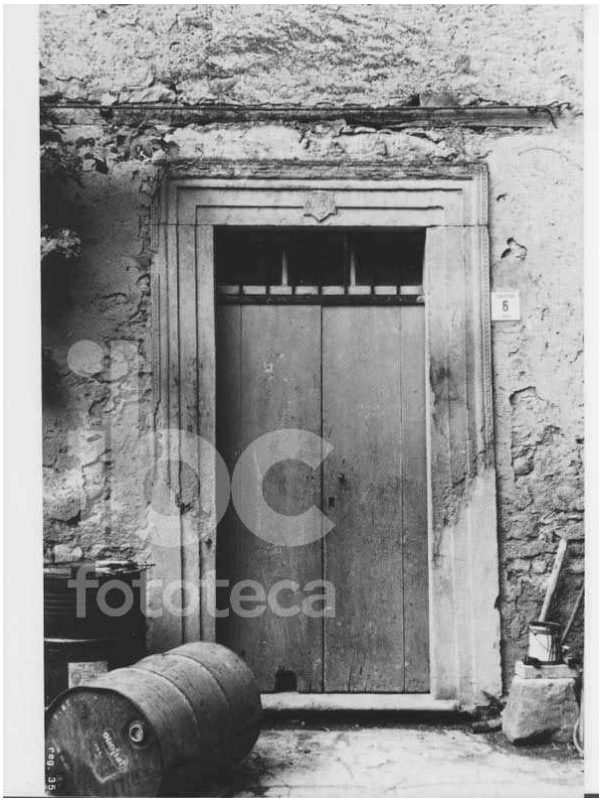

6486



6580



6477



6483

ZOLA PREDOSA

FASE: 1

SOGGETTI F Soggettario BNI Firenze

TORRE - Tombe (Zola Predosa)

ELENCO DELLE NOTIZIE RISULTANTI DALLA RICERCA BIBLIOGRAFICA

*Zola Predosa : Tombe : [torre / Marina Foschi ; Vittorio Degli Esposti ; Sergio Venturi]. - [Esec. 1970-1972]. - 1 fotografia : gelatina a sviluppo ; 180x240 mm. ((Tit. da indicazione ms. sul verso. - Per gli autori e la data cfr. Territorio e conservazione. Proposta di rilevamento dei beni culturali immobili nell'Appennino bolognese, Bologna, 1972.
Biblioteca IBC
N.Inv.: POS 6837 Arch.Paes. Appen.Bologn 18 209
DOCUMENTO PER SOLA CONSULTAZIONE INTERNA

*Zola Predosa : Tombe : [torre / Marina Foschi ; Vittorio Degli Esposti ; Sergio Venturi]. - [Esec. 1970-1972]. - 1 fotografia : gelatina a sviluppo ; 180x240 mm. ((Tit. da indicazione ms. sul verso. - Per gli autori e la data cfr. Territorio e conservazione. Proposta di rilevamento dei beni culturali immobili nell'Appennino bolognese, Bologna, 1972.
Biblioteca IBC
N.Inv.: POS 6838 Arch.Paes. Appen.Bologn 18 210
DOCUMENTO PER SOLA CONSULTAZIONE INTERNA



6837

CATASTO GREGORIANO - TAVOLE NUMERICHE (SELEZIONE)			
COMUNI/CARTELLE	**TOPONIMI**	**N.RO**	**DESCRIZIONE**
CRESPELLANO	**Confortino - San Francesco**		
CRESPELLANO	**Villa Rusconi**		
CRESPELLANO	**Villa Cà Selvatica**		
CRESPELLANO	**Villa Rocca**		
CRESPELLANO	**Villa Stella**		
CRESPELLANO	**Villa Stella**	18	prato
CRESPELLANO	**Villa Stella**	19	seminato con frutta
CRESPELLANO	**Villa Stella**	20	casa ad uso cantina
CRESPELLANO	**Villa Stella**	21	casa da colono con corte
CRESPELLANO	**Villa Stella**	22	casa ad uso di stalla
CRESPELLANO	**Villa Stella**	23	casa ad uso di stalla
CRESPELLANO	**Villa Stella**	24	fienile
CRESPELLANO	**Villa Stella**	25	casa di villeggiatura
CRESPELLANO	**Villa Stella**	26	oratorio privato sotto il titolo di S. Anna
CRESPELLANO	**C. Cavalleria**		
CRESPELLANO	**Villa Banzi**		
CRESPELLANO	**Marescotti - S. Savino**		
CRESPELLANO	**Villa Aldrovandi**		
CRESPELLANO	**Tombarelle**		
CRESPELLANO	**Tombarelle**	444	orto
CRESPELLANO	**Tombarelle**	475	casa da colono con corte
CRESPELLANO	**Tombarelle**	476	pascolo con frutti
CRESPELLANO	**Tombarelle**	480	prato
CRESPELLANO	**Tombarelle**	481	orto
CRESPELLANO	**Vanotti**		
CRESPELLANO	**Vanotti**	415	casa da colono con corte
CRESPELLANO	**Vanotti**	416	casa ad uso di stalla
CRESPELLANO	**Vanotti**	417	casa d'affitto
CRESPELLANO	**Vanotti**	418	orto
CRESPELLANO	**Vanotti**	419	prato
CRESPELLANO	**Cassola**		
CRESPELLANO	**La Fornace**		
CRESPELLANO	**Bargellina**		
CALCARA	**Villa …….**	5	prato
CALCARA	**Villa …….**	6	casa d'affitto con corte
CALCARA	**Villa …….**	7	prato
CALCARA	**Villa …….**	8	giardino
CALCARA	**Villa …….**	9	casa di villeggiatura con corte
CALCARA	**Villa …….**	10	prato
CALCARA	**Villa …….**	11	orto
CALCARA	**Villa …….**	12	pascolo
CALCARA	**Villa …….**	13	casa con corte d'affitto
CALCARA	**Villa …….**	14	casa da fattore
CALCARA	**Villa …….**	572	?
CALCARA	**Villa …….**	1	seminativo vitato
CALCARA	**Villa …….**	2	sterile
CALCARA	**Villa …….**	570	?
CALCARA	**Villa …….**	394	?
CALCARA	**Villa …….**	385	?
CALCARA	**Chiesa**	A	chiesa parrocchiale S. Niccolo - 575?
CALCARA	**Chiesa**	B	casa del parroco - 576?
CALCARA	**Chiesa**	C	casa del sagrestano - 577?
CALCARA	**Chiesa**	D	piazzale davanti alla chiesa
CALCARA	**Chiesa**	E	cimitero

COMUNI/CARTELLE	TOPONIMI	N.RO	DESCRIZIONE
CALCARA	**Chiesa**	18	prato
CALCARA	**Chiesa**	19	orto
CALCARA	**Chiesa**	24	orto
CALCARA	**Chiesa**	23	pascolo
CALCARA	**Villa …….**	288	casa di propria abitazione con corte
CALCARA	**Villa …….**	450	
CALCARA	**Villa …….**	287	giardino
CALCARA	**Villa …….**	290	orto
CALCARA	**Villa …….**	289	casa di proprio uso
CALCARA	**Villa …….**	291	
CALCARA	**Villa …….**	292	prato con frutti
CALCARA	**Le Corti**	112	
CALCARA	**Le Corti**	111	casa di propria abitazione con bottega di proprio uso
CALCARA	**Le Corti**	550	/
CALCARA	**Le Corti**	108	casa di propria abitazione
CALCARA	**Le Corti**	109	casa d'affitto
CALCARA	**Le Corti**	110	corte promiscua
CALCARA	**Le Corti**	446	?
CALCARA	**Le Corti**	104	?
CALCARA	**Le Corti**	4093	?
CALCARA	**Le Corti**	486	?
CALCARA	**Luogo Tedeschi**	296	orto
CALCARA	**Luogo Tedeschi**	297	pascolo
CALCARA	**Luogo Tedeschi**	298	casa di propria abitazione con corte
CALCARA	**Luogo Tedeschi**	299	pascolo
CALCARA	**Luogo Tedeschi**	431	?
CALCARA	**Casa Ba…..**	131	macero da canapa
CALCARA	**Casa Ba…..**	132	seminativo vitato
CALCARA	**Casa Ba…..**	133	prato
CALCARA	**Casa Ba…..**	134	casa da villeggiatura
CALCARA	**Casa Ba…..**	135	casa da massaro con corte
CALCARA	**Casa Ba…..**	136	orto
CALCARA	**Casa Ba…..**	137	prato
CALCARA	**Casa Ba…..**	138	casa d'affitto con corte
CALCARA	**Casa Ba…..**	139	canapaio a vicenda
CALCARA	**Casa Ba…..**	140	caas d'affitto con corte
CALCARA	**Casa Ba…..**	141	pascolo
CALCARA	**Casa Ba…..**	142	casa d'affitto con corte
CALCARA	**Fornace**	153	prato
CALCARA	**Fornace**	154	seminativo vitato
CALCARA	**Fornace**	155	seminativo vitato
CALCARA	**Fornace**	156	prato con frutti
CALCARA	**Fornace**	157	orto
CALCARA	**Fornace**	158	casa di villeggiatura con corte
CALCARA	**Fornace**	159	casa d'affitto con corte
CALCARA	**Fornace**	160	canapaio a vicenda
CALCARA	**Fornace**	161	seminativo
CALCARA	**senza toponimo**	294	casa ad uso di fornace
CALCARA	**Palazzo**	334	casa di villeggiatura con corte
CALCARA	**Palazzo**	335	casa del fattore
CALCARA	**Palazzo**	336	conserva di ghiaccio
CALCARA	**Palazzo**	337	casa del massaio
CALCARA	**Palazzo**	338	canapaio a vicenda
CALCARA	**Palazzo**	339	orto
S. ALMASO	**Samoggia**	193	casa con corte da colono

COMUNI/CARTELLE	TOPONIMI	N.RO	DESCRIZIONE
S. ALMASO	**Samoggia**	194	orto
S. ALMASO	**Samoggia**	195	canapaio stabile
S. ALMASO	**Samoggia**	196	orto
S. ALMASO	**Samoggia**	197	pascolo
S. ALMASO	**Samoggia**	198	casa con corte ad uso di posto di cavalli
S. ALMASO	**Samoggia**	199	corte
S. ALMASO	**Samoggia**	325	?
S. ALMASO	**Samoggia**	326	?
S. ALMASO	**Osteria Nuova**	167	orto
S. ALMASO	**Osteria Nuova**	168	casa con corte da colono
S. ALMASO	**Osteria Nuova**	169	vivaio d'olmi
S. ALMASO	**Osteria Nuova**	170	casa ad uso di osteria
S. ALMASO	**Osteria Nuova**	171	orto
S. ALMASO	**Osteria Nuova**	166 sub 1	prato
S. ALMASO	**Castellaccio**	275	prato con frutti
S. ALMASO	**Castellaccio**	276	casa da colono
S. ALMASO	**Castellaccio**	277	orto
S. ALMASO	**Castellaccio**	278	casa da colono
S. ALMASO	**Castellaccio**	279	prato
S. ALMASO	**Castellaccio**	280	casa di villeggiatura con corte
S. ALMASO	**Castellaccio**	281	orto
S. ALMASO	**Castellaccio**	282	oratorio sotto il titolo di S. Michele
S. ALMASO	**Confortino**	40	prato
S. ALMASO	**Confortino**	41	casa di villeggiatura con corte
S. ALMASO	**Confortino**	42	casa da colono
S. ALMASO	**Confortino**	43	colombaia
S. ALMASO	**Confortino**	44	prato
S. ALMASO	**Confortino**	45	conserva di ghiaccio
S. ALMASO	**Confortino**	46	orto
S. ALMASO	**Sghiaccia**	186	vivaio d'olmi
S. ALMASO	**Sghiaccia**	187	orto
S. ALMASO	**Sghiaccia**	188	oratorio sotto il titolo di S.Maria della Concezione
S. ALMASO	**Sghiaccia**	189	casa a corte da colono
S. ALMASO	**S. Lorenzo**	264	seminativo vitato
S. ALMASO	**S. Lorenzo**	265	simile
S. ALMASO	**S. Lorenzo**	266	orto
S. ALMASO	**S. Lorenzo**	267	casa con villeggiatura e corte
S. ALMASO	**S. Lorenzo**	268	oratorio sotto il titolo di S. Lorenzo
S. ALMASO	**S. Lorenzo**	269	casa a corte da colono
S. ALMASO	**S. Lorenzo**	270	orto con frutti
S. ALMASO	**S. Almaso**	288	casa di villeggiatura con corte
S. ALMASO	**S. Almaso**	287	casa da colono
S. ALMASO	**S. Almaso**	286	orto
CRESPELLANO SUPERIORE	**S. Savino - Marescotti**	101	casa con corte di villeggiatura
CRESPELLANO SUPERIORE	**S. Savino - Marescotti**	102	giardino
CRESPELLANO SUPERIORE	**S. Savino - Marescotti**	103	orto
CRESPELLANO SUPERIORE	**S. Savino - Marescotti**	104	strada privata
CRESPELLANO SUPERIORE	**S. Savino - Marescotti**	105	seminativo
CRESPELLANO SUPERIORE	**S. Savino - Marescotti**	319	piazzale davanti all'oratorio privato di S.Savino
CRESPELLANO SUPERIORE	**S. Savino - Marescotti**	96	pascolo
CRESPELLANO SUPERIORE	**S. Savino - Marescotti**	97	casa con corte ad uso fattoria
CRESPELLANO SUPERIORE	**S. Savino - Marescotti**	98	orto
CRESPELLANO SUPERIORE	**S. Savino - Marescotti**	99	bosco forte
CRESPELLANO SUPERIORE	**S. Savino - Marescotti**	100	prato

COMUNI/CARTELLE	TOPONIMI	N.RO	DESCRIZIONE
CRESPELLANO SUPERIORE	**S. Savino - Marescotti**	93	seminativo
CRESPELLANO SUPERIORE	**S. Savino - Marescotti**	94	sterile
CRESPELLANO SUPERIORE	**S. Savino - Marescotti**	95	prato con frutti
CRESPELLANO SUPERIORE	**S. Savino - Marescotti**	320	oratorio privato S. Savino
CRESPELLANO SUPERIORE	**S. Savino - Marescotti**	321	sagrestia addetta all'oratorio suddetto
CRESPELLANO SUPERIORE	**S. Michele**	159	seminativo
CRESPELLANO SUPERIORE	**S. Michele**	160	casa con corte da colono
CRESPELLANO SUPERIORE	**S. Michele**	161	oratorio privato sotto il titolo di S.Michele
CRESPELLANO SUPERIORE	**S. Michele**	162	piazzale davanti all'oratorio
CRESPELLANO SUPERIORE	**S. Michele**	163	casa con corte da colono
CRESPELLANO SUPERIORE	**S. Michele**	164	seminativo vitato
CRESPELLANO SUPERIORE	**Fornace**	209	prato
CRESPELLANO SUPERIORE	**Fornace**	210	fornaio
CRESPELLANO SUPERIORE	**Fornace**	211	casa con corte da villeggiatura
CRESPELLANO SUPERIORE	**Fornace**	212	casa con corte da colono
CRESPELLANO SUPERIORE	**Fornace**	213	seminativo vitato
CRESPELLANO SUPERIORE	**Fornace**	214	pascolo cespugliato
CRESPELLANO SUPERIORE	**Alla Torre**	264	seminativo vitato
CRESPELLANO SUPERIORE	**Alla Torre**	265	seminativo vitato
CRESPELLANO SUPERIORE	**Alla Torre**	266	pascolo cespugliato forte
CRESPELLANO SUPERIORE	**Alla Torre**	267	prato
CRESPELLANO SUPERIORE	**Alla Torre**	268	pascolo
CRESPELLANO SUPERIORE	**Alla Torre**	269	casa di villeggiatura
CRESPELLANO SUPERIORE	**Alla Torre**	270	giardino
CRESPELLANO SUPERIORE	**Alla Torre**	271	orto
CRESPELLANO SUPERIORE	**Alla Torre**	272	strada privata
CRESPELLANO SUPERIORE	**Alla Torre**	273	seminativo vitato
CRESPELLANO INFERIORE	**Palazzo Aldrovandi**	427	prato con frutti
CRESPELLANO INFERIORE	**Palazzo Aldrovandi**	428	orto
CRESPELLANO INFERIORE	**Palazzo Aldrovandi**	429	casa ad uso di stalla con corte
CRESPELLANO INFERIORE	**Palazzo Aldrovandi**	430	casa di villeggiatura
CRESPELLANO INFERIORE	**Palazzo Aldrovandi**	431	casa da colono con corte
CRESPELLANO INFERIORE	**Palazzo Aldrovandi**	432	prato
CRESPELLANO INFERIORE	**La Fossa**	58	pascolo con maroni
CRESPELLANO INFERIORE	**La Fossa**	59	pascolo incolto con maroni+D402
CRESPELLANO INFERIORE	**La Fossa**	60	torricella
CRESPELLANO INFERIORE	**La Fossa**	61	orto
CRESPELLANO INFERIORE	**La Fossa**	62	prato
CRESPELLANO INFERIORE	**La Fossa**	63	casa di propria abitazione con corte
CRESPELLANO INFERIORE	**La Fossa**	64	casa di proprio uso con corte
CRESPELLANO INFERIORE	**Bargelina**	144	Seminativo vitato
CRESPELLANO INFERIORE	**Bargelina**	145	prato
CRESPELLANO INFERIORE	**Bargelina**	146	casa da colono con corte
CRESPELLANO INFERIORE	**Bargelina**	147	casa di villeggiatura
CRESPELLANO INFERIORE	**Bargelina**	148	terreno seminativo
CRESPELLANO INFERIORE	**Bargelina**	149	canapale a vicenda
CRESPELLANO INFERIORE	**Bargelina**	150	Seminativo vitato
CRESPELLANO INFERIORE	**Possessione Banzi**	226	prato
CRESPELLANO INFERIORE	**Possessione Banzi**	227	casa di villeggiatura con corte
CRESPELLANO INFERIORE	**Possessione Banzi**	228	prato
CRESPELLANO INFERIORE	**Possessione Banzi**	229	prato
CRESPELLANO INFERIORE	**Possessione Banzi**	230	casa da colono con corte
CRESPELLANO INFERIORE	**Possessione Banzi**	231	Oratorio privato sotto il titolo di S.Pancrazio
CRESPELLANO INFERIORE	**Possessione Banzi**	232	Casa ad uso di stalla
CRESPELLANO INFERIORE	**Possessione Banzi**	233	prato

COMUNI/CARTELLE	TOPONIMI	N.RO	DESCRIZIONE
CRESPELLANO INFERIORE	**Possessione Banzi**	234	orto
CRESPELLANO INFERIORE	**Possessione Banzi**	235	vivaio d'olmi
CRESPELLANO INFERIORE	**La Fornace**	337	fornace da coppi e da mattoni
CRESPELLANO INFERIORE	**La Fornace**	338	pascolo
CRESPELLANO INFERIORE	**La Fornace**	339	pascolo
CRESPELLANO INFERIORE	**La Fornace**	340	pascolo
CRESPELLANO INFERIORE	**Possessione Cassola**	350	casa da colono con corte
CRESPELLANO INFERIORE	**Possessione Cassola**	351	casa da colono con corte
CRESPELLANO INFERIORE	**Possessione Cassola**	352	prato
CRESPELLANO INFERIORE	**Possessione Cassola**	353	orto
OLIVETO	**Stiore**	347	pascolo
OLIVETO	**Stiore**	348	casa con corte di propria abitazione
OLIVETO	**Stiore**	349	sterile
OLIVETO	**Stiore**	350	pascolo
OLIVETO	**Stiore**	346	oratorio privato sotto il titolo di S.Anna
OLIVETO	**Mulino Stiore**	326	pascolo
OLIVETO	**Mulino Stiore**	329	casa con corte ad uso mulino con 2 ruote
OLIVETO	**Mozzeghin**	466	oratorio privato sotto il titolo di S.Michele
OLIVETO	**Mozzeghin**	467	sagrestia
OLIVETO	**Mozzeghin**	468	casa con corte di proprio uso
OLIVETO	**Mozzeghin**	469	orto
OLIVETO	**Mozzeghin**	744	?
OLIVETO	**Mozzeghin**	745	?
OLIVETO	**Mozzeghin**	746	?
OLIVETO	**Mozzeghin**	747	?
OLIVETO	**Mozzeghin**	748	?
OLIVETO	**Mozzeghin**	776	?
OLIVETO	**Mozzeghin**	778	?
OLIVETO	**Mozzeghin**	859	?
MONTEBUDELLO		A	chiesa parrocchiale
MONTEBUDELLO		B	casa del parroco
MONTEBUDELLO		C	piazzale davanti la chiesa
MONTEBUDELLO		D	cimitero
MONTEBUDELLO		384	casa colonica con corte
MONTEBUDELLO		385	seminativo vitato con frutta
MONTEBUDELLO		386	orto
MONTEBUDELLO		387	prato
MONTEBUDELLO		398	seminativo vitato
MONTEBUDELLO		542	?
MONTEBUDELLO		543	?
MONTEBUDELLO		395	casa colonica
MONTEBUDELLO		398	casa colonica
MONTEBUDELLO		401	aia e forni promiscui
MONTEBUDELLO	**Casino**	1	casa da villeggiatura
MONTEBUDELLO	**Casino**	2	vigna
MONTEBUDELLO	**Casino**	3	prato
MONTEBUDELLO	**Casino**	4	prato
MONTEBUDELLO	**Casino**	5	casa colonica con corte
MONTEBUDELLO	**Casino**	6	seminativo
MONTEBUDELLO	**Casino**	7	casa colonica con corte
MONTEBUDELLO	**Casino**	8	prato
OLIVETO	**Puglie**	614	casa con corte di villeggiatura
OLIVETO	**Puglie**	615	seminativo
OLIVETO	**Puglie**	616	casa con corte ad uso di fattore
OLIVETO	**Puglie**	617	prato
OLIVETO	**Puglie**	607	pascolo

COMUNI/CARTELLE	TOPONIMI	N.RO	DESCRIZIONE
OLIVETO	**Puglie**	608	seminativo
OLIVETO	**Puglie**	609	casa con corte da colono
OLIVETO	**Puglie**	618	prato
OLIVETO	**Puglie**	619	trancio di strada privata
OLIVETO	**Puglie**	606 4°	seminativo vitato
OLIVETO	**Puglie**	864	?
OLIVETO	**Puglie**	86..	?
OLIVETO	**Puglie**	606 3°	seminativo vitato
OLIVETO	**Puglie**	612	prato
OLIVETO	**Puglie**	613	oratorio privato sotto il titolo della B.V.
OLIVETO	**Bronzina**	164	prato
OLIVETO	**Bronzina**	165	casa con corte d'affitto
OLIVETO	**Bronzina**	166	casa con corte da colono
OLIVETO	**Bronzina**	167	prato
OLIVETO	**Bronzina**	168	casa con corte d'affitto
OLIVETO	**Bronzina**	169	casa d'affitto
OLIVETO	**Bronzina**	170	casa d'affitto
OLIVETO	**Bronzina**	709	?
OLIVETO	**Stiore di Sotto (numeri poco leggibili)**	363	orto
OLIVETO	**Stiore di Sotto**	365	casa di propria abitazione
OLIVETO	**Stiore di Sotto**	369	seminativo vitato
OLIVETO	**Stiore di Sotto**	370	casa con corte d'affitto
OLIVETO	**Stiore di Sotto**	819	?
OLIVETO	**Stiore di Sotto**	867	?
OLIVETO	**Stiore di Sotto**	765	?
OLIVETO	**Stiore di Sotto**	729	?
OLIVETO	**Stiore di Sotto**	732	?
OLIVETO	**Stiore di Sotto**	382	casa con corte di propria abitazione
OLIVETO	**Stiore di Sotto**	383	corte
OLIVETO	**Oliveto**	A	chiesa parrocchiale sotto il titolo di S.Paolo
OLIVETO	**Oliveto**	B	piazzale davanti alla chiesa
OLIVETO	**Oliveto**	C	cimitero
OLIVETO	**Oliveto**	D	casa del parroco
OLIVETO	**Oliveto**	E	oratorio pubblico sotto il titolo della B.V. delle Grazie
OLIVETO	**Oliveto**	F	piazzale davanti all'oratorio
OLIVETO	**Oliveto**	G	oratorio pubblico sotto il titolo di S. Egidio
OLIVETO	**Oliveto**	H	piazzale davanti all'oratorio
ZAPPOLINO-PONZANO-FAGNANO	**Mulino**	740	casa ad uso di mulino a 2 ruote con cortile
ZAPPOLINO-PONZANO-FAGNANO	**Mulino**	741	casa ad uso di stalla con cortile
ZAPPOLINO-PONZANO-FAGNANO	**Fagnano**	M	chiesa parrocchiale di Fagnano
ZAPPOLINO-PONZANO-FAGNANO	**Fagnano**	N	campanile
ZAPPOLINO-PONZANO-FAGNANO	**Fagnano**	O	casa del parrocco con cortile
ZAPPOLINO-PONZANO-FAGNANO	**Fagnano**	P	cimitero
ZAPPOLINO-PONZANO-FAGNANO	**Fagnano**	721	prato con frutti
ZAPPOLINO-PONZANO-FAGNANO	**Fagnano**	722	boschiva forte

COMUNI/CARTELLE	TOPONIMI	N.RO	DESCRIZIONE
ZAPPOLINO-PONZANO-FAGNANO	**Fagnano**	723	seminativo
ZAPPOLINO-PONZANO-FAGNANO	**Zappolino**	E	chiesa della Madonna
ZAPPOLINO-PONZANO-FAGNANO	**Zappolino**	F	piazza davanti all'oratorio
ZAPPOLINO-PONZANO-FAGNANO	**Zappolino**	286	prato
ZAPPOLINO-PONZANO-FAGNANO	**Zappolino**	287	casa ad uso di stalla con cortile
ZAPPOLINO-PONZANO-FAGNANO	**Zappolino**	288	casa ad uso d'osteria
ZAPPOLINO-PONZANO-FAGNANO	**Zappolino**	A	chiesa parrocchiale di Zappolino
ZAPPOLINO-PONZANO-FAGNANO	**Zappolino**	B	piazza davanti alla chiesa
ZAPPOLINO-PONZANO-FAGNANO	**Zappolino**	C	casa del parrocco con cortili
ZAPPOLINO-PONZANO-FAGNANO	**Zappolino**	D	cimitero
ZAPPOLINO-PONZANO-FAGNANO	**Zappolino**	220	seminativo vitato
ZAPPOLINO-PONZANO-FAGNANO	**Zappolino**	222	seminativo
ZAPPOLINO-PONZANO-FAGNANO	**Zappolino**	223	seminativo
ZAPPOLINO-PONZANO-FAGNANO	**Mulino**	292	mulino a 2 ruote con cortile
ZAPPOLINO-PONZANO-FAGNANO	**Mulino**	211	seminativo
ZAPPOLINO-PONZANO-FAGNANO	**Mulino**	212	seminativo
ZAPPOLINO-PONZANO-FAGNANO	**Mulino**	213	casa colonica con cortile
ZAPPOLINO-PONZANO-FAGNANO	**Mulino**	214	casa di propria abitazione con cortile
ZAPPOLINO-PONZANO-FAGNANO	**Mulino**	215	casa colonica con cortile
ZAPPOLINO-PONZANO-FAGNANO	**Mulino**	216	prato
ZAPPOLINO-PONZANO-FAGNANO	**Mulino**	217	seminativo con frutta
ZAPPOLINO-PONZANO-FAGNANO	**Mulino**	218	casa di propria abitazione con cortile
ZAPPOLINO-PONZANO-FAGNANO	**Mulino**	219	seminativo avvitato
ZAPPOLINO-PONZANO-FAGNANO	**Cozzano**	334	oratorio
ZAPPOLINO-PONZANO-FAGNANO	**Cà Rosse**	296	prato
ZAPPOLINO-PONZANO-FAGNANO	**Cà Rosse**	297	canapale a vicenda
ZAPPOLINO-PONZANO-FAGNANO	**Cà Rosse**	298	casa colonica con cortile

COMUNI/CARTELLE	TOPONIMI	N.RO	DESCRIZIONE
ZAPPOLINO-PONZANO-FAGNANO	**Cà Rosse**	299	casa di villeggiatura con cortile
ZAPPOLINO-PONZANO-FAGNANO	**Cà Rosse**	300	pascolo
ZAPPOLINO-PONZANO-FAGNANO	**Cà Rosse**	301	pascolo con quercie
ZAPPOLINO-PONZANO-FAGNANO	**Cà Rosse**	992	?
ZAPPOLINO-PONZANO-FAGNANO	**Ponzano**	G	chiesa parrocchiale di Ponzano
ZAPPOLINO-PONZANO-FAGNANO	**Ponzano**	H	cimitero
ZAPPOLINO-PONZANO-FAGNANO	**Ponzano**	I	piazza davanti la chiesa
ZAPPOLINO-PONZANO-FAGNANO	**Ponzano**	L	casa del parroco con cortile
ZAPPOLINO-PONZANO-FAGNANO	**Ponzano**	994	
ZAPPOLINO-PONZANO-FAGNANO	**Ponzano**	478	seminativo
ZAPPOLINO-PONZANO-FAGNANO	**Ponzano**	477	prato
TIOLA E MAIOLA	**Tiola**	E	piazza davanti alla chiesa
TIOLA E MAIOLA	**Tiola**	H	cimitero
TIOLA E MAIOLA	**Tiola**	F	chiesa parrocchiale
TIOLA E MAIOLA	**Tiola**	G	campanile
TIOLA E MAIOLA	**Tiola**	323	striscia boscata forte
TIOLA E MAIOLA	**Tiola**	324	pascolo boscato forte
TIOLA E MAIOLA	**Tiola**	325	pascolo
TIOLA E MAIOLA	**Tiola**	326	casa d'affitto
TIOLA E MAIOLA	**Tiola**	327	simile
TIOLA E MAIOLA	**Tiola**	328	pascolo boscato forte
TIOLA E MAIOLA	**Tiola**	329	casa d'abitazione del parroco
TIOLA E MAIOLA	**Tiola**	330	seminativo
TIOLA E MAIOLA	**Forna**	854	seminativo vitato
TIOLA E MAIOLA	**Forna**	855	prato
TIOLA E MAIOLA	**Forna**	856	prato
TIOLA E MAIOLA	**Forna**	857	prato
TIOLA E MAIOLA	**Forna**	858	casa da massaro con corte
TIOLA E MAIOLA	**Forna**	859	corte ed aia
TIOLA E MAIOLA	**Forna**	860	prato
TIOLA E MAIOLA	**Forna**	861	prato
TIOLA E MAIOLA	**S.Salvatore**	I	piazzale davanti la chiesa
TIOLA E MAIOLA	**S.Salvatore**	K	chiesa sotto il titolo di S.Salvatore
TIOLA E MAIOLA	**Cà Ceccoli**	892	prato
TIOLA E MAIOLA	**Cà Ceccoli**	894	casa di propria abitazione con corte
TIOLA E MAIOLA	**Cà Ceccoli**	895	aia
TIOLA E MAIOLA	**Cà Ceccoli**	897	seminativo
TIOLA E MAIOLA	**Cà Ceccoli**	898	casa da massaro con corte
TIOLA E MAIOLA	**Cà Ceccoli**	900	pascolo
TIOLA E MAIOLA	**Cà Ceccoli**	893	orto
TIOLA E MAIOLA	**Cà Ceccoli**	896	orto
TIOLA E MAIOLA	**Cà Ceccoli**	899	orto
TIOLA E MAIOLA	**Il Palaz**	739	prato
TIOLA E MAIOLA	**Il Palaz**	740	casa di propria abitazione con corte
TIOLA E MAIOLA	**Il Palaz**	741	seminativo vitato

COMUNI/CARTELLE	TOPONIMI	N.RO	DESCRIZIONE
TIOLA E MAIOLA	**Il Palaz**	738	seminativo vitato
TIOLA E MAIOLA	**Maiola**	A	piazzale davanti la chiesa
TIOLA E MAIOLA	**Maiola**	B	chiesa parrocchiale
TIOLA E MAIOLA	**Maiola**	C	campanile
TIOLA E MAIOLA	**Maiola**	D	cimitero
TIOLA E MAIOLA	**Maiola**	788	casa da massaro con corte
TIOLA E MAIOLA	**Maiola**	789	prato
TIOLA E MAIOLA	**Maiola**	790	pascolivo incolto
TIOLA E MAIOLA	**Maiola**	862	orto
TIOLA E MAIOLA	**Maiola**	863	casa da massaro
TIOLA E MAIOLA	**Maiola**	864	stanza al 3°p. di proprio uso-1°e 2°di propria abitazione
TIOLA E MAIOLA	**Maiola**	865	casa di propria abitazione
TIOLA E MAIOLA	**Maiola**	866	una stanza al PT e 1°P.d'affitto-2°p. propria abitazione
TIOLA E MAIOLA	**Maiola**	867	e portico comune-1°p. affitto- p. propria abitazione
TIOLA E MAIOLA	**Maiola**	868	casa da massaro
TIOLA E MAIOLA	**Maiola**	869	stalla e fienile
TIOLA E MAIOLA	**Maiola**	870	stalla e fienile
TIOLA E MAIOLA	**Maiola**	871	stalla e fienile
TIOLA E MAIOLA	**Maiola**	872	casa di propria abitazione
S.APOLLINARE		A	chiesa priorale arcipretale di S.Apollinare con piazzale
S.APOLLINARE		B	casa del parroco con cortile
S.APOLLINARE		C	cimitero
S.APOLLINARE		914	seminativo
S.APOLLINARE		915	casa colonica e stalla
S.APOLLINARE		916	orto
S.APOLLINARE	**Molino**	802	prato
S.APOLLINARE	**Molino**	803	casa colonica con stalla
S.APOLLINARE	**Molino**	804	mulino con 2 macine
S.APOLLINARE	**Molino**	805	pascolo
S.APOLLINARE	**Molino**	806	pascolo boschivo
S.APOLLINARE	**Casa del Clò**	729	casa di propria abitazione con stalla di cavalli e altri locali
S.APOLLINARE	**Casa del Clò**	730	pascolo
S.APOLLINARE	**Casa del Clò**	731	mulino con 2 macine
S.APOLLINARE	**Casa del Clò**	732	seminativo
S.APOLLINARE	**Casa del Clò**	726	prato
S.APOLLINARE	**Casa del Clò**	739	cappella dedicata a S.
S.APOLLINARE	**Montelogno**	525	stalla dei cavalli
S.APOLLINARE	**Montelogno**	526	casa di propria abitazione
S.APOLLINARE	**Montelogno**	527	pascolo
S.APOLLINARE	**Palazzo**	529	casa di propria abitazione
S.APOLLINARE	**Palazzo**	530	prato
S.APOLLINARE	**S. Faustino**	601	seminativo
S.APOLLINARE	**S. Faustino**	602	sterile
S.APOLLINARE	**S. Faustino**	603	pascolo
S.APOLLINARE	**S. Faustino**	604	cortile forno e pozzo
S.APOLLINARE	**S. Faustino**	605	oratorio S. faustino e fienile
S.APOLLINARE	**S. Faustino**	593	seminativo
S.APOLLINARE	**S. Faustino**	594	casa colonica
S.APOLLINARE	**S. Faustino**	595	casa colonica
S.APOLLINARE	**Castelletto**	1	casa di propria abitazione con oratorio dedicato a S.Croce
S.APOLLINARE	**Castelletto**	27	mulino da grano con 3 macine

COMUNI/CARTELLE	TOPONIMI	N.RO	DESCRIZIONE
S.APOLLINARE	**Casa dei**	93	prato con oratorio dedicato a S. Pellegrino
SERRAVALLE		A	casa parrocchiale di S.Pietro in Serravalle
SERRAVALLE		B	piazzale davanti la chiesa
SERRAVALLE		C	casa del parroco
SERRAVALLE		D	campanile
SERRAVALLE		E	cimitero
SERRAVALLE	**Lavacchio**	328	prato
SERRAVALLE	**Lavacchio**	329	orto
SERRAVALLE	**Lavacchio**	330	orto
SERRAVALLE	**Lavacchio**	331	casa colonica
SERRAVALLE	**Lavacchio**	332	prato
SERRAVALLE	**Lavacchio**	333	stalla fienile di proprio uso
SERRAVALLE	**Lavacchio**	334	casa di propria abitazione
SERRAVALLE	**Lavacchio**	335	fienile
SERRAVALLE	**Lavacchio**	336	casa di propria abitazione
SERRAVALLE	**Lavacchio**	337	casa di propria abitazione
SERRAVALLE	**Lavacchio**	338	casa d'affitto - casa di propria abitazione al 2°p.
SERRAVALLE	**Lavacchio**	339	casa colonica
SERRAVALLE	**Lavacchio**	340	simile
SERRAVALLE	**Lavacchio**	341	casa di propria abitazione-casa d'affitto al 2° p.
SERRAVALLE	**Lavacchio**	342	casa di propria abitazione
SERRAVALLE	**Lavacchio**	343	aia promiscua
SERRAVALLE	**Lavacchio**	344	seminativo
SERRAVALLE	**Lavacchio**	345	cortile
SERRAVALLE	**Lavacchio**	346	seminativo
SERRAVALLE	**Lavacchio**	347	seminativo
SERRAVALLE	**Torrre**	52	fornace di pietre con aia
SERRAVALLE	**Spazzavento**	300	oratorio privato (S. Giò)
SERRAVALLE	**Battazzone**	524	oratorio privato
SERRAVALLE	**S. Michele**	903	oratorio privato
GHIAIE DI SERRAVALLE	**Vandino**	351	mulino da grano a 2 ruote con corte
GHIAIE DI SERRAVALLE	**La Piana**	608	oratorio sotto il titolo di S.Agostino
GHIAIE DI SERRAVALLE	**Molino**	703	mulino da grano a 2 ruote con corte
GHIAIE DI SERRAVALLE	**Moielli verso Vimandello**	758	mulino da grano a 2 ruote
GESSO INFERIORE	**Chiesa di Gesso**	A	cimitero
GESSO INFERIORE	**Chiesa di Gesso**	B	canonica
GESSO INFERIORE	**Chiesa di Gesso**	C	chiesa Gesso
GESSO INFERIORE	**Chiesa di Gesso**	D	campanile
GESSO INFERIORE	**Chiesa di Gesso**	E	piazzale della chjiesa
GESSO INFERIORE	**Chiesa di Gesso**	30	prato
GESSO INFERIORE	**Chiesa di Gesso**	33	chiesa aperta al culto
GESSO INFERIORE	**Chiesa di Gesso**	34	orto
GESSO INFERIORE	**Chiesa di Gesso**	35	casa di propria abitazione
GESSO INFERIORE	**Chiesa di Gesso**	36	casa d'affitto
GESSO INFERIORE	**Chiesa di Gesso**	120	casa d'affitto con bottega
GESSO INFERIORE	**Chiesa di Gesso**	121	orto
GESSO INFERIORE	**Chiesa di Gesso**	122	pascolo
GESSO INFERIORE	**Chiesa di Gesso**	124	casa da massaro
GESSO INFERIORE	**Chiesa di Gesso**	125	casa d'affitto
GESSO INFERIORE	**Chiesa di Gesso**	126	casa d'affitto
GESSO INFERIORE	**Chiesa di Gesso**	128	orto
GESSO INFERIORE	**Chiesa di Gesso**	129	prato

COMUNI/CARTELLE	TOPONIMI	N.RO	DESCRIZIONE
GESSO INFERIORE	**Chiesa di Gesso**	31	casa abitata gratuitamente dal parroco di Gesso
GESSO INFERIORE	**Chiesa di Gesso**	32	campanile
GESSO INFERIORE	**Lavino Superiore**	98	casa di villeggiatura
GESSO INFERIORE	**Lavino Superiore**	97	casa d'affitto ad uso di osteria
GESSO INFERIORE	**Lavino Superiore**	93	casa ad uso di abitazione con mulino a 3 ruote di proprio uso
GESSO INFERIORE	**Lavino Superiore**	108	oratorio privato
GESSO INFERIORE	**Alle 4 Torri**	259	casa di villeggiatura
GESSO INFERIORE	**Alle 4 Torri**	258	casa da massaro
GESSO INFERIORE	**Il Podere**	478	casa di villeggiatura
GESSO INFERIORE	**Il Podere**	480	casa di propria abitazione
GESSO INFERIORE	**Il Podere**	482	porzione di casa al pian terreno con parte del primo piano d'affitto, il rimanente della casa di propria abitazione
GESSO INFERIORE	**Il Podere**	477	casa da massaro
GESSO SUPERIORE	**Fontanelle**	861	prato
GESSO SUPERIORE	**Fontanelle**	862	oratorio sotto il titolo della B.V.
GESSO SUPERIORE	**Fontanelle**	863	fornace da pietre
GESSO SUPERIORE	**Fontanelle**	864	vivaio d'olmi
GESSO SUPERIORE	**Fontanelle**	865	prato con frutti
GESSO SUPERIORE	**Fontanelle**	866	casa d'uso promiscuo
GESSO SUPERIORE	**Fontanelle**	867	fornace da sasso
GESSO SUPERIORE	**Villa S.Agata**	712	casa da massaro
GESSO SUPERIORE	**Villa S.Agata**	713	prato
GESSO SUPERIORE	**Villa S.Agata**	715	casa ad uso promiscuo
GESSO SUPERIORE	**Villa S.Agata**	719	case di villeggiature
GESSO SUPERIORE	**Villa S.Agata**	721	prato
GESSO SUPERIORE	**Villa S.Agata**	707	vivaio di pioppi
GESSO SUPERIORE	**Villa S.Agata**	708	prato
GESSO SUPERIORE	**Villa S.Agata**	709	vivaio di olmi
GESSO SUPERIORE	**Villa S.Agata**	710	casa da massaro
GESSO SUPERIORE	**Villa S.Agata**	711	casa da massaro
GESSO SUPERIORE	**Villa S.Agata**	718	oratorio privato
GESSO SUPERIORE	**Villa S.Agata**	714	strada particolare ad uso promiscuo
GESSO SUPERIORE	**Villa S.Agata**	716	casa da massaro
GESSO SUPERIORE	**Villa S.Agata**	717	casa da massaro
GESSO SUPERIORE	**Villa S.Agata**	720	casa da massaro
MONTE SAN GIOVANNI	**Villa**	82	casa di villeggiatura con corte
MONTE SAN GIOVANNI	**Sotto l'Oca**	132	mulino a grano con una ruota con corte
MONTE SAN GIOVANNI	**Oca**	126	mulino a grano adi una ruota
MONTE SAN GIOVANNI	**Ghedotti**	360	oratorio privato sotto il titolo di S. Anna
MONTE SAN GIOVANNI	**Ospitale**	525	oratorio privato
MONTE SAN GIOVANNI	**Colombara**	583	mulino a grano con una ruota con corte
MONTE SAN GIOVANNI		A	casa a corte del parroco
MONTE SAN GIOVANNI		B	piazzale davanti alla chiesa
MONTE SAN GIOVANNI		C	chiesa parrocchiale
MONTE SAN GIOVANNI		D	oratorio sotto il titolo della S.Croce
MONTE SAN GIOVANNI		E	cimitero
MONTE SAN GIOVANNI		F	oratorio sotto il titolo della S.Croce di S. Marico (?)
MONTE SAN GIOVANNI		G	piazzale avanti alla chiesa
AMOLA DI MONTAGNA	**Casazza**	183	casa di villeggiatura
AMOLA DI MONTAGNA	**Cà Bianca**	241	casa di villeggiatura
AMOLA DI MONTAGNA	**La Nova**	464	casa di villeggiatura
AMOLA DI MONTAGNA	**S. Mamolo**	478	casino di villeggiatura

COMUNI/CARTELLE	TOPONIMI	N.RO	DESCRIZIONE
AMOLA DI MONTAGNA	**Cà de Brizzi**	574	casa di propria abitazione con molino di grano a 2 ruote
AMOLA DI MONTAGNA	**Cà de Brizzi**	575	casa ad uso di fienile
AMOLA DI MONTAGNA	**Cà de Brizzi**	576	oratorio privato sotto il titolo della Beatissima Vergine Maria
AMOLA DI MONTAGNA	**Cà de Brizzi**	A	casa del parroco
AMOLA DI MONTAGNA	**Cà de Brizzi**	B	cimitero
AMOLA DI MONTAGNA	**Cà de Brizzi**	C	chiesa sotto il titolo della Beata Vergine
AMOLA DI MONTAGNA	**Cà de Brizzi**	D	piazzale davanti la chiesa
GAVIGNANO CON MONTE PASTORE		341	casa colonica con cortile
GAVIGNANO CON MONTE PASTORE		342	casa di villeggiatura con cortile
GAVIGNANO CON MONTE PASTORE		343	chiesa parrocchiale di Garignano
GAVIGNANO CON MONTE PASTORE		344	casa del parroco
GAVIGNANO CON MONTE PASTORE		345	prato
GAVIGNANO CON MONTE PASTORE		346	piazzale davanti la chiesa
GAVIGNANO CON MONTE PASTORE		347	cimitero
GAVIGNANO CON MONTE PASTORE		642	oratorio S. Antonio
GAVIGNANO CON MONTE PASTORE	**Monte Pastore**	A	chiesa parrocchiale
GAVIGNANO CON MONTE PASTORE	**Monte Pastore**	B	casa del parroco
GAVIGNANO CON MONTE PASTORE	**Monte Pastore**	C	piazza davanti la chiesa
GAVIGNANO CON MONTE PASTORE	**Monte Pastore**	D	cimitero
RONCA E MONTE SEVERO		A	chiesa parrocchiale di Monte Severo
RONCA E MONTE SEVERO		B	piazzale davanti la chiesa
RONCA E MONTE SEVERO		C	cimitero
RONCA E MONTE SEVERO		D	casa con corte ad uso del parroco
RONCA E MONTE SEVERO		E	chiesa parrocchiale di Ronca
RONCA E MONTE SEVERO		F	piazzale davanti la chiesa
RONCA E MONTE SEVERO		G	cimitero
RONCA E MONTE SEVERO		H	casa con corte ad uso del parroco
RONCA E MONTE SEVERO	**Famarizza**	258	fornace da mattoni
RONCA E MONTE SEVERO	**Molino di Sotto**	273	mulino da grano ad una sola ruota
RONCA E MONTE SEVERO	**La Borra**	906	oratorio privato sotto il titolo di S.Giovanni Evangelista
RONCA E MONTE SEVERO	**S. Giacomo**	1105	oratorio privato sotto il titolo di S.Giacomo
S. MARTINO IN CASOLA		A	chiesa parrocchiale sotto il titolo di S. Martino
S. MARTINO IN CASOLA		B	campanile
S. MARTINO IN CASOLA		C	cimitero
S. MARTINO IN CASOLA		D	casa con corte ad uso del parroco
S. MARTINO IN CASOLA		E	piazzale davanti la chiesa

Comune di Bazzano - CENSIMENTO DEGLI EDIFICI IN TERRITORIO AGRICOLO

SCHEDA E 2 6 Toponimo CAPITANIA Via PRADURONE n.

Unione Comuni Valle Samoggia
P.G. 0010361 Class. 01-09
del **12/07/2011**
I/0031967

URBANIZZAZIONI/RETI/RISORSE DEL NUCLEO

Strada principale	bianca	☐	asfaltata	☒			
Pubblica illuminazione	presente	☐	assente	☒			
Energia elettrica	presente	☒	assente	☐			
Telefono	presente	☒	assente	☐			
Acqua	acquedotto	☒	pozzo	☐			
Reflui	fognatura	☒	fossa	☐			
Calore	gas metano	☐	g.p.l.	☐	gasolio	☐	legna ☒
Fonti bioenergetiche autoctone	legna	☐	altro	☐			
Raccolta rsu	presente	☐	assente	☒			

ELEMENTI COSTITUTIVI DEL NUCLEO

Strada di accesso	bianca	☐	asfaltata	☒
Orto	presente	☐	assente	☒
Giardino	presente	☒	assente	☐
Recinzione in siepe viva arborata	presente	☒	assente	☐

Oggetti edilizi appartenenti al nucleo: a) CASA PADRONALE b) CASA COLONICA-MAGAZZINO c) CASA COLONICA d) CASA STALLA FIENILE e) FORNO FIENILE

Cartografia CTR 1:5.000 (stralcio)

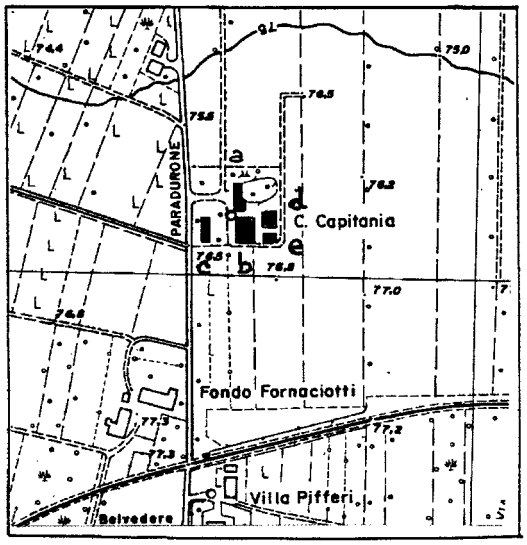

Cartografia Catasto Gregoriano 1:2.000 (stralcio)

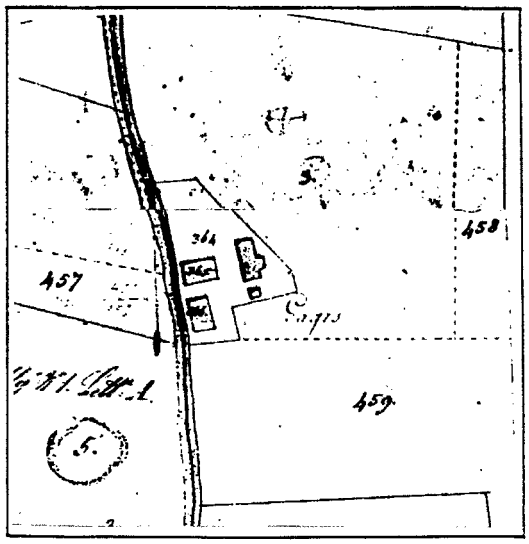

SCHEDA E 2 6

OGGETTO EDILIZIO a

Elementi identificativi		Materiali		Stato
tipologia di riferimento	CASA PADRONALE	muri esterni	MATTONI INTONACO	BUONO
epoca di costruzione	METÀ '800	struttura coperto	LEGNO	BUONO
n° piani / superficie	3 / 600	manto di copertura	COPPI	BUONO
dest. d'uso attuale	RESIDENZA	foratura finestre		
attinenza all'agricoltura	NO	foratura porte	ARCO	BUONO
modalita' d'uso	OCCUPATA IN PARTE	infissi	SCURI LEGNO	BUONO

Categoria di intervento edilizio A 2 1

Note

OGGETTO EDILIZIO b

Elementi identificativi		Materiali		Stato
tipologia di riferimento	CASA COLONICA - MAGAZZINO	muri esterni	MATTONI - PIETRA	BUONO
epoca di costruzione	FINE '800	struttura coperto	LEGNO	BUONO
n° piani / superficie	2 / 900	manto di copertura	COPPI	BUONO
dest. d'uso attuale	MAGAZZINO - DEPOSITO	foratura finestre	PIATTABANDA	BUONO
attinenza all'agricoltura	SI	foratura porte	PIATTABANDA	BUONO
modalita' d'uso	UTILIZZATO	infissi	SCURI LEGNO	BUONO

Categoria di intervento edilizio A 2 1

Note

OGGETTO EDILIZIO c

Elementi identificativi		Materiali		Stato
tipologia di riferimento	CASA COLONICA	muri esterni	MATTONI	MEDIOCRE
epoca di costruzione	METÀ '800	struttura coperto	LEGNO	MEDIOCRE
n° piani / superficie	2/250	manto di copertura	COPPI	MEDIOCRE
dest. d'uso attuale	DEPOSITO	foratura finestre	PIATTABANDA	MEDIOCRE
attinenza all'agricoltura	NO	foratura porte	PIATTABANDA	MEDIOCRE
modalita' d'uso	USATA	infissi	SCURI LEGNO	MEDIOCRE

Categoria di intervento edilizio A 3 –

Note

SCHEDA E 2 6

OGGETTO EDILIZIO [a]

Elementi identificativi		Materiali		Stato
tipologia di riferimento	CASA STALLA FIENILE	muri esterni	MATTONI	MEDIOCRE
epoca di costruzione	INIZIO 1900	struttura coperto	LEGNO	MEDIOCRE
n° piani / superficie	3/500	manto di copertura	COPPI	MEDIOCRE
dest. d'uso attuale	PARTE LEGNAIA	foratura finestre	PIATTABANDA	MEDIOCRE
attinenza all'agricoltura	NO	foratura porte	PIATTABANDA	MEDIOCRE
modalita' d'uso	NON USATO	infissi	SCURI LEGNO	MEDIOCRE

Categoria di intervento edilizio [/][/][/]

Note.....
.....
.....

OGGETTO EDILIZIO [e]

Elementi identificativi		Materiali		Stato
tipologia di riferimento	FORNO-FIENILE	muri esterni	MATTONI	MEDIOCRE
epoca di costruzione	INIZIO 1900	struttura coperto	LEGNO	MEDIOCRE
n° piani / superficie	2/100	manto di copertura	COPPI	MEDIOCRE
dest. d'uso attuale	FORNO FIENILE	foratura finestre		MEDIOCRE
attinenza all'agricoltura	NO	foratura porte	PIATTABANDA	BUONO
modalita' d'uso	NON USATO	infissi	SCURI LEGNO	BUONO

Categoria di intervento edilizio [A][3][-]

Note.....
.....
.....

OGGETTO EDILIZIO [ ]

Elementi identificativi		Materiali		Stato
tipologia di riferimento	.....	muri esterni	.....	.....
epoca di costruzione	.....	struttura coperto	.....	.....
n° piani / superficie	.....	manto di copertura	.....	.....
dest. d'uso attuale	.....	foratura finestre	.....	.....
attinenza all'agricoltura	.....	foratura porte	.....	.....
modalita' d'uso	.....	infissi	.....	.....

Categoria di intervento edilizio [ ][ ][ ]

Note.....
.....
.....







Scheda n° 3 Toponimo CA' ANDREOLI

■ casa agricola; □ fienile; □ palazzo; □ chiesa; □ canonica.

catasto pontificio nuovo catasto

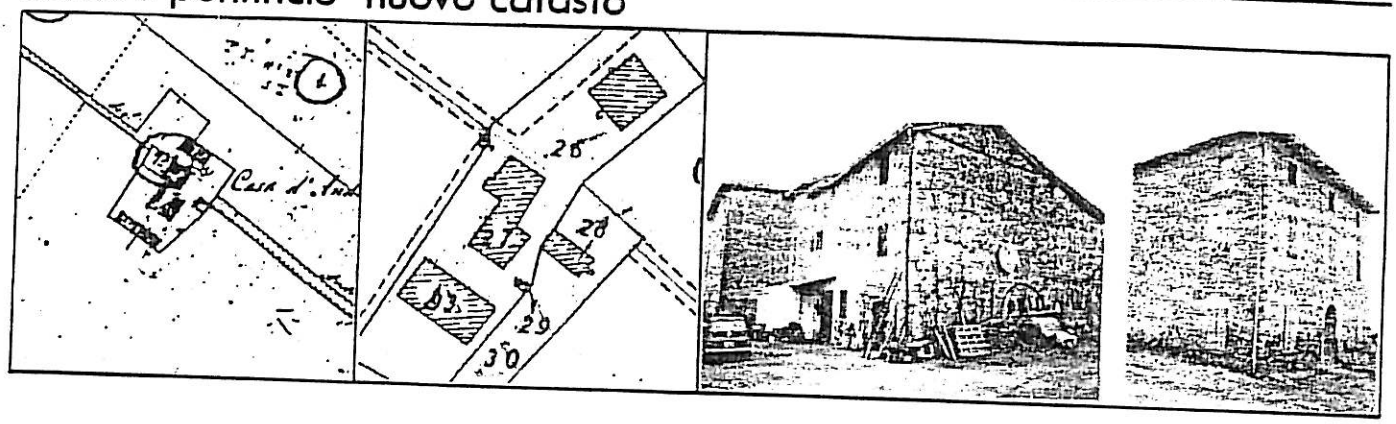

Stato di conservazione: BUONO E MEDIOCRE A SECONDA DELLE PARTI; NON SI NOTANO PARTICOLARI INTERVENTI DI TRASFORMAZIONE SE NON UN PICCOLO BLOCCO PER SERVIZI.-

Uso attuale: RESIDENZA ALMENO IN BUONA PARTE DELL'EDIFICIO.-

Confronto con il catasto pontificio: LA PIANTA DELL'EDIFICIO ATTUALE CORRISPONDE A QUELLA RIPORTATA NEL C.P.-

Osservazioni: L'ABITAZIONE E' COMPOSTA DA PIU' BLOCCHI COSTRUITI IN MOMENTI DIVERSI. NELLA PARTE PIU' ANTICA (FACCIATA A NORD-EST) IN ALTO SI POSSONO NOTARE LE APERTURE DELLA COLOMBAIA.

NELLA MURATURA IN PIETRA, CON CORSI A LISCA DI PESCE E RIDOTTI INSERIMENTI IN MATTONI, SI PUO' NOTARE UNA SERIE DI CONCI D'ANGOLO CHE RIVELANO UNA PRECEDENTE STRUTTURA DEL_ L'EDIFICIO.

A FIANCO DELL'EDIFICIO RIMANE UNA PICCOLA TORRE CHE DOVEVA ESSERE USATA DAL PADRONE DEL FONDO PER TENERE IL CAVALLO AL PIANO TERRA E PER CONSERVARE IL GRANO "BUONO" AL PRIMO PIANO.-



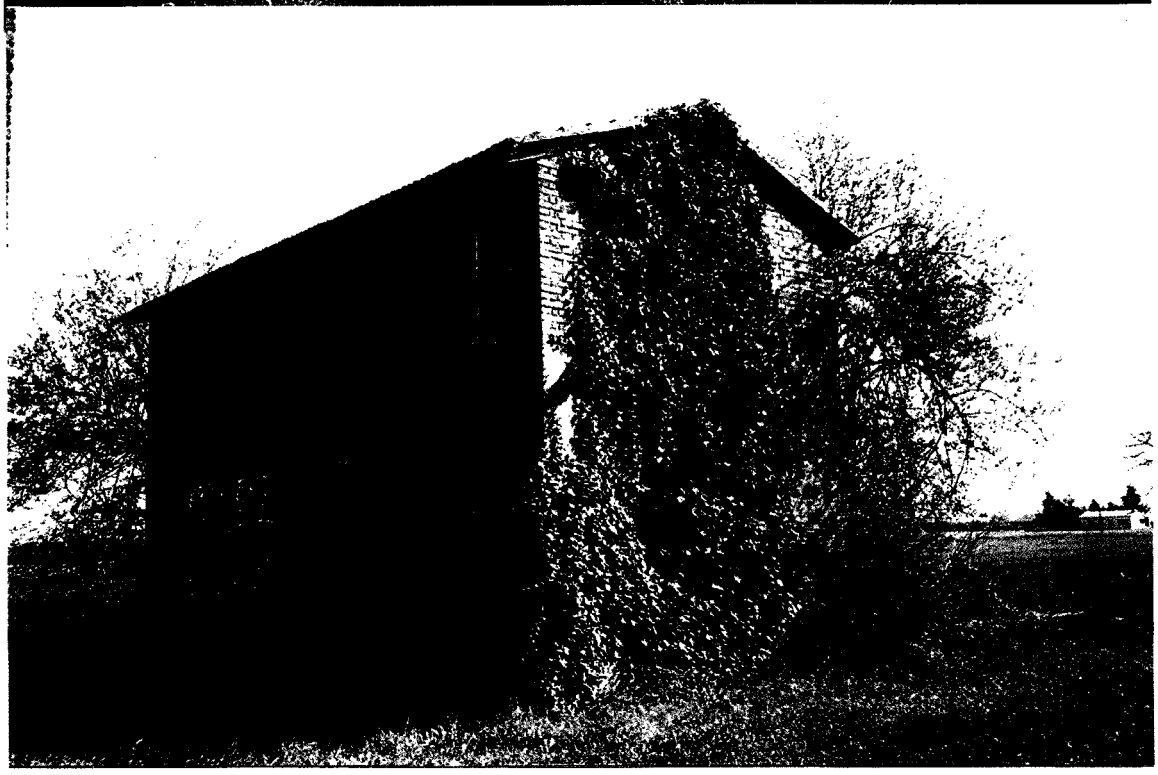

VARIANTE GENERALE AL P.R.G./1993

PROGETTISTA GENERALE Prof. Ing. Celestino Porrino - PROGETTO DI CLASSIFICAZIONE Arch. Andrea Zanetti - Arch. Maura Savini

COMUNE DI CRESPELLANO

INDAGINE TERRITORIALE DI BASE PER LA REALIZZAZIONE DEL NUOVO PIANO REGOLATORE GENERALE

****

ANALISI DEI BENI CULTURALI - TERRITORIALI

****

CLASSIFICAZIONE DEL PATRIMONIO EDILIZIO DI INTERESSE STORICO E ARCHITETTONICO

TAVOLA DI PRG N.	SCHEDA N. 10 THO

CARTOGRAFIA

C.T.R. 1:5000

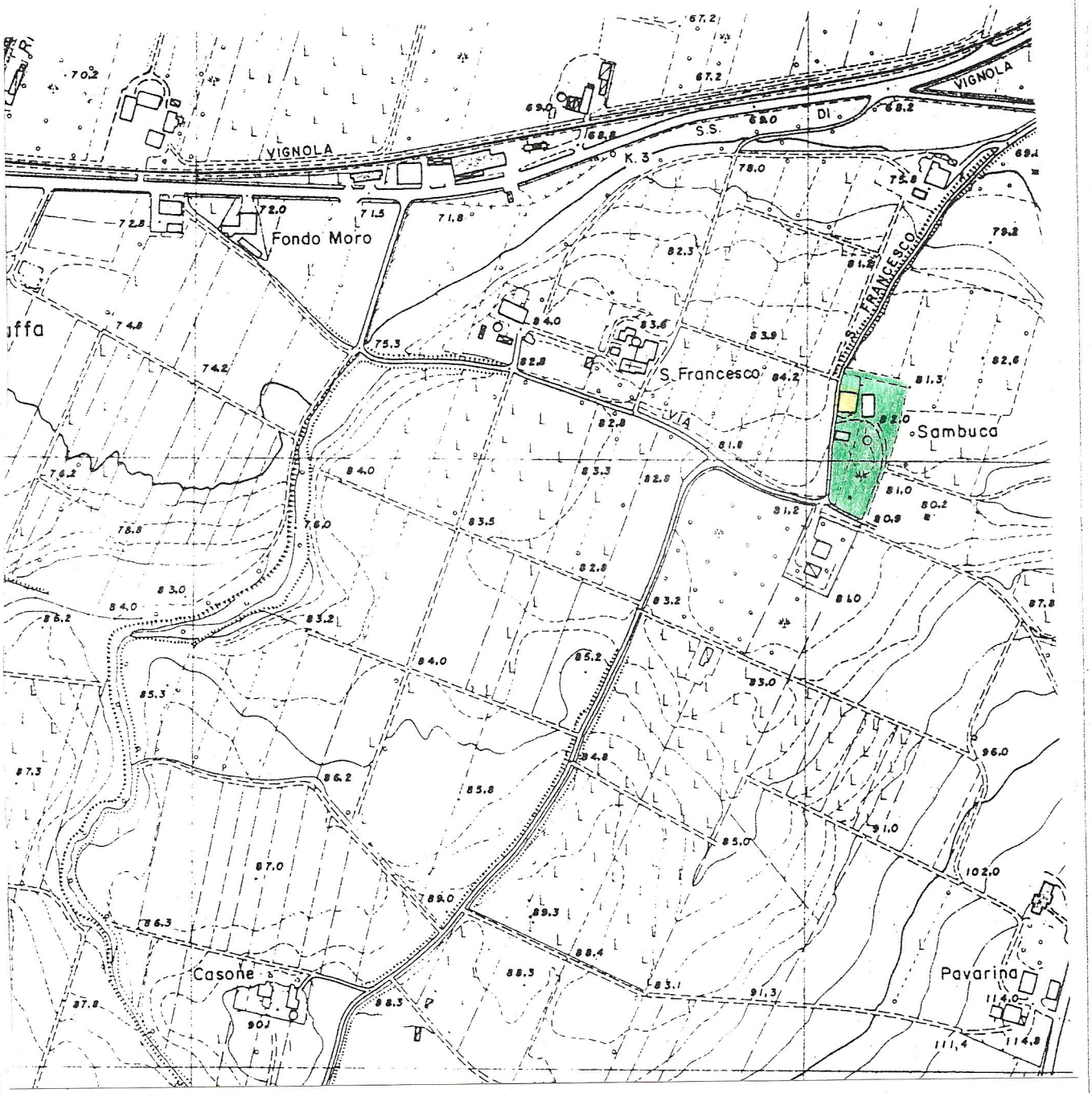

a 140

COMUNE DI CRESPELLANO - VARIANTE GENERALE AL VIGENTE P.R.G.

CLASSIFICAZIONE DEL PATRIMONIO EDILIZIO DI INTERESSE CULTURALE E AMBIENTALE

SCHEDA ANALITICA

Fg. 40 Mapp. 16 Part. .....
Via SAN FRANCESCO civ. n. .....
NEG. 7 FOT. 10

CLASSIFICAZIONE FUNZIONALE

Destinazione originaria 2.9
destinazione attuale 1. 6

CLASSIFICAZIONE CRONOLOGICA

Fino al 1600	☐
Dal 1600 dal 1700	☐
Dal 1700 al 1800	☒
Dal 1800 al 1900	☐

CLASSIFICAZIONE TOPOGRAFICA - RAPPORTO CON L'AMBIENTE CIRCOSTANTE

- Condizioni d'accesso	☐ 5.3
- Legame funzionale con un centro storico	☐
- Legame funzionale con uno o più beni sparsi	☒
- Inserimento in un centro di recente formazione	☐
- Insistenza su elementi della " centuriatio "	☐
- Insistenza su area archeologica o su sito archeologico	☐
- Insistenza su area di particolare interesse storico e ambientale	☒

a 140

CLASSIFICAZIONE TIPOLOGICA

1) ☐ **3.1** ☒ **3.2** ☐ **3.3** ☐ **3.4**

2) CARATTERI STRUTTURALI

- Strutture portanti verticali
  - ☒-muratura faccia a vista
  - ☒-muratura intonacata (SUCCESSIVO)
  - ☐-muratura in sasso o mista
  - ☐-altro
- Strutture portanti orizzontali
  - ☐-muratura
  - ☒-legno
  - ☐-ferro
  - ☐-altro
- Strutture delle scale
  - ☐-muratura
  - ☒-legno
  - ☐-ferro
- Strutture di copertura
  - ☐-laterizio
  - ☒-legno
  - ☐-ferro

3) CARATTERI STILISTICI E COSTRUTTIVI

- Paramento esterno
  - ☒-a vista
  - ☒-intonacato
- Infissi e serramenti esterni
  - ☒-scuri
  - ☐-persiane
- Manto di copertura
  - ☒-coppi
  - ☐-tegole
  - ☐-altro
- Altro

4) ELEMENTI AMBIENTALI

- 4.1 ☐ Parco
- 4.2 ☐ Giardino
- 4.3 ☐ Viale alberato / piantata
- 4.4 ☐ Maceri / elementi d'acqua
- 4.5 ☐ Essenze isolate / monumentali (vincolate)

a 140

5) ELEMENTI DI PARTICOLARE RILIEVO

- ☐ Dipinti
- ☐ Stucchi e decorazioni
- ☐ Soffittature
- ☐ Camini
- ☐ Altro

CLASSIFICAZIONE DIMENSIONALE

Superficie del bene mq....231.50

Numero dei piani n. .....2.....

CLASSIFICAZIONE IN BASE AI VINCOLI VIGENTI

NOTE : RIPRISTINO MURATURA ESTERNA DEL TIPO IN MATTONI "FACCIA A VISTA"_

FOTOGRAFIA

FOTOGRAFIA N. 11 NEGATIVO N. 7



FOTOGRAFIA N. NEGATIVO N.

INDIVIDUAZIONE INSEDIAMENTO via .CA' BIANCA...3-4.....
toponimo .MURANO.....

312

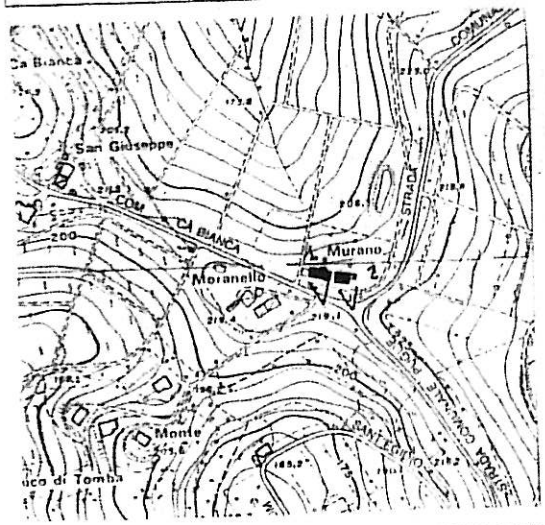

DESTINAZIONE D'USO ORIGINARIA
- agricola ○
- connessa ⊗
- non agricola ○

INSEDIAMENTO A ELEMENTI
- uniti ○
- separati ○

GRADO DI COMPROMISSIONE DELL'IMPIANTO INSEDIATIVO ORI NARIO
nullo ○ moderato ○ elevato ○

elementi alteranti .....

EDIFICIO n°	uso	utilizzo	piani	conserv.	PRG
1 villa	R	U	2	b	1b
2 casa	R	PNU	2	b	2a
fienile/stalla					
casella					
forno					
casa/fien/stal					
.....					
.....					

A: agricolo - R:residenza - P: produzione - C: commercio - S: servizi
U: permanentemente utilizzato - NU: non utilizzato - PNU: parzialmente non utilizzato.
o: ottimo - b: buono - m: mediocre - f: fatiscente - r: rudere

Unione Comuni Valle Samoggia
P.G. 0010300 Class. 01-09
del 11/07/2011
/100319963

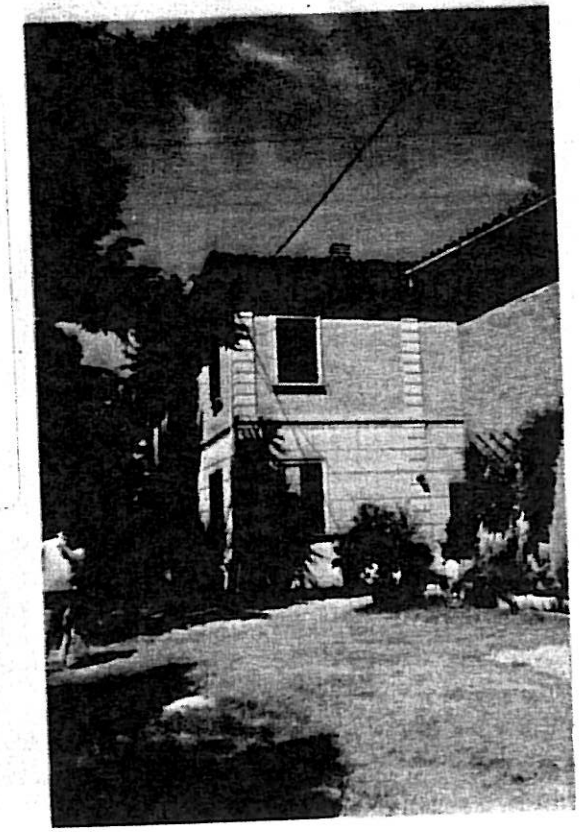



SCHEDA INSEDIAMENTO

Asm – 40 (1)

LOCALITA' **(2)**	*ABBAZIA DI BADIA*
COMUNITA' STORICA **(3)**	*MONGIORGIO*

CARATTERI STORICI E INSEDIATIVI **(4)**

La chiesa è d'impostazione romanica, a tre navate, coperta a capriate con colonnati ad arco a tutto sesto.
Il chiostro conserva parte della pilastratura lignea, fasciata da murature in mattoni in epoca successiva, secondo le tecniche costruttive in uso fra il 1200 e il 1300.
Il XV secolo vede la totale ristrutturazione della chiesa, se pur nel rispetto della precedente conformazione romanica; la facciata conserva la parte inferiore in muratura di blocchi di pietra, nella quale però si aprono un nuovo portale quattrocentesco ad arco e lunetta e due finestre verticali ad arco. La chiesa fu ampliata nel XV secolo con l'aggiunta dell'abside, sporgente oltre le navate laterali, con un impianto planimetrico rettangolare. Oltre a questo si arricchì di un piccolo campanile a vela, la cui campana è datata 1474. Coeve devono essere le modifiche al chiostro e la sostituzione delle antiche colonnette con nuove in laterizio.
VINCOLO 1089/1939, DECRETO 3/08/1910

SVILUPPO INSEDIATIVO STORICO (5) –TAV. 6.1 NETTO STORICO N° *11* **TAV. ZONIZZAZIONE N°** *8.6*

DATI RELATIVI AGLI EDIFICI DELL'INSEDIAMENTO **(6)**

N°	CODICE	FUNZIONE ATTUALE	USI AMMESSI	STATO DI CONSERVAZIONE	CATEGORIE DI INTERVENTO AMMESSE
1		B3	GRUPPO 3	MEDIOCRE	RA1
2		A	GRUPPO 4	NORMALE	RA2.1
3		A – D	GRUPPO 1	NORMALE	RA2.2
4		D	GRUPPO 0	IN FASE DI RESTAURO	RA2.2
5					
6					
7					
8					
9					
10					

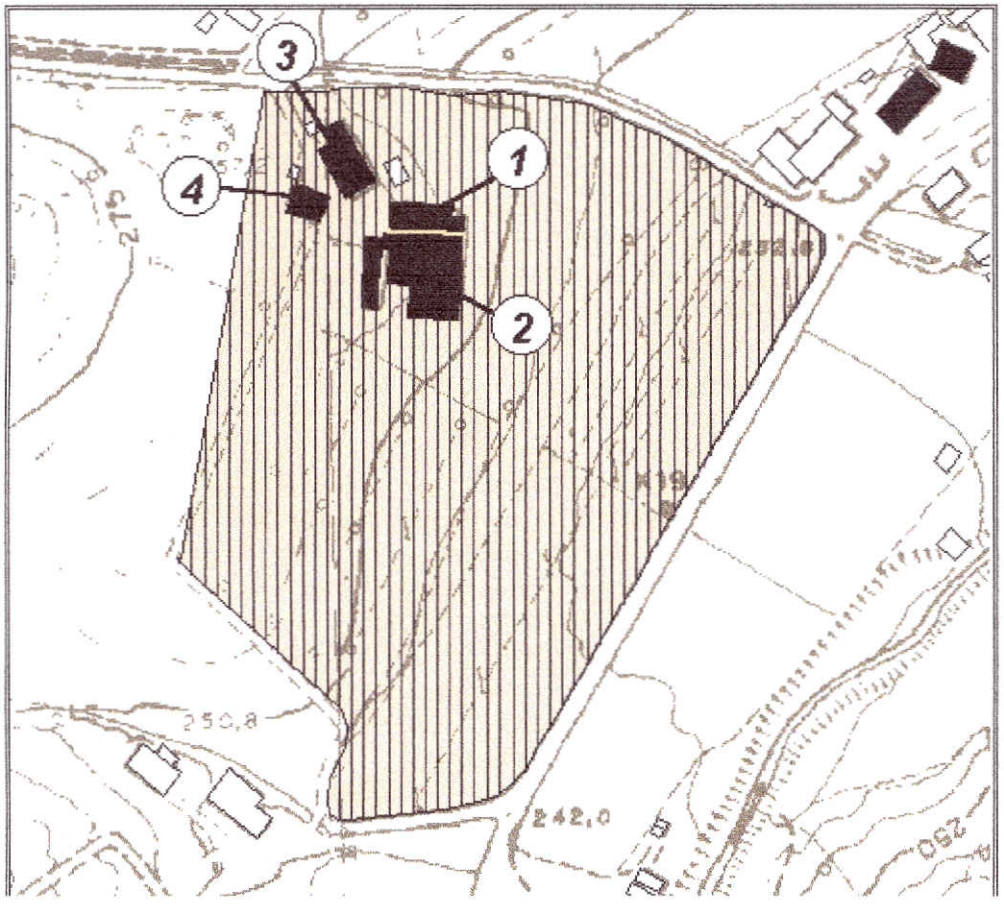

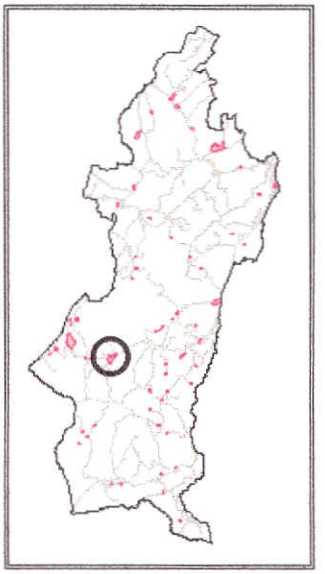

Edifici di valore storico-monumentale

Aree di pertinenza di valore storico-monumentale

SCHEDA EDIFICIO 01 — Asm - 40 (1) — U.E. ..... /..... (2)

***LOCALITA'* (3)**	*ABBAZIA DI BADIA*
***COMUNITA' STORICA* (4)**	*MONGIORGIO*

SCHEMA PLANIMETRICO E ORIENTAMENTO

***COORDINATE GEOREFERENZIATE SU BASE CTR* (5)**

Coordinata X	Coordinata Y

***ACCESSI ESTERNI* (6)**

INDIRIZZO	NUMERO CIVICO	SUB NUMERO

NUMERO UNITA' IMMOBILIARI INTERNE ALL'EDIFICIO (7)	

***NUMERO DEI PIANI* (8)**

PRINCIPALI	N°	ANNESSIONI	N°
INTERRATI	1	INTERRATI	
SEMINTERRATI		SEMINTERRATI	
FUORI TERRA	1	FUORI TERRA	
MANSARDATI		SOPRAELEVAZIONI	

***COLLEGAMENTI VERTICALI* (9)**

ASSENTE ☐	INTERNO	ESTERNO
SCALA	☐	☐
ASCENSORE	☐	☐

***COPERTURA* (10)**

☐ PIANA	☐ UNA FALDA
☐ PIU' FALDE	☐ A CAPANNA
☐ A PADIGLIONE	☐ ALTRO

***USO* (11)**

☐ ESCLUSIVO	☐ PREVALENTE	☐ MISTO

***FUNZIONE* (12)**		*USO SPECIFICO*	*USO ACCESSORIO*
A	ABITATIVA	☐	☐
B1	TERZIARIA A FORTE CARICO URBANISTICO	☐	☐
B2	TERZIARIA A MEDIO E BASSO CARICO URBANISTICO	☐	☐
B3	DI SERVIZIO E DI INTERESSE COMUNE	☒	☐
C	PRODUTTIVA	☐	☐
D	AGRICOLA	☐	☐
E	ALBERGHIERA E PER IL SOGGIORNO TEMPORANEO	☐	☐

***OPERE DI URBANIZZAZIONE DI CUI E' SERVITA LA ZONA* (13)**		*SI*	*NO*
a)	ACQUEDOTTO	☒	☐
b)	RETE FOGNARIA PUBBLICA	☒	☐
c)	GASDOTTO	☒	☐
d)	ELETTRICITA'	☒	☐
e)	RETE TELEFONICA	☒	☐

***TIPOLOGIA ARCHITETTONICO-FUNZIONALE* (14)**

☐ ABITAZIONE RURALE	☐ ACCESSORIO RURALE
☐ ABITAZIONE RURALE/STALLA/FIENILE	☒ CHIESA, CAPPELLA, ORATORIO
☐ CASA PADRONALE	☐ CANONICA o ALTRO EDIFICIO RELIGIOSO
☐ VILLA, PALAZZO STORICO	☐ CASA UNI-BIFAMILIARE
☐ TORRE, CASA TORRE, CASTELLO	☐ CASA PLURIFAMILIARE (palazzina, casa a schiera, ecc.)
☐ BARCHESSA, PORTICO	☐ PRODUTTIVO EXTRA-AGRICOLO
☐ STALLA/FIENILE	☐ AUTORIMESSA o ACCESSORIO CIVILE
☐ DEPOSITO/GRANAIO o FIENILE, CASELLA	☐ TETTOIA, BARACCA, STRUTTURA PRECARIA
☐ ALTRO.....	

PRINCIPALI EDIFICI FUNZIONALI ALL'AGRICOLTURA **(15)**

☐ STALLE E RICOVERI ANIMALI A PRODUZIONE INTENSIVA
☐ CANTINE DI VINIFICAZIONE E DEPOSITO VINI
☐ MAGAZZINI DI STOCCAGGIO E LAVORAZIONE DEI PRODOTTI ORTOFRUTTICOLI
☐ CAPANNONI, RICOVERO ATTREZZI AGRICOLI E FIENILI PRATICABILI CON MACCHINE AGRICOLE

***STATO DI CONSERVAZIONE TIPOLOGICA* (16)**

☒ BUONO STATO DI CONSERVAZIONE PER CARATTERI TIPOLOGICI E MORFOLOGICI STORICIZZATI
☐ PARZIALE STATO DI ALTERAZIONE DEI CARATTERI TIPOLOGICI E MORFOLOGICI STORICIZZATI
☐ RILEVANTE PERDITA DEI CARATTERI TIPOLOGICI E MORFOLOGICI STORICIZZATI
☐ NESSUNA CARATTERISTICA TIPOLOGICA STORICIZZATA

***STATO DI CONSERVAZIONE DELL'EDIFICIO* (17)**

☐ BUONO	☐ RUDERE
☐ NORMALE	☐ COLLABENTE
☒ MEDIOCRE	☐ FATISCENTE
☐ IN FASE DI RESTAURO O RISTRUTTURAZIONE EDILIZIA	☐ DEMOLITO

***FOTO DELL'EDIFICIO* (18)**



RULLINO N.
SCATTO N.
DATA:
Gennaio 1999
RILEVAMENTI
Ufficio Tecnico Comunale

NOTE (19)

***PREVISIONI URBANISTICHE* (20)**

USI AMMESSI (art.13 N.T.A.)	CATEGORIE DI INTERVENTO AMMESSE (art. 12 N.T.A.)
3	RA.1

SCHEDA EDIFICIO 02 — Asm - 40 (1) — U.E. ..... /..... (2)

***LOCALITA'* (3)**	*ABBAZIA DI BADIA*
***COMUNITA' STORICA* (4)**	*MONGIORGIO*

SCHEMA PLANIMETRICO E ORIENTAMENTO

***COORDINATE GEOREFERENZIATE SU BASE CTR* (5)**

Coordinata X	Coordinata Y

***ACCESSI ESTERNI* (6)**

INDIRIZZO	NUMERO CIVICO	SUB NUMERO

NUMERO UNITA' IMMOBILIARI INTERNE ALL'EDIFICIO (7)	

***NUMERO DEI PIANI* (8)**

PRINCIPALI	N°	ANNESSIONI	N°
INTERRATI	1	INTERRATI	
SEMINTERRATI		SEMINTERRATI	
FUORI TERRA	2	FUORI TERRA	
MANSARDATI		SOPRAELEVAZIONI	

***COLLEGAMENTI VERTICALI* (9)**

ASSENTE ☐	INTERNO	ESTERNO
SCALA	☒	☐
ASCENSORE	☐	☐

***COPERTURA* (10)**

☐ PIANA	☐ UNA FALDA
☐ PIU' FALDE	☐ A CAPANNA
☐ A PADIGLIONE	☐ ALTRO

***USO* (11)**

☒ ESCLUSIVO	☐ PREVALENTE	☐ MISTO

***FUNZIONE* (12)**		*USO SPECIFICO*	*USO ACCESSORIO*
A	ABITATIVA	☒	☐
B1	TERZIARIA A FORTE CARICO URBANISTICO	☐	☐
B2	TERZIARIA A MEDIO E BASSO CARICO URBANISTICO	☐	☐
B3	DI SERVIZIO E DI INTERESSE COMUNE	☐	☐
C	PRODUTTIVA	☐	☐
D	AGRICOLA	☐	☐
E	ALBERGHIERA E PER IL SOGGIORNO TEMPORANEO	☐	☐

***OPERE DI URBANIZZAZIONE DI CUI E' SERVITA LA ZONA* (13)**		*SI*	*NO*
a)	ACQUEDOTTO	☒	☐
b)	RETE FOGNARIA PUBBLICA	☒	☐
c)	GASDOTTO	☒	☐
d)	ELETTRICITA'	☒	☐
e)	RETE TELEFONICA	☒	☐

***TIPOLOGIA ARCHITETTONICO-FUNZIONALE* (14)**

☐ ABITAZIONE RURALE	☐ ACCESSORIO RURALE
☐ ABITAZIONE RURALE/STALLA/FIENILE	☐ CHIESA, CAPPELLA, ORATORIO
☐ CASA PADRONALE	☒ CANONICA o ALTRO EDIFICIO RELIGIOSO
☐ VILLA, PALAZZO STORICO	☐ CASA UNI-BIFAMILIARE
☐ TORRE, CASA TORRE, CASTELLO	☐ CASA PLURIFAMILIARE (palazzina, casa a schiera, ecc.)
☐ BARCHESSA, PORTICO	☐ PRODUTTIVO EXTRA-AGRICOLO
☐ STALLA/FIENILE	☐ AUTORIMESSA o ACCESSORIO CIVILE
☐ DEPOSITO/GRANAIO o FIENILE, CASELLA	☐ TETTOIA, BARACCA, STRUTTURA PRECARIA
☐ ALTRO.....	

PRINCIPALI EDIFICI FUNZIONALI ALL'AGRICOLTURA **(15)**

☐ STALLE E RICOVERI ANIMALI A PRODUZIONE INTENSIVA
☐ CANTINE DI VINIFICAZIONE E DEPOSITO VINI
☐ MAGAZZINI DI STOCCAGGIO E LAVORAZIONE DEI PRODOTTI ORTOFRUTTICOLI
☐ CAPANNONI, RICOVERO ATTREZZI AGRICOLI E FIENILI PRATICABILI CON MACCHINE AGRICOLE

***STATO DI CONSERVAZIONE TIPOLOGICA* (16)**

☒ BUONO STATO DI CONSERVAZIONE PER CARATTERI TIPOLOGICI E MORFOLOGICI STORICIZZATI
☐ PARZIALE STATO DI ALTERAZIONE DEI CARATTERI TIPOLOGICI E MORFOLOGICI STORICIZZATI
☐ RILEVANTE PERDITA DEI CARATTERI TIPOLOGICI E MORFOLOGICI STORICIZZATI
☐ NESSUNA CARATTERISTICA TIPOLOGICA STORICIZZATA

***STATO DI CONSERVAZIONE DELL'EDIFICIO* (17)**

☐ BUONO	☐ RUDERE
☒ NORMALE	☐ COLLABENTE
☐ MEDIOCRE	☐ FATISCENTE
☐ IN FASE DI RESTAURO O RISTRUTTURAZIONE EDILIZIA	☐ DEMOLITO

***FOTO DELL'EDIFICIO* (18)**



RULLINO N.
10
SCATTO N.
18
DATA:
Gennaio 1999
RILEVAMENTI
Ufficio Tecnico Comunale

NOTE (19)

***PREVISIONI URBANISTICHE* (20)**

USI AMMESSI (art.13 N.T.A.)	CATEGORIE DI INTERVENTO AMMESSE (art. 12 N.T.A.)
4	RA 2.1

SCHEDA EDIFICIO 03 — Asm - 40 (1) — U.E. ..... /..... (2)

***LOCALITA'* (3)**	*ABBAZIA DI BADIA*
***COMUNITA' STORICA* (4)**	*MONGIORGIO*

SCHEMA PLANIMETRICO E ORIENTAMENTO

***COORDINATE GEOREFERENZIATE SU BASE CTR* (5)**

Coordinata X	Coordinata Y

***ACCESSI ESTERNI* (6)**

INDIRIZZO	NUMERO CIVICO	SUB NUMERO

NUMERO UNITA' IMMOBILIARI INTERNE ALL'EDIFICIO **(7)**	

***NUMERO DEI PIANI* (8)**

PRINCIPALI	N°	ANNESSIONI	N°
INTERRATI		INTERRATI	
SEMINTERRATI		SEMINTERRATI	
FUORI TERRA		FUORI TERRA	
MANSARDATI		SOPRAELEVAZIONI	

***COLLEGAMENTI VERTICALI* (9)**

ASSENTE ☐	INTERNO	ESTERNO
SCALA	☒	☐
ASCENSORE	☐	☐

***COPERTURA* (10)**

☐ PIANA	☐ UNA FALDA
☐ PIU' FALDE	☐ A CAPANNA
☒ A PADIGLIONE	☐ ALTRO

***USO* (11)**

☐ ESCLUSIVO	☒ PREVALENTE	☐ MISTO

***FUNZIONE* (12)**		*USO SPECIFICO*	*USO ACCESSORIO*
A	ABITATIVA	☒	☐
B1	TERZIARIA A FORTE CARICO URBANISTICO	☐	☐
B2	TERZIARIA A MEDIO E BASSO CARICO URBANISTICO	☐	☐
B3	DI SERVIZIO E DI INTERESSE COMUNE	☐	☐
C	PRODUTTIVA	☐	☐
D	AGRICOLA	☒	☐
E	ALBERGHIERA E PER IL SOGGIORNO TEMPORANEO	☐	☐

***OPERE DI URBANIZZAZIONE DI CUI E' SERVITA LA ZONA* (13)**		*SI*	*NO*
a)	ACQUEDOTTO	☒	☐
b)	RETE FOGNARIA PUBBLICA	☒	☐
c)	GASDOTTO	☒	☐
d)	ELETTRICITA'	☒	☐
e)	RETE TELEFONICA	☒	☐

***TIPOLOGIA ARCHITETTONICO-FUNZIONALE* (14)**

☐ ABITAZIONE RURALE	☐ ACCESSORIO RURALE
☒ ABITAZIONE RURALE/STALLA/FIENILE	☐ CHIESA, CAPPELLA, ORATORIO
☐ CASA PADRONALE	☐ CANONICA o ALTRO EDIFICIO RELIGIOSO
☐ VILLA, PALAZZO STORICO	☐ CASA UNI-BIFAMILIARE
☐ TORRE, CASA TORRE, CASTELLO	☐ CASA PLURIFAMILIARE (palazzina, casa a schiera, ecc.)
☐ BARCHESSA, PORTICO	☐ PRODUTTIVO EXTRA-AGRICOLO
☐ STALLA/FIENILE	☐ AUTORIMESSA o ACCESSORIO CIVILE
☐ DEPOSITO/GRANAIO o FIENILE, CASELLA	☐ TETTOIA, BARACCA, STRUTTURA PRECARIA
☐ ALTRO.....	

PRINCIPALI EDIFICI FUNZIONALI ALL'AGRICOLTURA **(15)**

☐ STALLE E RICOVERI ANIMALI A PRODUZIONE INTENSIVA
☐ CANTINE DI VINIFICAZIONE E DEPOSITO VINI
☐ MAGAZZINI DI STOCCAGGIO E LAVORAZIONE DEI PRODOTTI ORTOFRUTTICOLI
☐ CAPANNONI, RICOVERO ATTREZZI AGRICOLI E FIENILI PRATICABILI CON MACCHINE AGRICOLE

***STATO DI CONSERVAZIONE TIPOLOGICA* (16)**

☒ BUONO STATO DI CONSERVAZIONE PER CARATTERI TIPOLOGICI E MORFOLOGICI STORICIZZATI
☐ PARZIALE STATO DI ALTERAZIONE DEI CARATTERI TIPOLOGICI E MORFOLOGICI STORICIZZATI
☐ RILEVANTE PERDITA DEI CARATTERI TIPOLOGICI E MORFOLOGICI STORICIZZATI
☐ NESSUNA CARATTERISTICA TIPOLOGICA STORICIZZATA

***STATO DI CONSERVAZIONE DELL'EDIFICIO* (17)**

☐ BUONO	☐ RUDERE
☒ NORMALE	☐ COLLABENTE
☐ MEDIOCRE	☐ FATISCENTE
☐ IN FASE DI RESTAURO O RISTRUTTURAZIONE EDILIZIA	☐ DEMOLITO

***FOTO DELL'EDIFICIO* (18)**



RULLINO N.
10
SCATTO N.
15
DATA:
Gennaio 1999
RILEVAMENTI
Ufficio Tecnico Comunale

NOTE (19)

***PREVISIONI URBANISTICHE* (20)**

USI AMMESSI (art.13 N.T.A.)	CATEGORIE DI INTERVENTO AMMESSE (art. 12 N.T.A.)
1	RA2.2

SCHEDA EDIFICIO 04 — Asm - 40 (1) — U.E. ..... /..... (2)

***LOCALITA'* (3)**	*ABBAZIA DI BADIA*
***COMUNITA' STORICA* (4)**	*MONGIORGIO*

SCHEMA PLANIMETRICO E ORIENTAMENTO

***COORDINATE GEOREFERENZIATE SU BASE CTR* (5)**

Coordinata X	Coordinata Y

***ACCESSI ESTERNI* (6)**

INDIRIZZO	NUMERO CIVICO	SUB NUMERO

NUMERO UNITA' IMMOBILIARI INTERNE ALL'EDIFICIO **(7)**	

***NUMERO DEI PIANI* (8)**

PRINCIPALI	N°	ANNESSIONI	N°
INTERRATI		INTERRATI	
SEMINTERRATI		SEMINTERRATI	
FUORI TERRA	2	FUORI TERRA	
MANSARDATI		SOPRAELEVAZIONI	

***COLLEGAMENTI VERTICALI* (9)**

ASSENTE ☐	INTERNO	ESTERNO
SCALA	☒	☐
ASCENSORE	☐	☐

***COPERTURA* (10)**

☐ PIANA	☐ UNA FALDA
☐ PIU' FALDE	☐ A CAPANNA
☒ A PADIGLIONE	☐ ALTRO

***USO* (11)**

☒ ESCLUSIVO	☐ PREVALENTE	☐ MISTO

***FUNZIONE* (12)**		*USO SPECIFICO*	*USO ACCESSORIO*
A	ABITATIVA	☐	☐
B1	TERZIARIA A FORTE CARICO URBANISTICO	☐	☐
B2	TERZIARIA A MEDIO E BASSO CARICO URBANISTICO	☐	☐
B3	DI SERVIZIO E DI INTERESSE COMUNE	☐	☐
C	PRODUTTIVA	☐	☐
D	AGRICOLA	☒	☐
E	ALBERGHIERA E PER IL SOGGIORNO TEMPORANEO	☐	☐

***OPERE DI URBANIZZAZIONE DI CUI E' SERVITA LA ZONA* (13)**		*SI*	*NO*
a)	ACQUEDOTTO	☒	☐
b)	RETE FOGNARIA PUBBLICA	☒	☐
c)	GASDOTTO	☒	☐
d)	ELETTRICITA'	☒	☐
e)	RETE TELEFONICA	☒	☐

***TIPOLOGIA ARCHITETTONICO-FUNZIONALE* (14)**

☐ ABITAZIONE RURALE	☐ ACCESSORIO RURALE
☐ ABITAZIONE RURALE/STALLA/FIENILE	☐ CHIESA, CAPPELLA, ORATORIO
☐ CASA PADRONALE	☐ CANONICA o ALTRO EDIFICIO RELIGIOSO
☐ VILLA, PALAZZO STORICO	☐ CASA UNI-BIFAMILIARE
☐ TORRE, CASA TORRE, CASTELLO	☐ CASA PLURIFAMILIARE (palazzina, casa a schiera, ecc.)
☐ BARCHESSA, PORTICO	☐ PRODUTTIVO EXTRA-AGRICOLO
☒ STALLA/FIENILE	☐ AUTORIMESSA o ACCESSORIO CIVILE
☐ DEPOSITO/GRANAIO o FIENILE, CASELLA	☐ TETTOIA, BARACCA, STRUTTURA PRECARIA
☐ ALTRO.....	

PRINCIPALI EDIFICI FUNZIONALI ALL'AGRICOLTURA **(15)**

☐ STALLE E RICOVERI ANIMALI A PRODUZIONE INTENSIVA
☐ CANTINE DI VINIFICAZIONE E DEPOSITO VINI
☐ MAGAZZINI DI STOCCAGGIO E LAVORAZIONE DEI PRODOTTI ORTOFRUTTICOLI
☐ CAPANNONI, RICOVERO ATTREZZI AGRICOLI E FIENILI PRATICABILI CON MACCHINE AGRICOLE

***STATO DI CONSERVAZIONE TIPOLOGICA* (16)**

☒ BUONO STATO DI CONSERVAZIONE PER CARATTERI TIPOLOGICI E MORFOLOGICI STORICIZZATI
☐ PARZIALE STATO DI ALTERAZIONE DEI CARATTERI TIPOLOGICI E MORFOLOGICI STORICIZZATI
☐ RILEVANTE PERDITA DEI CARATTERI TIPOLOGICI E MORFOLOGICI STORICIZZATI
☐ NESSUNA CARATTERISTICA TIPOLOGICA STORICIZZATA

***STATO DI CONSERVAZIONE DELL'EDIFICIO* (17)**

☐ BUONO	☐ RUDERE
☐ NORMALE	☐ COLLABENTE
☐ MEDIOCRE	☐ FATISCENTE
☒ IN FASE DI RESTAURO O RISTRUTTURAZIONE EDILIZIA	☐ DEMOLITO

***FOTO DELL'EDIFICIO* (18)**



RULLINO N.
10
SCATTO N.
14
DATA:
Gennaio 1999
RILEVAMENTI
Ufficio Tecnico Comunale

NOTE (19)

***PREVISIONI URBANISTICHE* (20)**

USI AMMESSI (art.13 N.T.A.)	CATEGORIE DI INTERVENTO AMMESSE (art. 12 N.T.A.)
0	RA2.2

SCHEDA Nº 3

COMUNE DI SAVIGNO

PROVINCIA DI

RILEVAMENTO DI FABBRICATO IN ZONA AGRICOLA AI SENSI DELL ART 47/78 MODIFICATO DALLA L.R. 23/80

1 INDIVIDUAZIONE CATASTALE DEL FABBRICATO M.C.T.

FOGLIO 37 MAPP PART. Nº

2 INDIVIDUAZIONE CARTOGRAFICA SUL RILIEVO AEROFOTOGRAMETRICO

TAVOLA 9 QUADRO H-6

3 UBICAZIONE:

LOCALITA' O FRAZIONE: VIGNOLA DEI CONTI

FONDO RUSTICO DENOMINATO: TORRE BONINI

VIA: VIGNOLA DEI CONTI N.C. 15

4 PROPRIETA': TACCHINI SERGIO

PRIVATI O SOC.: PRIVATI

SEDE O RESIDENZA IN COMUNE DI: SAVIGNO

VIA: VIGNOLA DEI CONTI N.C. 15

5 EPOCA DI COSTRUZIONE: 1860 RISTRUTTURAZIONE 1982
FIENILE e ABITAZIONE

6 STATO DI CONSERVAZIONE: SUFFICIENTE

7 ABITATO: _____ [X] [ ] _____

RISULTATO DELLA SCHEDA ANALOGICA

	A	B	C	D	E	F	G	H	I	K	L	M	N	O	P	Q	R	S	T	U	V	Z
1																						
2																						
3																						
4																						
5																						

IL TECNICO RILEVATORE MARCO BASTONI

DATA 29-10-1986 FIRMA Marco Bastoni

NOTIZIE DI CARATTERE GENERALE.
OPERE DI URBANIZZAZIONE PRIMARIA DI CUI DISPONE LA ZONA.

1 STRADE DI ACCESSO AL FABBRICATO DESCRIZIONE: ASFALTATA COMUNALE

2 ACQUEDOTTO COMUNALE — SI [X] — NO [ ]

3 RETE FOGNARIA — SI [ ] — NO [X]

4 GASDOTTO — SI [ ] — NO [X]

5 ILLUMINAZIONE E FORZA MOTRICE — SI [X] — NO [ ]

6 RETE SIP — SI [X] — NO [ ]

NOTE: STALLA PIANO TERRA E FIENILE PIANO PRIMO

A schema di aggregazione dei complesso edilizio

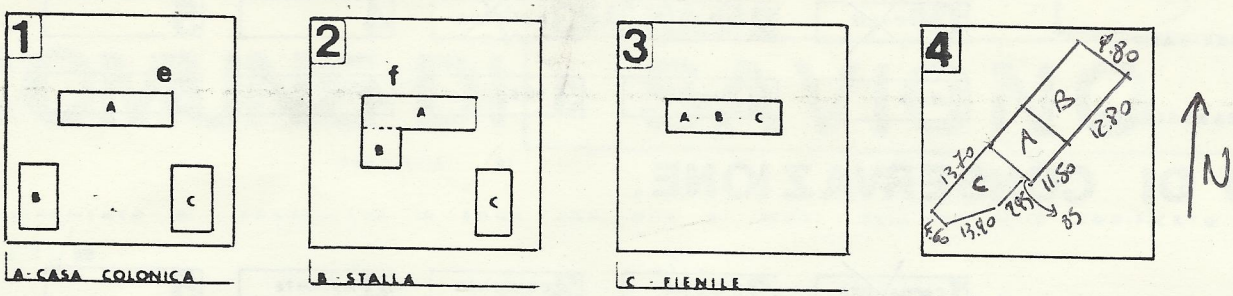

A - CASA COLONICA

B - STALLA

C - FIENILE

SUPERFICIE COPERTA LORDA

A	STALLA e FIENILE P.1°	MQ	112,70	X2
		MQ		
B	ABITAZIONE	MQ	125,44	X2
		MQ		
C	RIC. ATTREZZI	MQ	99.29	X1
	TOTALE	MQ	337,43	

ORIENTAMENTO

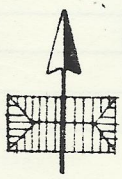

29 OTT. 1986

29-10-86

DOCUMENTAZIONE FOTOGRFICA

FOTO N°1

N°2





RULLO N°

SCATTI N°

SCHEDA ANALOGICA.

B CORPO DEL FABBRICATO	1 SINGOLO	2 DOPPIO	3 A SCHIERA	4	5
C PIANI DEL FABBRICATO	1 UNO	2 DUE	3 TRE	4	5

STATO DI CONSERVAZIONE.

D UMIDITA'	1 CAPILLARITA'	2 PIOGGIA	3 CONDENSA	4 ASSENTE	5
E LESIONI	1 MURI	2 SOLAIO	3 ASSENTI	4	5

STRUTTURA.

F MURI	1 PIETRA	2 SASSI	3 MISTA	4 MATTONI	5
G SOLAIO	1 LEGNO	2 C.A. LATERIZIO	3 C.A.	4 FERRO	5
H SOLAIO COPERTO	1 LEGNO	2 C.A. LATERIZIO	3 C.A.	4 FERRO	5
I MANTO DI COPERTURA	1 COPPI	2 TEGOLE	3 LASTRE	4	5
K SOFFITTINO DI GRONDA	1 LEGNO	2 C.A. LATERIZIO	3 C.A.	4	5

PARTICOLARI ARCHITETTONICI E FINITURE ESTERNE.

L COPERTO DEL TIPO A:	1 UNA FALDA	2 DUE FALDE	3 PADIGLIONE	4 DUE FALDE SFASSATE	5
M SERRAMENTI IN:	1 LEGNO	2 FERRO	3 SINTETICI	4 ASSENTI	5
N TIPO DEI SERRAMENTI	1 SCURI	2 PERSIANE	3 TENDE	4 TAPPARELLE	5 ASSENTI
O MURATURA	1 A VISTA	2 INTONACO	3 STUCCATURA TINTEGGIATA	4 DIVERSITA' COTTO CEMM	5
P CAMINO	1 INTERNO	2 ESTERNO	3 PENSILE	4 ASSENTE	5
Q SCALA	1 INTERNA	2 ESTERNA	3 ASSENTE	4	5
R FABBRICATO CON.	1 LOGGIA	2 PORTICO	3 VERANDA	4	5

IMPIANTI.

S ACQUA	1 ACQUEDOTTO COMUNALE	2 POZZO	3 SERBATOI	4 ASSENTE	5
T LUCE ELETTRICA	1 ENEL	2 GENERATORE	3 PETROLIO	4 ASSENTE	5
U IMP RISCALDAMENTO	1 GAS	2 GASOLIO	3 LEGNA	4 ASSENTE	5
V SERVIZI IGIENICI	1 W C	2 W C DOCCIA	3 BAGNO	4 ASSENTE	5
Z RETE FOGNANTE	1 COMUNALE	2 DISPERSIONE	3	4 ASSENTE	5

COMUNE DI ZOLA PREDOSA

151
N°SCHEDA

RILEVAMENTO DEL PATRIMONIO EDILIZIO IN ZONA AGRICOLA

TOPONIMO Gazzolo (CTR) (CATASTO)

VIA Piave n° 13 LOCALITA' Zola Predosa

ISTAT- ANNO SEZIONE DI CENSIMENTO

RIFERIMENTI CATASTALI

FOGLIO MAPPALE/I PROPRIETARIO OPERA PIA

RIFERIMENTI ALLA PIANIFICAZIONE URBANISTICA

ZONA P.R.G

TUTELE

NOTE : È TUTTO ABBANDONATO

RETI, SERVIZI E DOTAZIONI TECNOLOGICHE

STRADA PRINCIPALE	bianca X	asfaltata			
PUBBLICA ILLUMINAZIONE	SI	NO X			
ENERGIA ELETTRICA	SI X	NO			
TELEFONO	SI	NO X			
ACQUA	acquedotto comunale pozzo X				
RIFIUTI SOLIDI URBANI	raccolta comunale compostaggio				
FONTI BIOENERGETICHE	legna altro				
REFLUI	fognatura	fossa biologica	dir.in corsi d'acqua	dispersione	altro
CALORE	gasolio	metano	legna	collettori solari	altro

CTR 1:5.000 220113 *

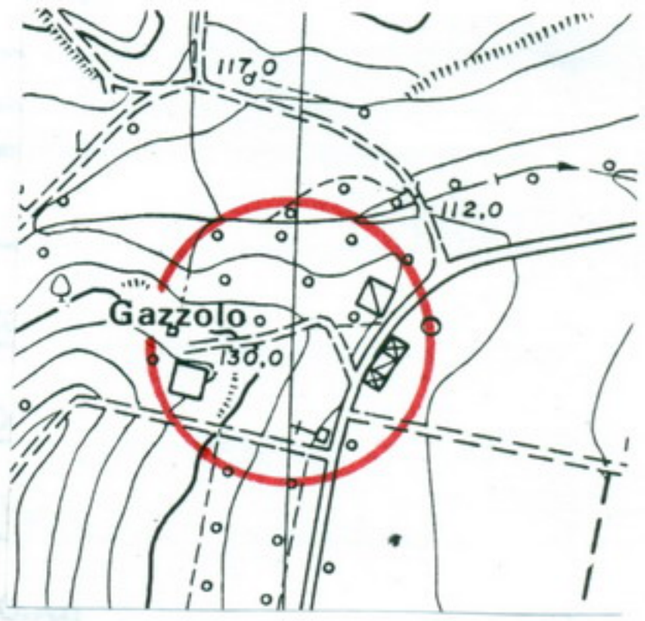

ELEMENTI IDENTIFICATIVI

DESTINAZIONE D'USO E TIPOLOGIA		A	B	C	D	E	F	G	H	I
legato all'agricoltura	tip. insediativa originale	5/6	5/14/13	22	14	23	2	14/17/18		
	destinazione d'uso attuale	15	5/14/13	22	15	23	2	14/17/18		
non legato all'agricoltura	tip. insediativa originale									
	destinazione d'uso attuale									
numero di alloggi		✓	✓	✓	✓	✓	1	✓		
LIVELLO DI UTILIZZAZIONE										
	utilizzato									
	non utilizzato	X	X	X	X	X	X	X		
	utilizzato temporaneamente									
MATERIALI										
	murature esterne intonacate						X			
	murature esterne in pietra	X	X		X	X				
	murature esterne in mattoni	X	X	X	X	X		X		
	struttura coperto lignea	X	X	X	X	X	X	X		
	manto di copertura in laterizio	X	X	X	X	X	X	X		
STATO										
	pessimo	X	X	X	X	X		X		
	mediocre						X			
	sufficiente									
	buono									

1-residenza rurale, 2-casa padronale, 3-abitazione plurifamigliare, 4-accessorio agricolo, 5-fienile, 6-stalla, 7-villa, 8-palazzo, 9-chiesa, 10-torre, 11-mulino, 12-oratorio, 13-magazzino, 14-pollaio, 15-rudere, 16-edificio industriale, 17-forno, 18-porcilaia, 19-residenza urbana, 20-ristoro, 21-locanda agrituristica, 22-altro. (22-pozzo) (23-cappella)

note:

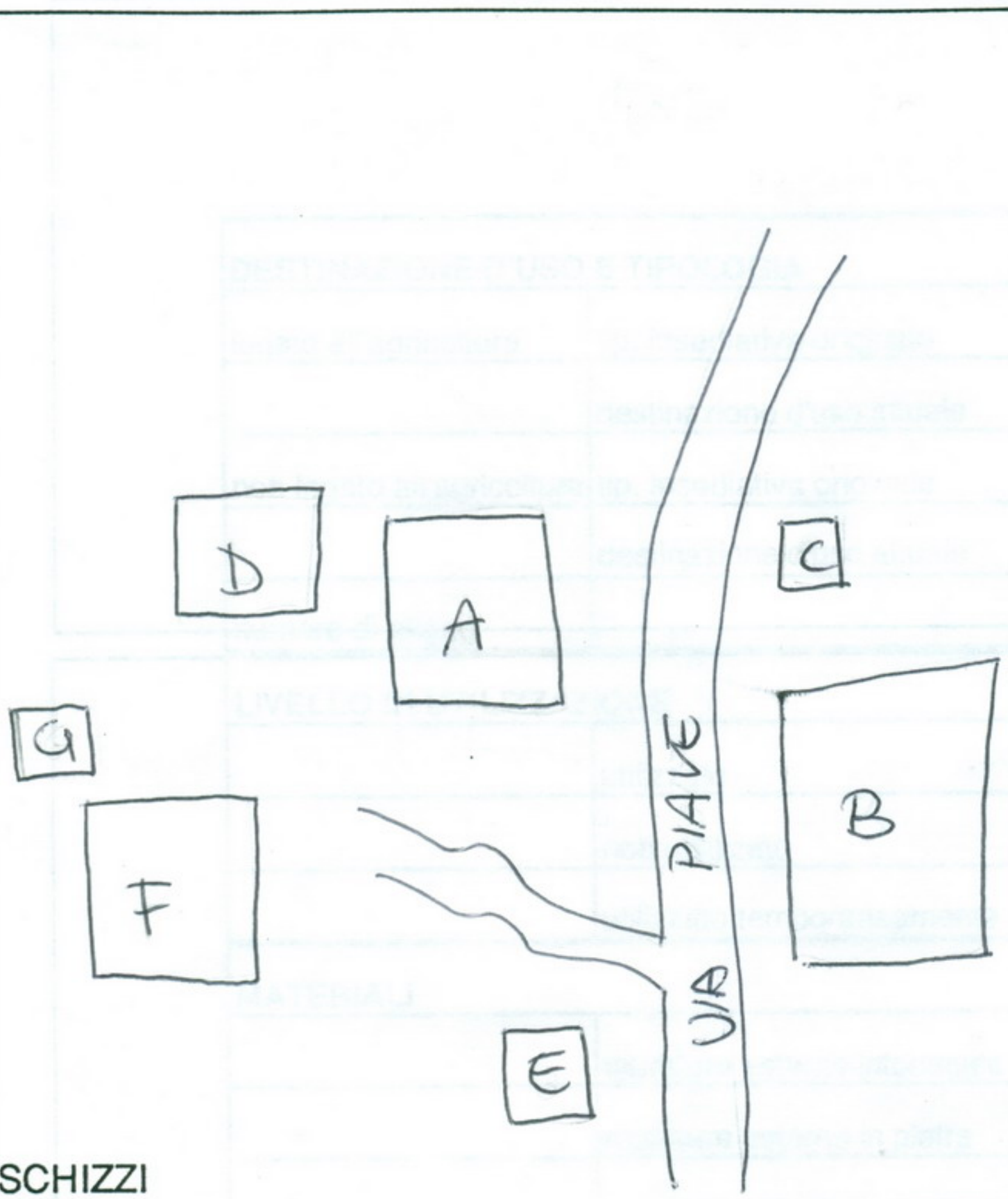

SCHIZZI

NOTE E APPUNTI

LASCIATO TOTALMENTE ALLO STATO
(PERICOLO DI CROLLO)

1	5	1
		A



1	5	1
		B



1	5	1
		D





1	5	1
		E



1	5	1
		F

1	5	1
		G

