ASSOCIAZIONE INTERCOMUNALE AREA BAZZANESE
Comuni di Monte San Pietro, Valsamoggia, Zola Predosa
Città Metropolitana di Bologna

RUE

REGOLAMENTO URBANISTICO EDILIZIO DEI COMUNI DELL'AREA BAZZANESE

(aggiornato e coordinato alla Variante 2016 approvata nel Novembre 2017)

VS.RUE.2d1
AMBITI URBANI, TERRITORIO RURALE E DOTAZIONI TERRITORIALI – CENTRI URBANI

Corallo, Sveglia, Ziribega

Scala 1:2.000

ASSOCIAZIONE INTERCOMUNALE AREA BAZZANESE
Presidente del Comitato di Pianificazione Associata: STEFANO FIORINI

Comune	Sindaco	Assessore
Monte San Pietro	Stefano RIZZOLI	Stefano RIZZOLI
Valsamoggia	Daniele RUSCIGNO	Daniele RUSCIGNO
Zola Predosa	Stefano FIORINI	Stefano FIORINI

Responsabile di progetto/Redazione RUE 2015: ***Ufficio di Piano***
Angela Ventura (UNICA Reschia s.a) Marco LINZI (Coordinamento)

GRUPPO DI LAVORO

Responsabile di progetto (Redazione RUE 2015) ***Ufficio di Piano***
Angela Ventura (UNICA Reschia s.a) Marco LINZI (Coordinamento)
Luca MARCHETTI
Giovanna BONORA
Stefano LORENZI
Cristina CAPUTO

Responsabile Tematico di settore (Redazione RUE 2015) ***Coordinamento di Coordinamento***
Gianfranco Rossi (Ecologia) Rossella CORRADO (Monte San Pietro)
Giulio Cantoni (Ecologia) Giovanna MARANGONI (Valsamoggia)
Giulio Cantoni (Ecologia) (Aspetti geologici) Francesca BULZI (Valsamoggia)
Luca Rossi (Aspetti idraulici) Giovanna MARANGONI (Zola Predosa)
Andrea Mazzini (Aspetti sismici)
Collaborazione per il RUE
CIRN Nico Corsi s.r.l. (Rete Ecologica)
Ing. Luca Rossi (Aspetti idraulici e idrologici)
GETEC S.r.l. (Aspetti sismici del Studio Guidi ante P.A.

Delibere del Consiglio Comunali relative al RUE (2015)

Comune	Delibera	Approvazione
Monte San Pietro	2015/0010/C.C. 17	2015/2016/C.C. 17
Valsamoggia	2015/0010/C.C. 18	2015/2016/C.C. 18
Zola Predosa	2015/0010/C.C. 19	2015/2016/C.C. 19
Monte San Pietro	2015/0010/C.C. 20	2015/2016/C.C. 20
Valsamoggia	2015/0010/C.C. 21	2015/2016/C.C. 21
Zola Predosa	2015/0010/C.C. 22	2015/2016/C.C. 22
Monte San Pietro	2015/0010/C.C. 23	2015/2016/C.C. 23
Valsamoggia	2015/0010/C.C. 24	2015/2016/C.C. 24
Zola Predosa	2015/0010/C.C. 25	2015/2016/C.C. 25

Delibere del Consiglio Comunali relative alla Variante 2016 al RUE

Comune	Delibera	Approvazione
Monte San Pietro	2016/0010/C.C. 14	2016/2017/C.C. 14
Valsamoggia	2016/0010/C.C. 15	2016/2017/C.C. 15
Zola Predosa	2016/0010/C.C. 16	2016/2017/C.C. 16

Delibere del Consiglio Comunali relative alla Variante 2017 al RUE

Comune	Delibera	Approvazione
Monte San Pietro	2017/0010/C.C. 100	2017/2018/C.C. 100
Valsamoggia	2017/0010/C.C. 101	2017/2018/C.C. 101
Zola Predosa	2017/0010/C.C. 102	2017/2018/C.C. 102

Gli elaborati sono redatti conformi alle seguenti varianti specifiche al RUE:

Provvedimento di adozione	Approvazione
Comune di Valsamoggia	**Delibera CC**
Provvedimento ex art. 34 D.Lgs.267/2000 per l'esecuzione provvisoria e l'applicazione delle salvaguardie, L.R. 20/2000, D.L.vo 152/2006 e D.Lgs.42/2004 - Adozione Variante Specifica al Piano Urbanistico Generale (PUG) per l'individuazione delle aree idonee per la realizzazione di Aree Produttive di rilievo sovracomunale (ASPI) ai sensi della L.R. 14/2014 "Disposizioni per la promozione degli investimenti in Emilia-Romagna"	2015/0010/C.C. 4
Provvedimento ex L.R.20/2000 recante "Disposizioni di prima applicazione della L.R. 24/2017 in materia di rigenerazione urbana" - Approvazione Variante Specifica al RUE ex L.R. 20/2000	2016/0010/C.C. 17
Provvedimento ex L.R.20/2000 recante "Disposizioni di prima applicazione della L.R. 24/2017 in materia di rigenerazione urbana" - Approvazione Variante Specifica al RUE ex L.R. 20/2000	02/05/2018 C.C. 20
Provvedimento ex L.R.20/2000 recante "Disposizioni di prima applicazione della L.R. 24/2017 in materia di rigenerazione urbana" - Approvazione Variante Specifica al RUE ex L.R. 20/2000	2017/0010/ C.C. 102
Provvedimento ex L.R.20/2000 recante "Disposizioni di prima applicazione della L.R. 24/2017 in materia di rigenerazione urbana" - Approvazione Variante Specifica al RUE ex L.R. 20/2000	2018/0010/ C.C. 19
Provvedimento ex L.R.20/2000 recante "Disposizioni di prima applicazione della L.R. 24/2017 in materia di rigenerazione urbana" - Approvazione Variante Specifica al RUE ex L.R. 20/2000	2019/0010/ C.C. 18
Provvedimento ex L.R.20/2000 recante "Disposizioni di prima applicazione della L.R. 24/2017 in materia di rigenerazione urbana" - Approvazione Variante Specifica al RUE ex L.R. 20/2000	2020/0010/ C.C. 18
COMUNE ZOLA	
Provvedimento ex L.R.20/2000 recante "Disposizioni di prima applicazione della L.R. 24/2017 in materia di rigenerazione urbana" - Variante Specifica al RUE ex L.R. 20/2000	2017/0010/ C.C. 103
Provvedimento ex L.R.20/2000 recante "Disposizioni di prima applicazione della L.R. 24/2017 in materia di rigenerazione urbana" - Variante Specifica al RUE ex L.R. 20/2000	2018/0010/ C.C. 20
Provvedimento ex L.R.20/2000 recante "Disposizioni di prima applicazione della L.R. 24/2017 in materia di rigenerazione urbana" - Variante Specifica al RUE ex L.R. 20/2000	2019/0010/ C.C. 19
Provvedimento ex L.R.20/2000 recante "Disposizioni di prima applicazione della L.R. 24/2017 in materia di rigenerazione urbana" - Variante Specifica al RUE ex L.R. 20/2000	2020/0010/ C.C. 19
COMUNE OZZI	
Provvedimento ex L.R.20/2000 recante "Disposizioni di prima applicazione della L.R. 24/2017 in materia di rigenerazione urbana" - Variante Specifica al RUE ex L.R. 20/2000	2017/0010/ C.C. 104
Provvedimento ex L.R.20/2000 recante "Disposizioni di prima applicazione della L.R. 24/2017 in materia di rigenerazione urbana" - Variante Specifica al RUE ex L.R. 20/2000	2018/0010/ C.C. 21
Provvedimento ex L.R.20/2000 recante "Disposizioni di prima applicazione della L.R. 24/2017 in materia di rigenerazione urbana" - Variante Specifica al RUE ex L.R. 20/2000	2019/0010/ C.C. 20
Provvedimento ex L.R.20/2000 recante "Disposizioni di prima applicazione della L.R. 24/2017 in materia di rigenerazione urbana" - Variante Specifica al RUE ex L.R. 20/2000	2020/0010/ C.C. 20
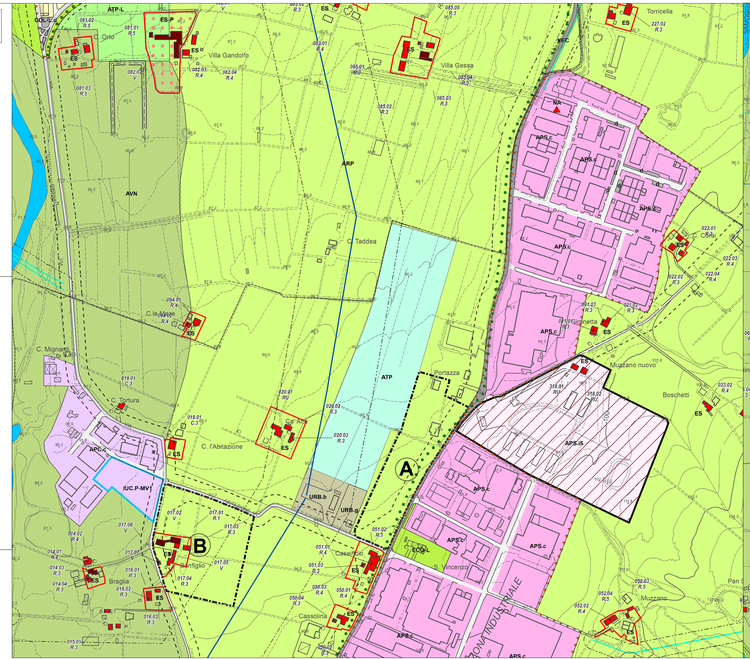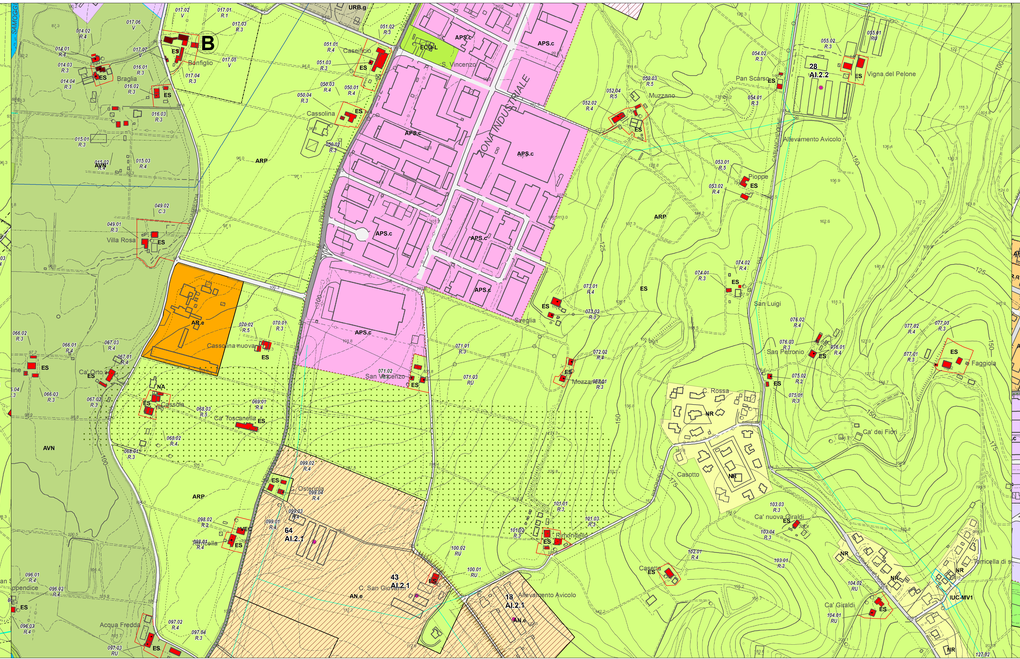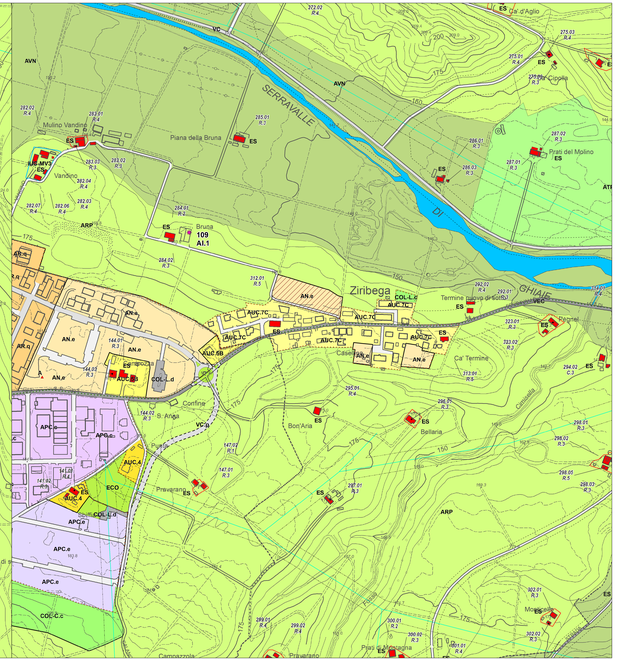
GENNAIO 2020